NOVA ESTRUTURA MTUR

Gabinete do Ministro

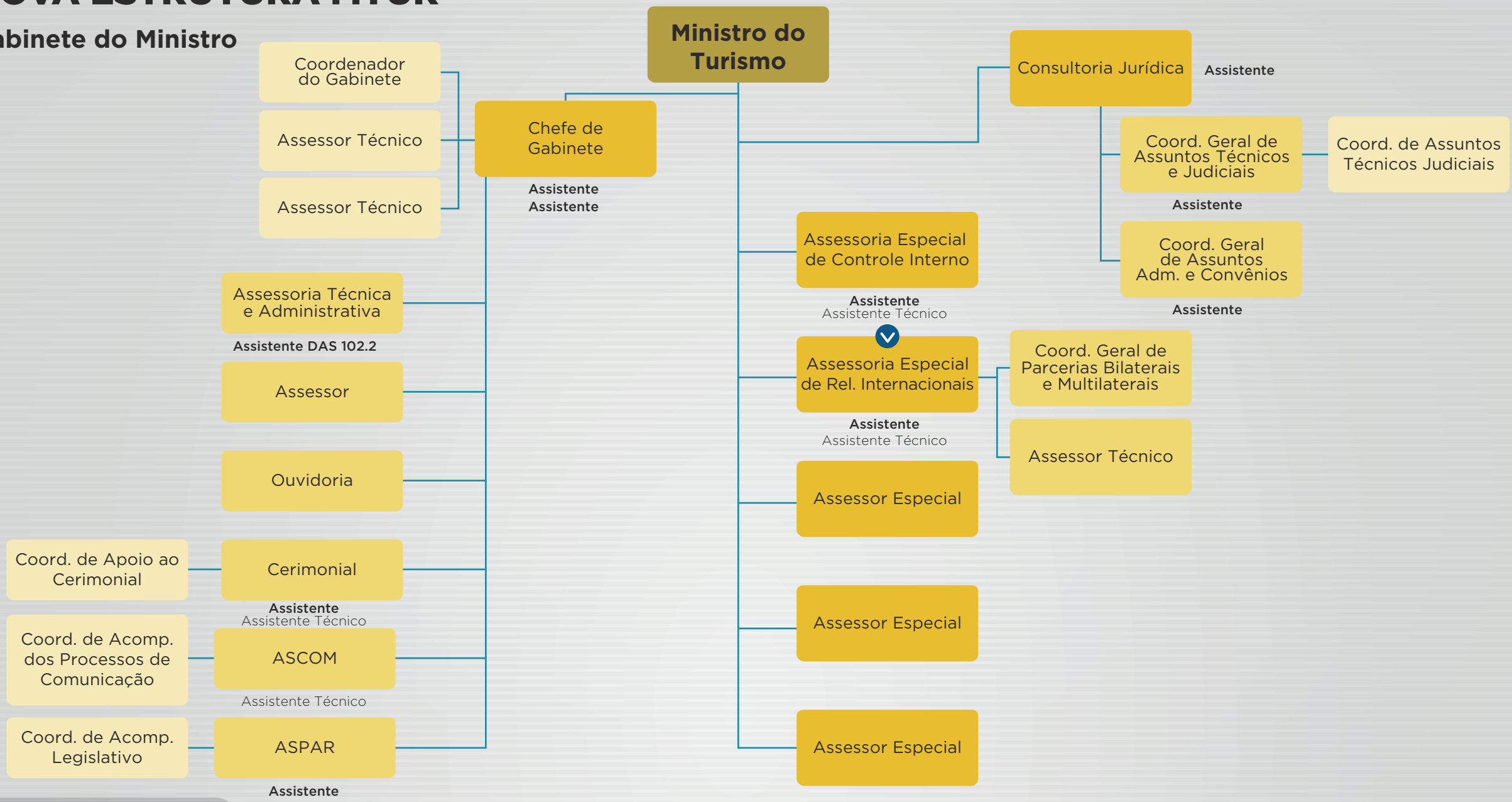

PRINCIPAIS MUDANÇAS

ASSESSORIA ESPECIAL DE RELAÇÕES INTERNACIONAIS

As coordenações-gerais de **Relações Bilaterais** e de **Projetos e Relações Multilaterais** se juntam e formam a **Coordenação-Geral de Parcerias Bilaterais e Multilaterais**, e passa a contar com um assessor técnico.