

Programa de Parcerias para Investimentos

 4 Aeroportos	 3 Ferrovias
 2 Terminais Portuários	 2 Rodovias

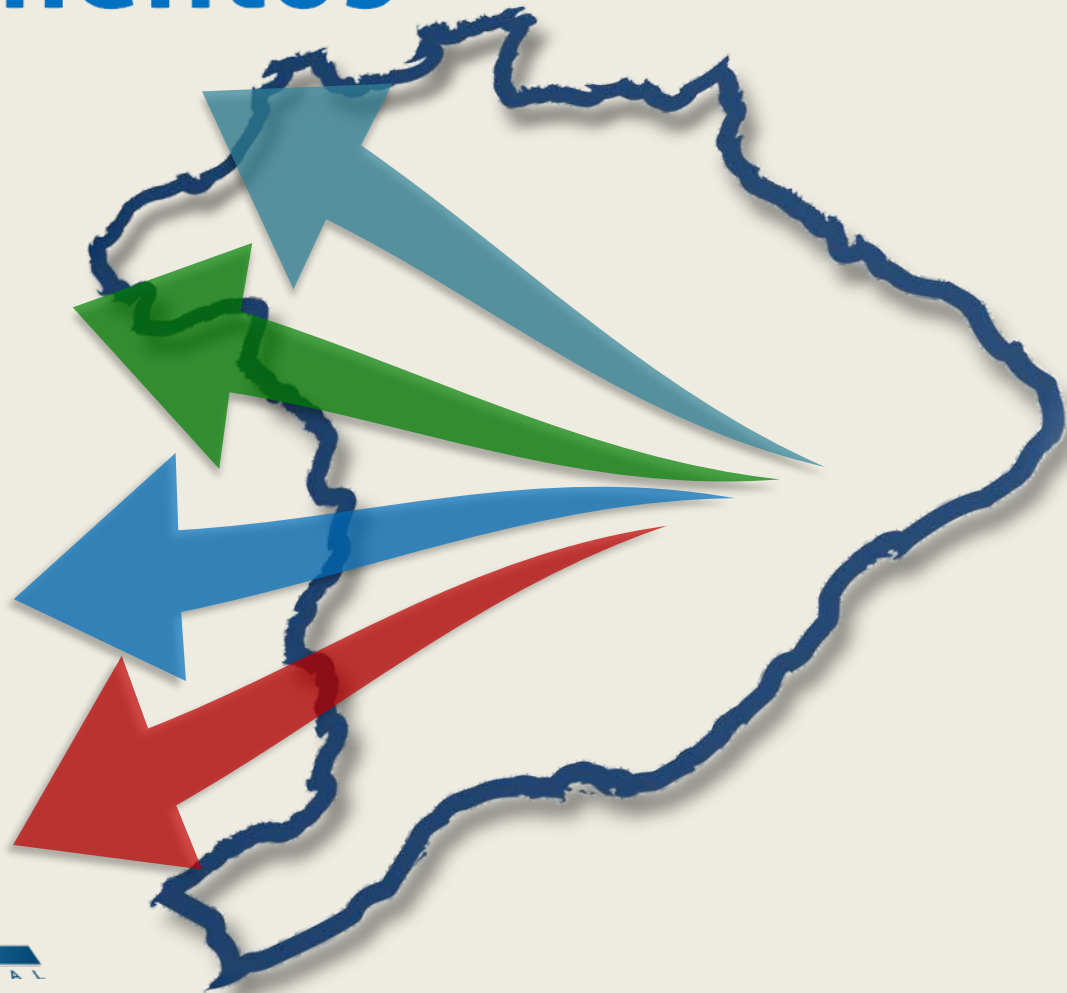

MINISTÉRIO DOS
TRANSPORTES, PORTOS
E AVIAÇÃO CIVIL



Projetos PPI - Concessões

 4 Aeroportos	 3 Ferrovias
 2 Terminais Portuários	 2 Rodovias

Norte - Centro

Investimento previsto **R\$ 16,15 bilhões**

Terminais de Combustíveis de Santarém/PA
STM 04 e STM 05

Ferrogrão

Lucas do Rio Verde/MT - Sinop/MT - Itaituba/PA

Ferrovia Norte Sul

Porto Nacional/TO - Estrela d'Oeste/SP

BR-364/365/GO/MG

Jataí/GO - Uberlândia/MG

Sudeste

Investimento previsto **R\$ 62,7 milhões**

Terminal para movimentação de Trigo
Porto do Rio de Janeiro/RJ

Nordeste

Investimento previsto **R\$ 4,75 bilhões**

Aeroporto Pinto Martins

Ferrovia de Integração Oeste-Leste
Ilhéus/BA e Caetité/BA

Aeroporto Deputado Luís Eduardo Magalhães

Sul

Investimento previsto **R\$ 14,86 bilhões**

Aeroporto Hercílio Luz

BR-101/116/290/386/448/RS

Porto Alegre - Camaquã - Carazinho - Div. RS/SC

Aeroporto Salgado Filho

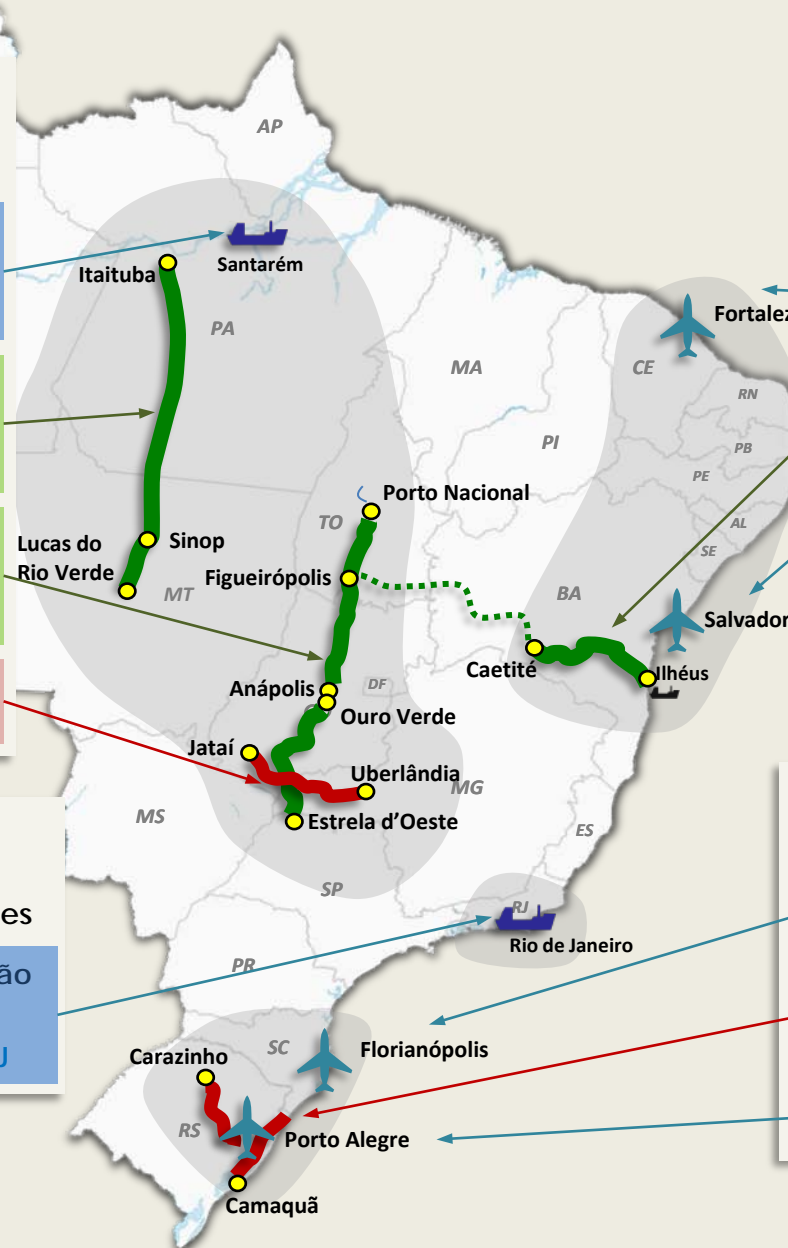



Estimativas

Edital Out/16

Leilão Fev/17



Fortaleza
Aeroporto Pinto Martins

Salvador
Aeroporto Deputado Luís Eduardo Magalhães

Aeroporto	Ranking Regional/Nacional	Fluxo atual (em milhões)	Fluxo 30 anos (em milhões)	Vocação/Razão da concessão
Salvador	1º/8º	9	35	Turismo
Fortaleza	3º/12º	6	27	
Porto Alegre	1º/9º	8	22	Geral/ resolver saturação
Florianópolis	3º/14º	4	14	



Florianópolis
Aeroporto Hercílio Luz

Porto Alegre
Aeroporto Salgado Filho

Estimativas

Edital	2º semestre 2017
Leilão	2º semestre 2017

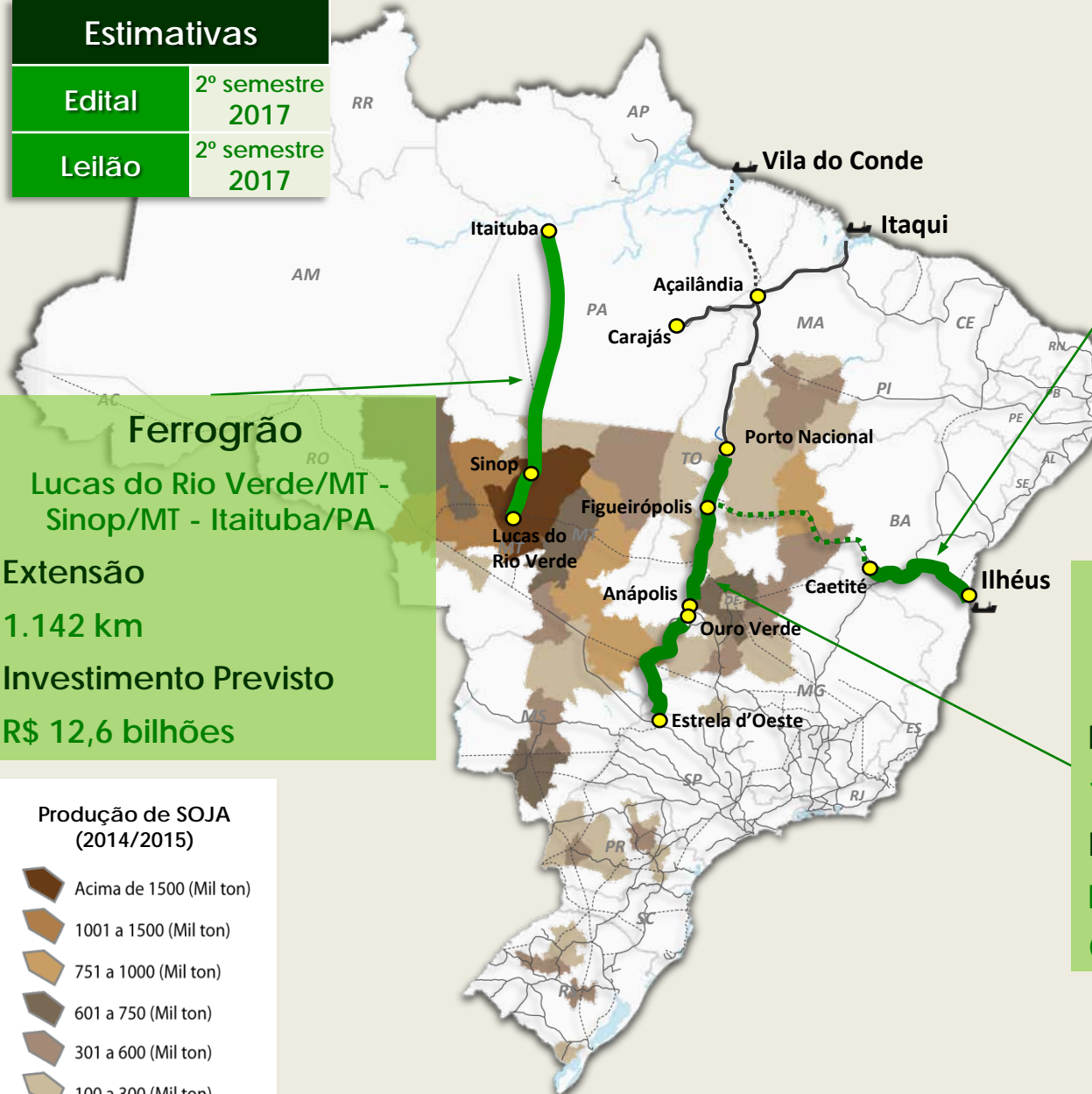

Ferrogrão

Lucas do Rio Verde/MT - Sinop/MT - Itaituba/PA

Extensão

1.142 km

Investimento Previsto

R\$ 12,6 bilhões

Ferrovia de Integração Oeste-Leste

Ilhéus/BA e Caetité/BA

Obra + Operação

Extensão

537 km

Investimento Previsto

R\$ 1 bilhão

(para sua conclusão)

Ferrovia Norte Sul

Porto Nacional/TO - Estrela d'Oeste/SP

Extensão

1.588 km

Investimento Previsto

R\$ 727 milhões

(sem considerar material rodante)

Produção de SOJA (2014/2015)





Estimativas

Edital Dez/2016

Leilão Mai/2017

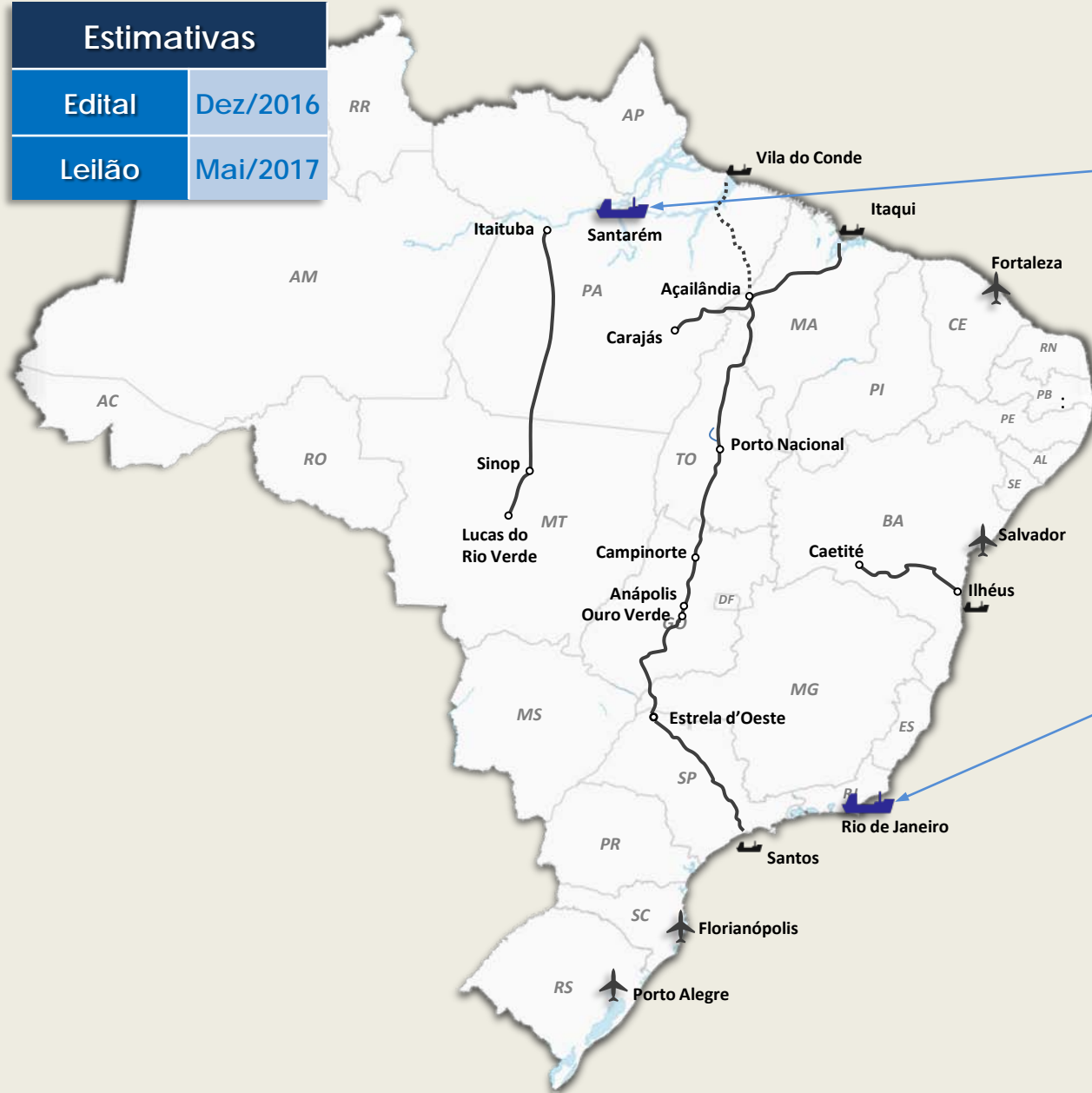

Terminais de
Combustíveis

Porto de Santarém/PA

Recuperação e ampliação
dos terminais existentes

Abastecimento do PA

Terminal de Trigo
Porto do Rio de Janeiro/RJ

Atendimento aos moinhos do
RJ, ES e MG

Estimativas

Edital	1º semestre 2017
Leilão	2º semestre 2017

BR-364/365/GO/MG

(Jataí/GO - Uberlândia/MG)

Investimento Previsto

R\$2,8 bilhões

(em 30 anos)

Extensão

437 km

(80 km já duplicados)

Importância

- Escoamento da produção agroindustrial do sudeste goiano/Triângulo Mineiro
- Complementa infraestrutura de concessões recentes - BR-050/GO/MG e BR-153/GO/MG (possibilita acesso ao mercado consumidor do Sudeste e ao Porto de Santos)

Principais Intervenções

- Manutenção, operação, melhoramentos e duplicação

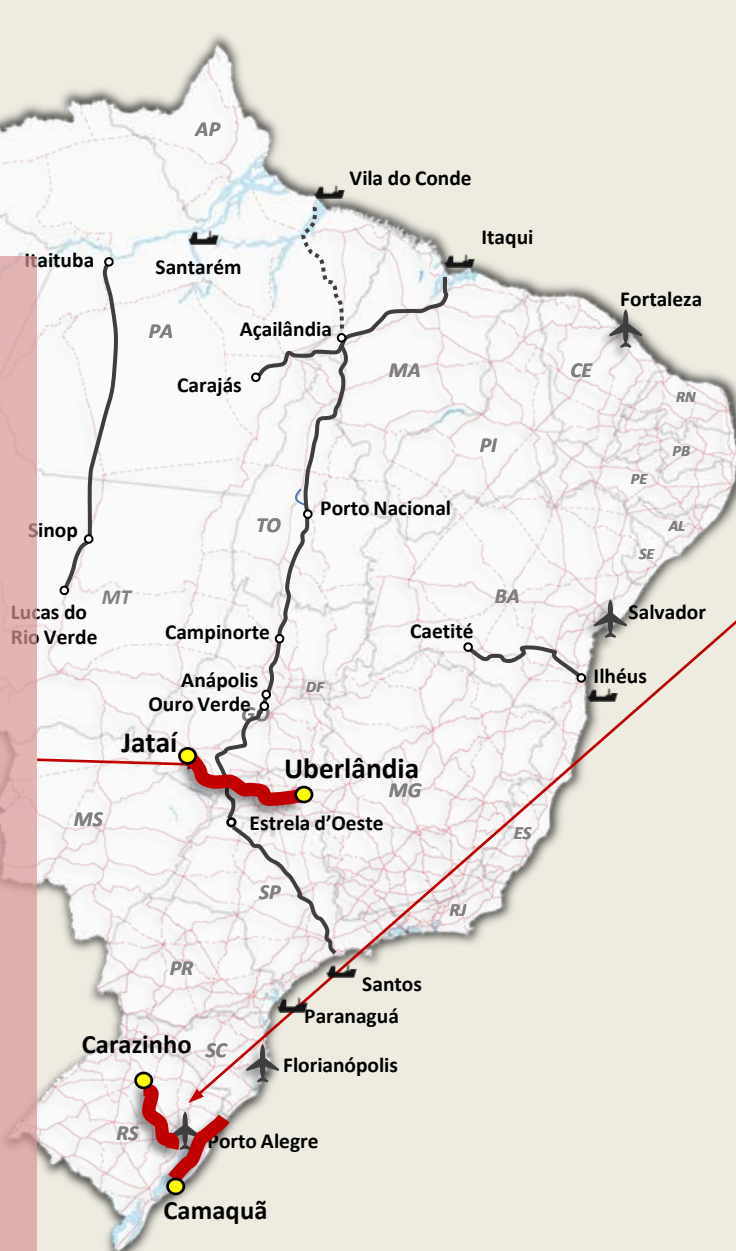

BR-101/116/290/

386/448/RS

(Porto Alegre - Camaquã -
Carazinho - Div. RS/SC)

Investimento Previsto

12 bilhões

(em 30 anos)

Extensão

688 km(engloba trecho entre Porto Alegre
e litoral concedido até jul/17)

Importância

- Ampliação da capacidade e melhor nível de serviço, redução de acidentes e melhoria na trafegabilidade
- Qualifica as conexões entre Região Metropolitana de Porto Alegre, a Região da Produção e a ligação com Santa Catarina via litoral

Principais Intervenções

- Manutenção, operação, melhoramentos e duplicação

Obrigado

	4 Aeroportos		3 Ferrovias
	2 Terminais Portuários		2 Rodovias

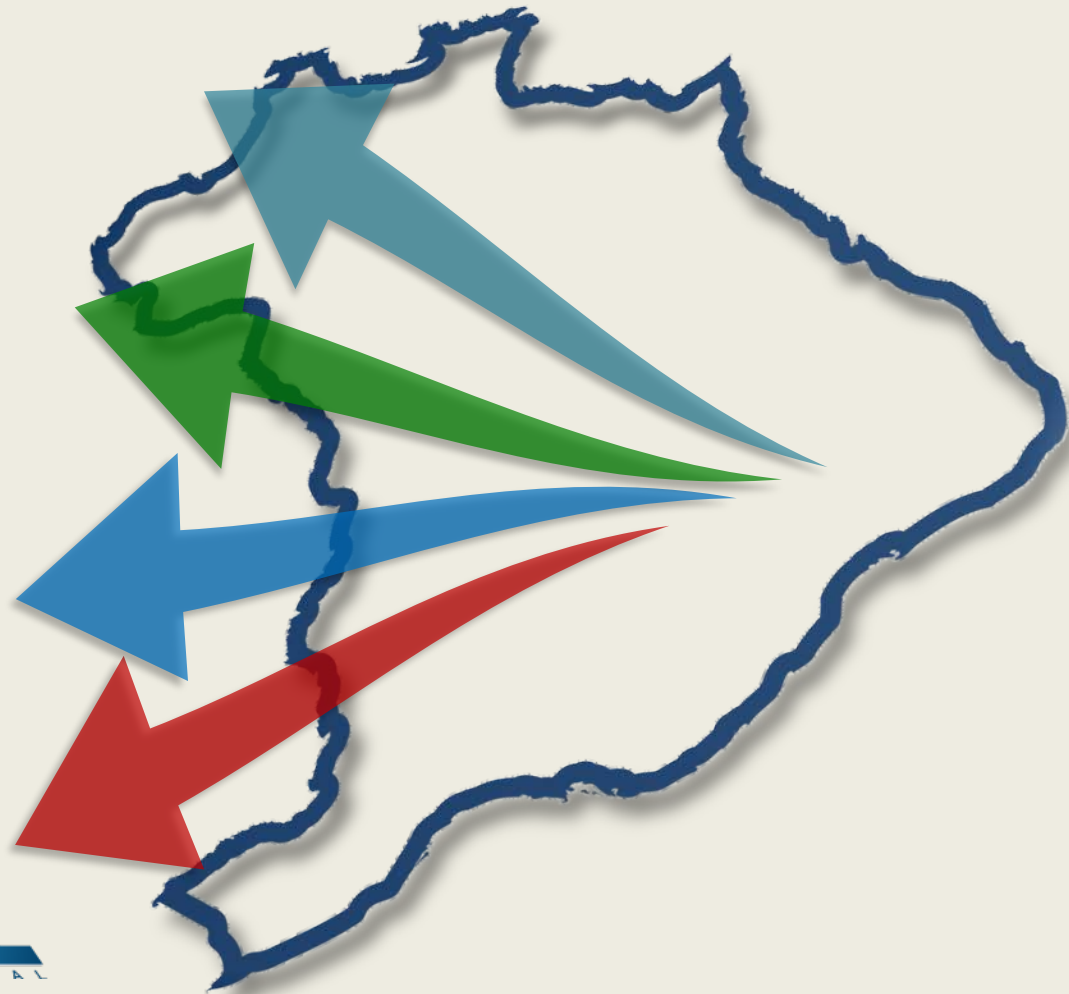

MINISTÉRIO DOS
TRANSPORTES, PORTOS
E AVIAÇÃO CIVIL

