

OF. COBRANÇA Nº 705/15

IPHAN

UNIDADE REGIONAL DE SÃO PAULO - URSAP

ABPF

ASSOCIAÇÃO BRASILEIRA DE PRESERVAÇÃO FERROVIÁRIA

CARTA ERSAP S/Nº de 28/02/2005

Nº 371/2015

TERMO DE TRANSFERÊNCIA

VCI n loc 2
loc

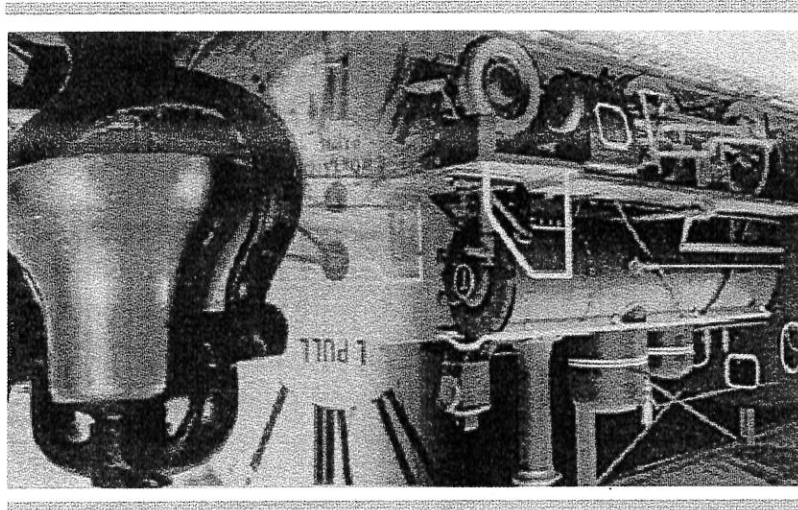

COPIA
715
2. loc.
713 n loc

MINISTÉRIO DOS TRANSPORTES
Inventarização da extinta Rede Ferroviária Federal S.A. - RFFSA
Assessoria do Ministério do Planejamento, Orçamento e Gestão



de 15/02/2015

CONTEÚDO

TERMO DE TRANSFERÊNCIA

CARTA ERSAPE S/Nº, de 28/02/2005

PLANILHA RESUMO

FICHAS DE INSPEÇÃO

PLANILHA RESUMO DOS BENS NÃO LOCALIZADOS

OFÍCIO Nº 705/INV/RFFSA/2015



MINISTÉRIO DOS TRANSPORTES
Inventarianga da extinta Rede Ferroviária Federal S. A. – RFFSA

TERMO DE TRANSFERÊNCIA Nº 371/2015,
CARTA ERSAP S/Nº DE 28/02/2005/2005 DE
ADMINISTRAÇÃO E EXPLORAÇÃO E OUTROS
DA EXTINTA REDE FERROVIÁRIA FEDERAL
S.A. – RFFSA, PARA O INSTITUTO DO
PATRIMÔNIO HISTÓRICO E ARTÍSTICO
NACIONAL - IPHAN, NA FORMA ABAIXO:

**O INVENTARIANTE DA EXTINTA REDE FERROVIÁRIA
FEDERAL S.A. – RFFSA**, com fundamento no art. 9º, da Lei nº 11.483/2007, de
31/05/2007, e tendo em vista o disposto no art. 5º, inciso IV, alínea "b" do Decreto
n.º 6.018, de 22/01/2007, neste ato, formaliza a transferência para o **INSTITUTO DO
PATRIMÔNIO HISTÓRICO E ARTÍSTICO NACIONAL - IPHAN, DA CARTA ERSAP
S/Nº/2005**, bem como da documentação e as demais informações relativas a
referida Carta, relacionadas em anexo, as quais fazem parte integrante do presente
termo, observadas as condições seguintes:

**I – AO INSTITUTO DO PATRIMÔNIO HISTÓRICO E
ARTÍSTICO NACIONAL - IPHAN**, neste ato, é transferida a Carta ERSAP s/nº/2005,
de administração e exploração de museu ferroviário e de outros bens de interesse
artístico, histórico e cultural, necessários para sua gestão.

II – Cabe ao IPHAN administrar e exercer o controle dos bens
vinculados a Carta ERSAP s/nº/2005 para a execução das atribuições de que trata o
Art. 9º da Lei 11.483/07.

Rio de Janeiro, de
de 2015.

MANOEL GERALDO COSTA
Inventariante

JUREMA DE SOUSA MACHADO
Presidente do IPHAN

DE 28/02/2005

CARTA ERSAP S/Nº,

11

doc 104

São Paulo, 28 de Fevereiro de 2005

RFFSA
REG. FÉDERAL Nº 104
CENTRO REGIONAL DE SÃO PAULO - SP

Ilmo Sr.
ELIAS ALVES DE ARAÚJO
Diretor de Patrimônio Histórico Nacional - ABPF

Assunto: Autorização para retirada de Bens Móveis

Estamos autorizando a ABPF - Associação Brasileira de Preservação Ferroviária, a retirar materiais e veículos ferroviários da RFFSA, localizados nos pátios e oficinas de Rio Claro e Presidente Alino, conforme abaixo determinado.
Os materiais e veículos em questão, serão restaurados e utilizados por esta Associação.

OFICINAS DE RIO CLARO

- 1 Carto Inox de segunda Classe - S13255
- 2 Carto Inox de primeira classe - P1 3253
- 3 Carto Inox dormitório - A14361
- 4 Carto Aço Carbono bagageiro - BC 3511
- 5 Carto Aço Carbono segunda classe - QC3618
- 6 Carto madeira administração - 6808
- 7 Carto madeira bagageiro - FNP372564-2
- 8 Vagão Manutenção rede aérea - QNP372345-3
- 9 Caminhão Chevrolet C-64 placas CHZ-5714 de Rio Claro (SP) - NP-11790
- 10 Tupia Furadeira
- 11 Compressor
- 12 Banada com rodêiro
- 13 150 bancos estofados poltronas de segunda classe
- 14 100 bancos de segunda classe completos
- 15 100 estrutura para bancos e poltronas primeira classe
- 16 100 estrutura para bancos e poltronas segunda classe
- 17 20 mesas para carros restaurantes
- 18 50 cadeiras para carros restaurantes
- 19 150 poltronas estofadas bancos de primeira classe
- 20 4 cadeira giratória antiga
- 21 08 Engrenagens de madeira em pedestal

Rua José Paulino, 07 - Jd. Santa Cruz - CEP. 05 28-011, São Paulo - SP
Fones (011) 3323-1111 Fax (011) 3323-8471

1/31
X

- 22 Conjunto de acessórios de 4 cabines de carro prefixo DC-3405
- 23 Conjunto de 2 cabines de carro prefixo DI-3456
- 24 Gerador e baterias do carro prefixo SI-3109
- 25 Gerador e Baterias do carro Prefixo SI-3110
- 26 Jogo de baterias do carro prefixo PI-3106
- 27 Truques do carro prefixo SC-3010
- 28 Truques do carro prefixo SC-3013
- 29 Jogo de pneus e câmara
- 30 5 macacos ferroviários
- 31 6 mesas com pés tomados e conjunto de cadeiras
- 32 Carro aço carbono (carro ambulatório pintado em branco -carro cinto- Fepasa) Q.C.-3611
- 33 Carro aço carbono (estacionado ao lado da locomotiva vapor 202)
- 34 Conjunto mobiliário para sala de escritório técnico
- 35 poltronas giratorias

MATERIAL NO ALMOXARIFADO DA RFPSA

- 36 2 Poltronas da bituma (revestimento verde)
- 37 Materiais inseríveis nos fundos da Oficina de Rio Claro

OFICINAS DE PRES. ALTINO

- 38 Truques de carro prefixo SI-4201

Esclarecemos que as despesas do traslado dos bens acima ocorrerá por conta da ABPF

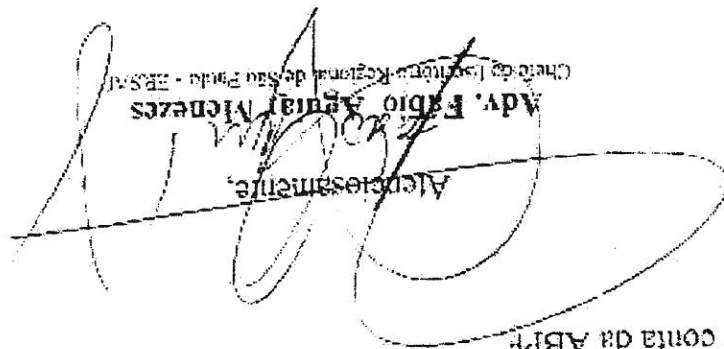
Atenciosamente,

Adv. Fábio Aguiar Nichez
Chefe de Inscrição Regional de São Paulo - ERS/SP

CC: Ferraban
Eng. Eduardo Iberta

PLANILHA RESUMO



MINISTÉRIO DOS TRANSPORTES
Inventariança da Extinta Rede Ferroviária Federal S. A. – RFFSA
Comissão de Bens Históricos – Portaria 14

PLANILHA DOS BENS HISTÓRICOS LOCALIZADOS REFERENTE A CARTA S/Nº DO TRECHO DE ANHUMAS A JAGUARIÚNA
UNIDADE REGIONAL DE SÃO PAULO - URSAP

ITEM	FICHA	DATA DA INSP.	LOCAL	QUAN TID ITENS	DESCRIÇÃO DO BEM	Nº DO CONVENIO OU TERMO ADTIVO	Nº PAT./ TOMBO	F. ORIGEM	VALOR HIST. ARTIST. CULT.	TOMBADO	OBS
1	2682	14/08/2013	Estação de Carlos Gomes	1	Carro de Serviço de Aço Carbono nº QC-3611	Carta S/nº de 28/02/2005	3611	CP	SIM	SIM	
2	2706	15/08/2013	Estação de Carlos Gomes	1	Carro de Administração em Inox nº AI-4361	Carta S/nº de 28/02/2005	4361	EF5	SIM	SIM	

FICHAS DE INSPEÇÃO





FICHA DE INSPEÇÃO - BENS MÓVEIS HISTÓRICOS

Nº 2682

UNIDADE REGIONAL: SÃO PAULO - URSAP
 DATA DA INSPEÇÃO: 14/08/2013
 BEM MÓVEL: CARRO DE SERVIÇOS AÇO CARBONO (1.928)
 LOCAL DA INSPEÇÃO: A.B.P.F. ESTAÇÃO CARLOS GOMES
 PÁTIO DA ESTAÇÃO
 Técnicos da INV/RFFSA: ADILSON DA SILVA BARROS
 PAULO PRESOTO
 TÉCNICOS DO IPHAN:
 MAT: 99.830.227-9
 MAT: 31.035.727-6
 F. ORIGEM : C.P.
 MUNICÍPIO : CAMPINAS

Nº. Patr./Tombo QC 3611 (CA 62)		Bem Tomboado: <input type="checkbox"/> Sim <input checked="" type="checkbox"/> Não <input type="checkbox"/> Sem Inf.	
Estado Geral (aparência): <input type="checkbox"/> Bom <input type="checkbox"/> Regular <input checked="" type="checkbox"/> Ruim		Tipo do Bem: Valor Hist./Artist. e Cult.: <input checked="" type="checkbox"/> Sim <input type="checkbox"/> Não	
Funcionamento: <input type="checkbox"/> Total <input type="checkbox"/> Parcial <input checked="" type="checkbox"/> Não Funciona		Ferramental: <input type="checkbox"/> Sim <input checked="" type="checkbox"/> Não	
Observações: UNIDADE MÓVEL DE SAÚDE, FAB. OFICINAS DA C.P. - RIO CLARO, Nº DE ORIGEM QC 3611			

FOTO:

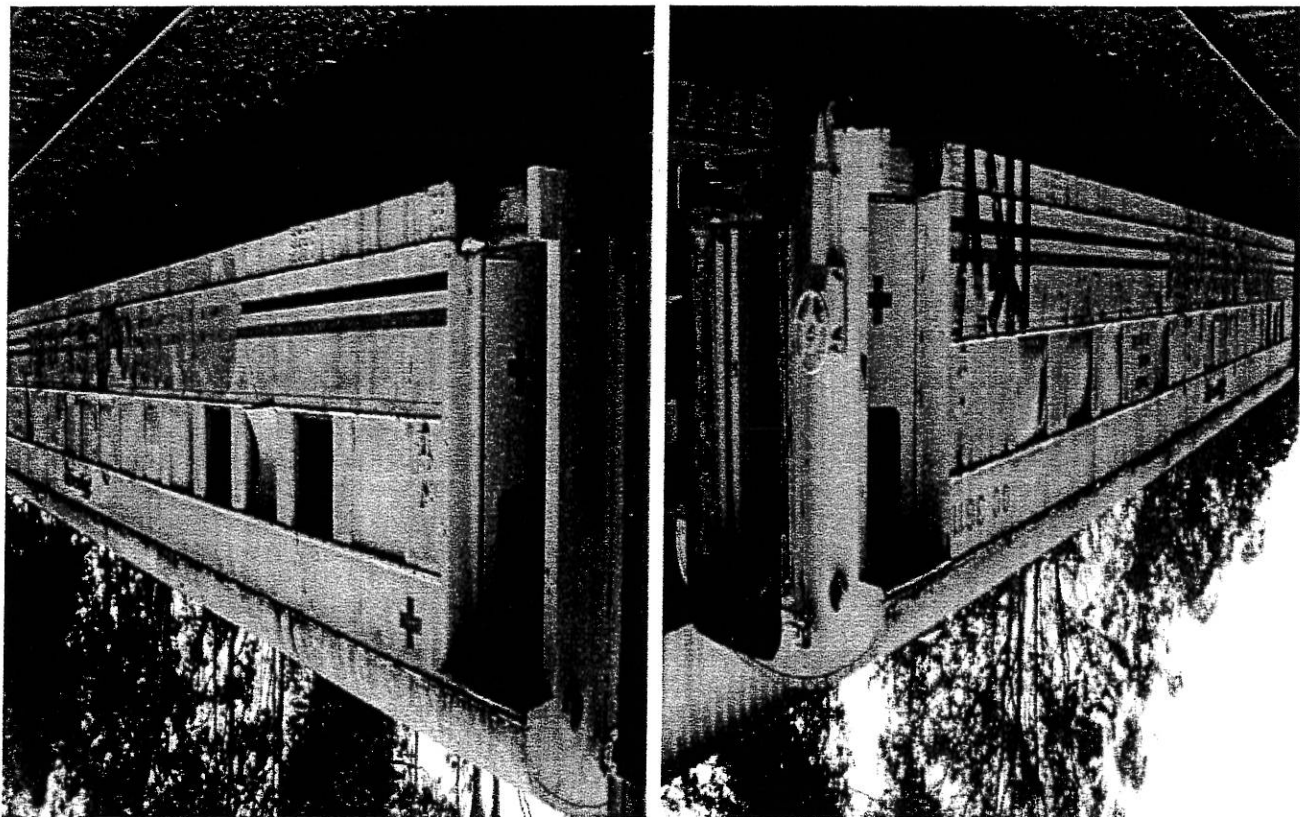

Assinatura dos Responsáveis:

Adilson da Silva Barros
 Inventariedade da Exinta Rede Ferroviária Federal S. A. - RFFSA
 Matr. 99.830.227-9

INV/RFFSA

IPHAN



FICHA DE INSPEÇÃO - BENS MÓVEIS HISTÓRICOS

Nº 2706

UNIDADE REGIONAL: SÃO PAULO - URSAP		DATA DA INSPEÇÃO: 15/08/2013	
BEM MÓVEL: CARRO DE ADMINISTRAÇÃO INOX 1.951		F. ORIGEM: EFS	
LOCAL DA INSPEÇÃO: A.B.P.F. ESTAÇÃO CARLOS GOMES PÁTIO DA ESTAÇÃO Técnicos da INV/RFFSA: ADILSON DA SILVA BARROS PAULO PRESOTO		MUNICÍPIO: CAMPINAS	
TÉCNICOS DO IPHAN:		MAT: 99.830.227-9 31.035.727-6	
Nº. Patr./Tombo AI 4361 (CL 557)	Bem Tomboado: <input type="checkbox"/> Sim <input checked="" type="checkbox"/> Não <input type="checkbox"/> Sem Inf.	Estado Geral (aparência): <input checked="" type="checkbox"/> Bom <input type="checkbox"/> Regular <input type="checkbox"/> Ruim	
Tipo do Bem: MATERIAL RODANTE		Funcionamento: <input checked="" type="checkbox"/> Total <input type="checkbox"/> Parcial <input type="checkbox"/> Não Funciona	
Valor Hist/Artst. e Cult.: <input checked="" type="checkbox"/> Sim <input type="checkbox"/> Não		Instalado no local de trabalho: <input checked="" type="checkbox"/> Sim <input type="checkbox"/> Não	
Observações: 09 LEITOS, FAB. BUDD USA, Nº ORIGINAL DL 503,			

FOTO:

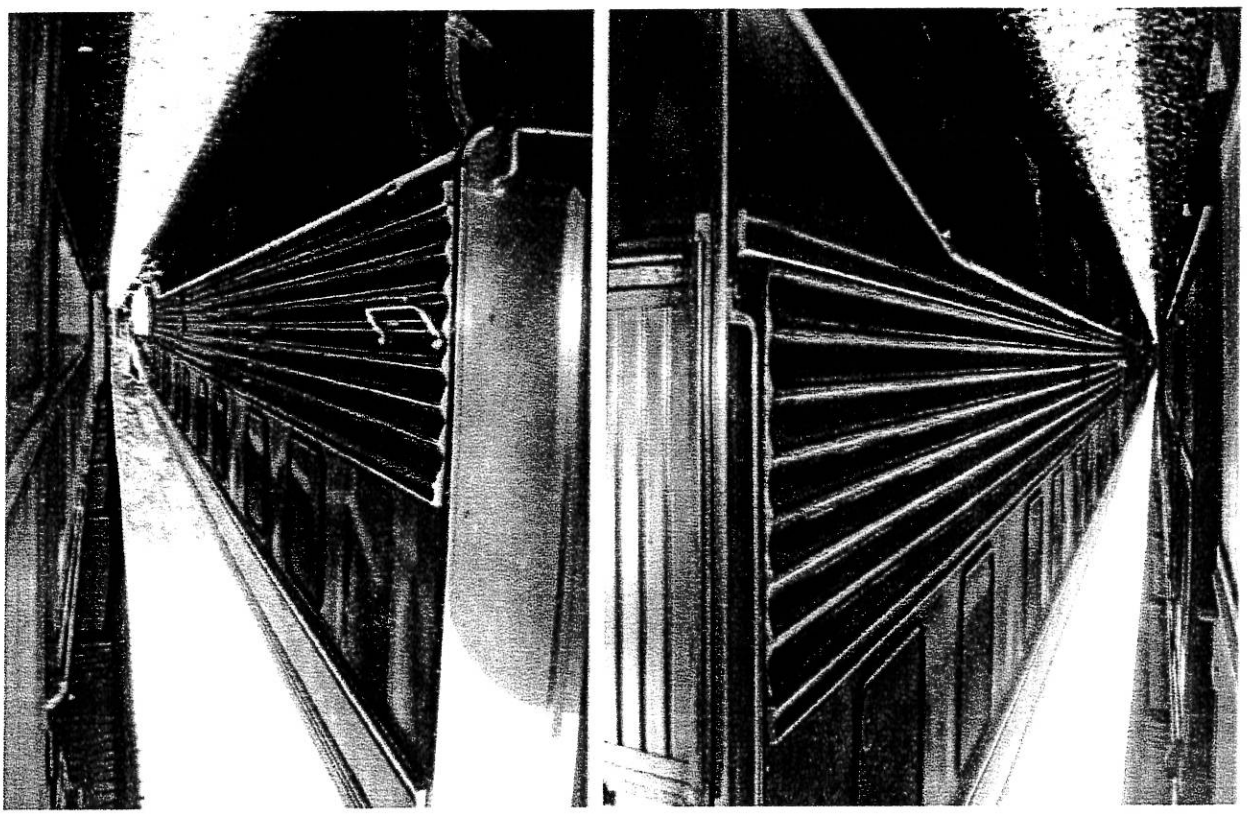

Assinatura dos Responsáveis:
 Adilson da Silva Barros
 INV/RFFSA
 MAT. 99.830.227-9

DOS BENS NÃO LOCALIZADOS

PLANILHA RESUMO



MINISTÉRIO DOS TRANSPORTES
Inventariância da Extinta Rede Ferroviária Federal S. A. – RFFSA
Comissão de Bens Históricos – Portaria 14

PLANILHA DOS BENS HISTÓRICOS NÃO LOCALIZADOS REFERENTE A CARTA S/Nº de 28/02/2005 DO TRECHO DE ANHUMAS A JAGUARIÚNA
UNIDADE REGIONAL DE SÃO PAULO - URSAP

ITEM	FICHA	DATA DA INSP.	LOCAL	QUANTID. ITENS	DESCRIÇÃO DO BEM	CARTA S/Nº DE 28/05/2005	Nº PAT./ TOMBO	F. ORIGEM	VALOR HIST. ARTIST. CULT.	TOMBADO	OBS
1		15/08/2003	Trecho de Anhumas a Jaguariúna	1	Carro Inox 2ª Classe		SI-3255		Sim		
2		15/08/2003	Trecho de Anhumas a Jaguariúna	1	Carro Inox 1ª Classe		PI-3253		Sim		
3		15/08/2003	Trecho de Anhumas a Jaguariúna	1	Carro de Aço Carbono Bagageiro		BC-3511		Sim		
4		15/08/2003	Trecho de Anhumas a Jaguariúna	1	Carro de Aço Carbono 2ª Classe		QC-3618		Sim		
5		15/08/2003	Trecho de Anhumas a Jaguariúna	1	Carro de Madeira Administração		6808		Sim		
6		15/08/2003	Trecho de Anhumas a Jaguariúna	1	Carro de Madeira Bagageiro		FNP-372564-2		Sim		
7		15/08/2003	Trecho de Anhumas a Jaguariúna	1	Vagão Manutenção da Rede Aérea		ONP-372345-3		Sim		
8		15/08/2003	Trecho de Anhumas a Jaguariúna	1	Caminhão Chevrolet placa CHZ-5714		NP 11790		Sim		
9		15/08/2003	Trecho de Anhumas a Jaguariúna	1	Tupia Furadeira		S/nº		Sim		
10		15/08/2003	Trecho de Anhumas a Jaguariúna	1	Compressor		S/nº		Sim		
11		15/08/2003	Trecho de Anhumas a Jaguariúna	1	Bancada com Rodeiro		S/nº		Sim		
12		15/08/2003	Trecho de Anhumas a Jaguariúna	150	Bancos Estofados Poltronas de 2ª Classe		S/nº		Sim		
13		15/08/2003	Trecho de Anhumas a Jaguariúna	100	Bancos de 2ª Classe Completos		S/nº		Sim		
14		15/08/2003	Trecho de Anhumas a Jaguariúna	100	Estruturas para Bancos e Poltronas de 1ª Classe		S/nº		Sim		
15		15/08/2003	Trecho de Anhumas a Jaguariúna	100	Estruturas para Bancos e Poltronas de 2ª Classe		S/nº		Sim		
16		15/08/2003	Trecho de Anhumas a Jaguariúna	20	Mesas para Carro Restaurante		S/nº		Sim		
17		15/08/2003	Trecho de Anhumas a Jaguariúna	50	Cadeiras para Carro Restaurante		S/nº		Sim		
18		15/08/2003	Trecho de Anhumas a Jaguariúna	150	Poltronas Estofadas Bancos de 1ª Classe		S/nº		Sim		
19		15/08/2003	Trecho de Anhumas a Jaguariúna	4	Cadeiras Giratória Antiga		S/nº		Sim		
20		15/08/2003	Trecho de Anhumas a Jaguariúna	8	Engrenagens de Madeira em Pedestal		S/nº		Sim		
21		15/08/2003	Trecho de Anhumas a Jaguariúna	1	Conjunto de Acessórios de 4 Cabines do Carro prefixo DC-3405		S/nº		Sim		
22		15/08/2003	Trecho de Anhumas a Jaguariúna	1	Conjunto de 2 Cabines do Carro prefixo DI-3456		S/nº		Sim		
23		15/08/2003	Trecho de Anhumas a Jaguariúna	1	Gerador e Baterias do Carro prefixo SI-3109		S/nº		Sim		



MINISTÉRIO DOS TRANSPORTES
Inventariância da Extinta Rede Ferroviária Federal S. A. – RFFSA
Comissão de Bens Históricos – Portaria 14

PLANILHA DOS BENS HISTÓRICOS NÃO LOCALIZADOS REFERENTE A CARTA S/Nº de 28/02/2005 DO TRECHO DE ANHUMAS A JAGUARUNA

UNIDADE REGIONAL DE SÃO PAULO - URSAP

ITEM	FICHA	DATA DA INSP.	LOCAL	QUANTID. ITENS	DESCRIÇÃO DO BEM	CARTA S/Nº DE 28/05/2005	Nº PAT./ TOMBO	F. ORIGEM	VALOR HIST. ARTIST. CULT.	TOMBADO	OBS
24		15/08/2003	Trecho de Anhumas a Jaguariúna	1	Gerador e Baterias do Carro prefixo SI-3110		S/nº		Sim		
25		15/08/2003	Trecho de Anhumas a Jaguariúna	1	Logo de Bateria do Carro prefixo PI-3106		S/nº		Sim		
26		15/08/2003	Trecho de Anhumas a Jaguariúna	1	Truques do Carro prefixo SC-3010		S/nº		Sim		
27		15/08/2003	Trecho de Anhumas a Jaguariúna	1	Truques do Carro prefixo SC-3013		S/nº		Sim		
28		15/08/2003	Trecho de Anhumas a Jaguariúna	1	Logo de Pneus s/ Câmara		S/nº		Sim		
29		15/08/2003	Trecho de Anhumas a Jaguariúna	5	Macaços Ferroviários		S/nº		Sim		
30		15/08/2003	Trecho de Anhumas a Jaguariúna	6	Mesas com Pés Torneados e Conjunto de Cadeiras		S/nº		Sim		
31		15/08/2003	Trecho de Anhumas a Jaguariúna		Carro de Aço Carbono		S/nº		Sim		Estacionado ao Lado da Locomotiva a Vapor 202
32		15/08/2003	Trecho de Anhumas a Jaguariúna	1	Conjunto Mobiliário para Sala de Escritório Técnico		S/nº		Sim		
33		15/08/2003	Trecho de Anhumas a Jaguariúna	5	Poltronas Giratorias		S/nº		Sim		
34		15/08/2003	Trecho de Anhumas a Jaguariúna	2	Poltronas da Litorina (revestimento verde)						
35		15/08/2003	Trecho de Anhumas a Jaguariúna		Materiais Inservíveis nos Fundos da Oficina de Rio Claro						
36		15/08/2003	Trecho de Anhumas a Jaguariúna	1	Truque do Carro prefixo SI-4201		S/nº		Sim		

OFICIO N° 705/INV/FFSA/2015

175415



MINISTÉRIO DOS TRANSPORTES
Inventariação da Extinta Rede Ferroviária Federal S. A. – RFFSA

Praga Procópio Ferreira, 86 sala 1110 – Centro – Rio de Janeiro – RJ – CEP 20221-901
Telefone: (21) 2291-2185 / Fax: (21) 2233-1390 – e-mail: comunicacao@rffsa.gov.br

Ofício nº 105/INV/RFFSA/2015

Rio de Janeiro, 05 de agosto de 2015.

A Sua Senhoria o Senhor

HELIO GAZZETA

Presidente da ABPF

Rua Dr. Antônio Duarte da Conceição nº 1501

Estação Anhumas – EFCJ – Jardim Madalena

CEP: 13091-606 – Campinas - SP

Assunto: **Carta S/Nº/ERSAP, de 28/02/2005**

Senhor Presidente,

1. Fazemos referência aos bens cedidos a essa Associação Brasileira de Preservação Ferroviária - ABPF, conforme Carta S/Nº/ERSAP, de 28/02/2005, para a utilização provisória e em caráter precário, dos bens integrantes do acervo histórico da RFFSA, descritos na Carta.

2. Sobre o assunto, cabe inicialmente informar que, por força da Lei n.º 11.483, de 31 de maio de 2007, a RFFSA foi extinta e teve o processo de inventário de seus bens, direitos e obrigações iniciado, sob a coordenação e supervisão do Ministério dos Transportes. De acordo com a referida Lei, cabe ao IPHAN – Instituto do Patrimônio Histórico e Artístico Nacional receber e administrar os bens de valor artístico, histórico e cultural oriundos da RFFSA.

3. De modo a possibilitar a transferência dos bens conveniados, equipe desta Inventaranga realizou inspeção dos bens móveis históricos, constatando divergências entre os bens encontrados e os relacionados na Carta, onde não foram localizados os bens constantes da planilha anexa.

4. Pelo exposto, comunicamos que a relação dos bens não localizados será parte integrante do Termo de Transferência a ser encaminhado ao IPHAN.

Atenciosamente,

MANOEL GERALDO COSTA
Inventariante

Anexo: Planilha de bens não localizados

C/C: AINV/MP

PLANILHA DOS BENS NÃO LOCALIZADOS - CARTA S/Nº DO ERSAP - 28/02/2005			
ITENS	QUANT.	DESCRIÇÃO DO BEM	Nº PAT./TOMBO
1	1	Carro Inox 2ª Classe	SI-3255
2	1	Carro Inox 1ª Classe	PI-3253
3	1	Carro de Aço Carbono Bagageiro	BC-3511
4	1	Carro de Aço Carbono 2ª Classe	QC-3618
5	1	Carro de Madeira Administração	6808
6	1	Carro de Madeira Bagageiro	FNP-372564-2
7	1	Vagão Manutenção da Rede Aérea	QNP-372345-3
8	1	Caminhão Chevrolet placa CHZ-5714 Rio Claro	NP 11790
9	1	Tupia Furadeira	S/nº
10	1	Compressor	S/nº
11	1	Bancada com Rodeiro	S/nº
12	150	Bancos Estofados Poltronas de 2ª Classe	S/nº
13	100	Bancos de 2ª Classe Completos	S/nº
14	100	Estruturas para Bancos e Poltronas de 1ª Classe	S/nº
15	100	Estruturas para Bancos e Poltronas de 2ª Classe	S/nº
16	20	Mesas para Carro Restaurante	S/nº
17	50	Cadeiras para Carro Restaurante	S/nº
18	150	Poltronas Estofadas Bancos de 1ª Classe	S/nº
19	4	Cadeiras Giratoria Antiga	S/nº
20	8	Engrenagens de Madeira em Pedestal	S/nº
21	1	Conjunto de Acessórios de 4 Cabines do Carro prefixo DC 3405	S/nº
22	1	Conjunto de 2 Cabines do Carro prefixo DI-3456	S/nº
23	1	Gerador e Baterias do Carro prefixo SI-3109	S/nº
24	1	Gerador e Baterias do Carro prefixo SI-3110	S/nº
25	1	Jogo de Bateria do Carro prefixo PI-3106	S/nº
26	1	Truques do Carro prefixo SC-3010	S/nº
27	1	Truques do Carro prefixo SC-3013	S/nº
28	1	Jogo de Pneus s/ Câmara	S/nº

PLANILHA DOS BENS NÃO LOCALIZADOS - CARTA S/Nº DO ERSAP - 28/02/2005			
ITENS	QUANT.	DESCRIÇÃO DO BEM	Nº PAT./TOMBO
29	5	Macasos Ferroviários	S/nº
30	6	Mesas com Pés Torneados e Conjunto de Cadeiras	S/nº
31	1	Carro de Aço Carbono	S/nº
32	1	Conjunto Mobiliário para Sala de Escritório Técnico	S/nº
33	5	Poltronas Giratorias	S/nº
34	2	Poltronas da Litorina (revestimento verde)	S/nº
35		Materiais Inservíveis nos Fundos da Oficina de Rio Claro	
36	1	Truque do Carro prefixo SI-4201	S/nº