

IPHAN

UNIDADE REGIONAL DE SÃO PAULO - URSAP

ABPF

ASSOCIAÇÃO BRASILEIRA DE PRESERVAÇÃO FERROVIÁRIA

CARTA Nº 254/ERSAP/MP/2006

Nº 366/2015

TERMO DE TRANSFERÊNCIA

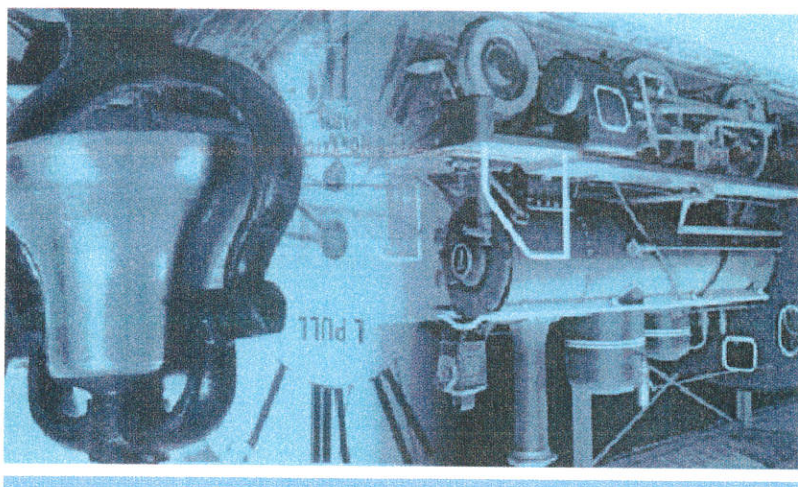

1 caso

CÓPIA

MINISTÉRIO DOS TRANSPORTES
Inventariância da extinta Rede Ferroviária Federal S.A. - RFFSA
Assessoria do Ministério do Planejamento, Orçamento e Gestão



20/05/2015

CONTÉUDO

TERMO DE TRANSFERÊNCIA

CARTA Nº 254/ERSAP/MP DE 15/08/2006

PLANILHA RESUMO

FICHA DE INSPEÇÃO



MINISTÉRIO DOS TRANSPORTES
Inventariança da extinta Rede Ferroviária Federal S. A. – RFFSA

TERMO DE TRANSFERÊNCIA Nº 366/2015, DA CARTA Nº 254/ERSAP/MP, DE 15/08/2006 DE ADMINISTRAÇÃO E EXPLORAÇÃO E OUTROS DA EXTINTA REDE FERROVIÁRIA FEDERAL S.A. – RFFSA, PARA O INSTITUTO DO PATRIMÔNIO HISTÓRICO E ARTÍSTICO NACIONAL - IPHAN, NA FORMA ABAIXO:

O INVENTARIANTE DA EXTINTA REDE FERROVIÁRIA FEDERAL S.A. – RFFSA, com fundamento no art. 9º, da Lei n.º 11.483/2007, de 31/05/2007, e tendo em vista o disposto no art. 5º, inciso IV, alínea "b" do Decreto n.º 6.018, de 22/01/2007, formaliza a transferência para o INSTITUTO DO PATRIMÔNIO HISTÓRICO E ARTÍSTICO NACIONAL - IPHAN, DA CARTA Nº 254/ERSAP/MP, DE 15/08/2006, bem como da documentação e as demais informações relativas à referida Carta, relacionadas em anexo, as quais fazem parte integrante do presente termo, observadas as condições seguintes:

I – AO INSTITUTO DO PATRIMÔNIO HISTÓRICO E ARTÍSTICO NACIONAL - IPHAN, neste ato, é transferida a Carta, de administração e exploração de museu ferroviário e de outros bens de interesse artístico, histórico e cultural, necessários para sua gestão.

II – Cabe ao IPHAN administrar e exercer o controle do bem vinculado a Carta para a execução das atribuições de que trata o Art. 9º da Lei 11.483/07.

Rio de Janeiro, de _____ de 2015.

MANOEL GERALDO COSTA
Inventariante

JUREMA DE SOUSA MACHADO
Presidente do IPHAN

CARTA Nº 254/ERSAP/MP de 15/08/2006

São Paulo, 15 de Agosto de 2006

Ilmo Sr.
Helio Gazetta
Diretor Tesoureiro - ABPF

Assunto: Autorização para retirada do Carro Passageiro

Estamos autorizando a ABPF - Associação Brasileira de Preservação Ferroviária, a retirar o Carro Passageiro de aço carbono nº QC 4486 situado no pátio de Ressaca em Santo Antonio da Posse. Esclarecemos que as despesas do traslado do veículo acima, ocorrerá por conta da ABPF.

Atenciosamente,

Aynton Franco Santiago

Chefe do Escritório Regional de São Paulo - ERSAP



PLANILHA RESUMO



MINISTÉRIO DOS TRANSPORTES
Inventariação da Extinta Rede Ferroviária Federal S. A. – RFFESA
Comissão de Bens Históricos – Portaria 14

PLANILHA DOS BENS HISTÓRICOS LOCALIZADOS REFERENTE A CARTA Nº 254/ERMAMP/MP DO TRECHO DE ANHUMAS A JAGUARIJUNA
UNIDADE REGIONAL DE SÃO PAULO - URSAP

ITEM	FICHA	DATA DA INSP.	LOCAL	QUAN TID. ITENS	DESCRIÇÃO DO BEM	Nº DO CONVENIO OU TERMO ADTIVO	Nº PAT./ TOMBO	F. ORIGEM	VALOR HIST. ARTIST. CULT.	TOMBADO	OBS
1	2681	14/08/2013	Estação de Carlos Gomes	1	Carro de Serviço de Aço Carbono nº QC-4486	Carta nº 254/ERSAP/MP de 15/08/2006	4486	CP	SIM	SIM	

FICHA DE INSPEÇÃO



FICHA DE INSPEÇÃO - BENS MÓVEIS HISTÓRICOS

Nº 2681

UNIDADE REGIONAL: SÃO PAULO - URSAP
 BEM MÓVEL: CARRO DE SERVIÇOS AÇO CARBONO (1.937)
 LOCAL DA INSPEÇÃO: A.B.F.F. ESTAÇÃO CARLOS GOMES
 PÁTIO DA ESTAÇÃO
 Técnicos da INV/RFFSA: ADILSON DA SILVA BARROS
 PAULO PRESOTO
 TÉCNICOS DO IPHAN:
 DATA DA INSPEÇÃO: 14/08/2013
 F. ORIGEM: C.P.
 MUNICÍPIO: CAMPINAS
 Mat: 99.830.227-9
 31.035.727-6
 MAT:

Nº. Patr./Tombo QC 4486 (CS 58)		Bem Tombado: <input type="checkbox"/> Sim <input checked="" type="checkbox"/> Não <input type="checkbox"/> Sem Inf.		Estado Geral (aparência): <input type="checkbox"/> Bom <input checked="" type="checkbox"/> Regular <input type="checkbox"/> Ruim	
Tipo do Bem: MATERIAL RODANTE		Valor Hist./Artst. e Cult.: <input checked="" type="checkbox"/> Sim <input type="checkbox"/> Não		Funcionamento: <input type="checkbox"/> Total <input checked="" type="checkbox"/> Parcial <input type="checkbox"/> Não Funciona	
Ferramental: <input type="checkbox"/> Sim <input checked="" type="checkbox"/> Não		Instalado no local de trabalho: <input checked="" type="checkbox"/> Sim <input type="checkbox"/> Não			
Observações: SÉRIE 200, FAB. LINKN HOFMAM W, ALEMANHA. Nº DE ORIGEM QC 4486					

FOTO:

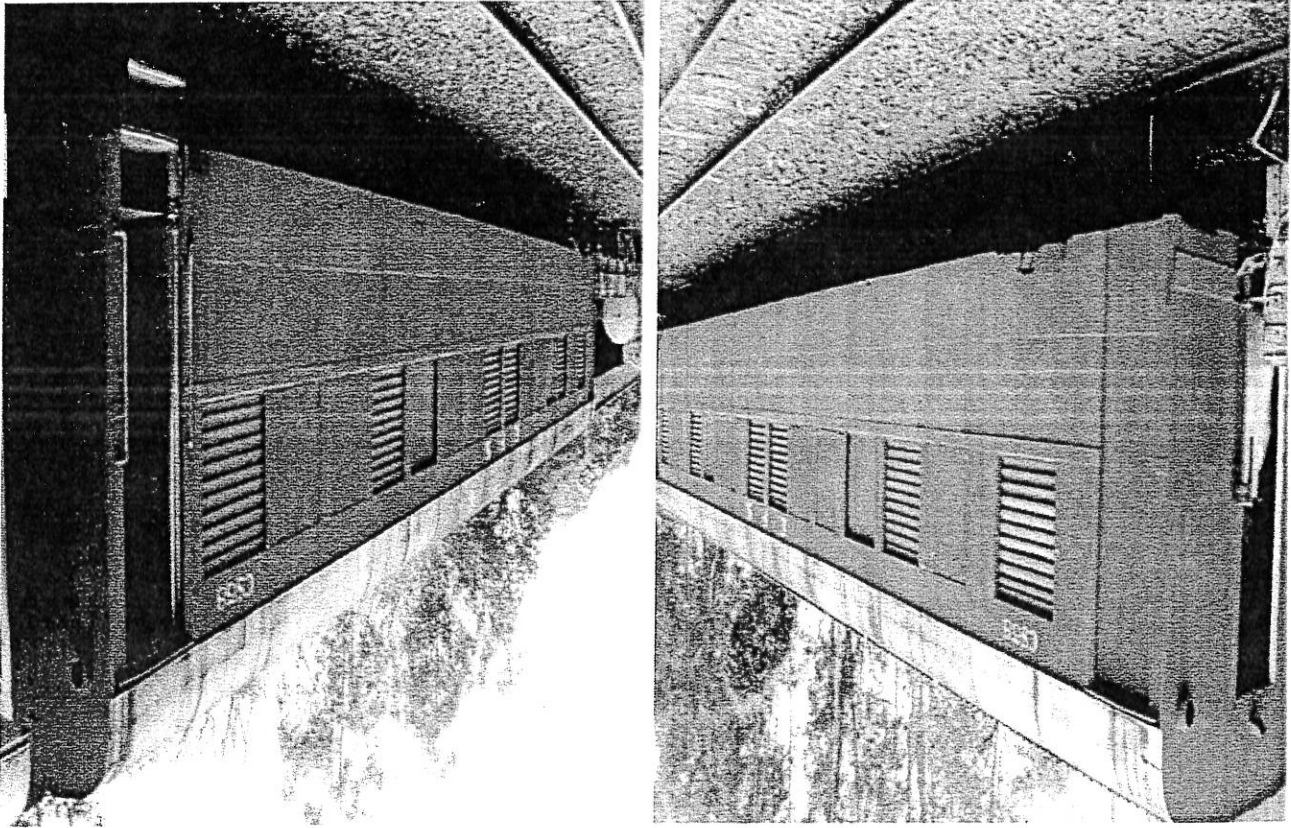

Assinatura dos Responsáveis:

Adilson da Silva Barros

Inventariação de Bens Históricos

Mat. 99.830.227-9

INV/RFFSA

IPHAN