

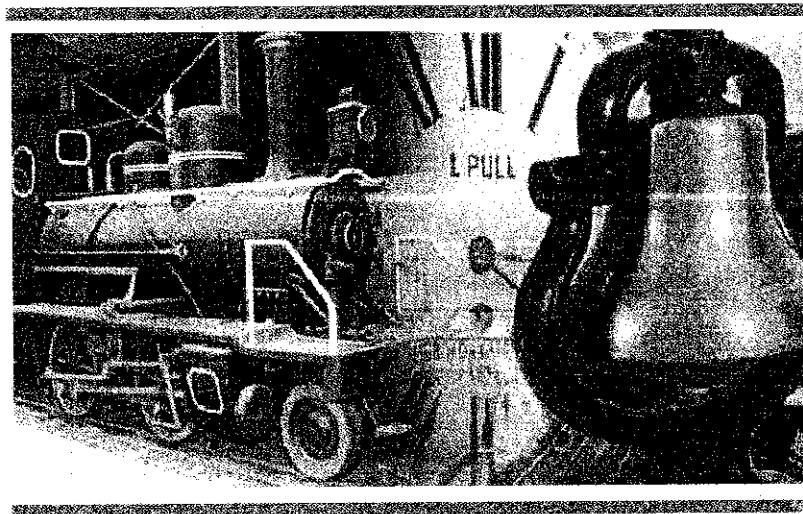

MINISTÉRIO DOS TRANSPORTES

Inventariança da extinta Rede Ferroviária Federal S.A. - RFFSA

Assessoria do Ministério do Planejamento, Orçamento e Gestão



55 bens

**TERMO DE TRANSFERÊNCIA**

**Nº 340/2013**

**BENS MÓVEIS - ABPF**

**UNIDADE REGIONAL DE CURITIBA - URCUB**

**IPHAN**

# **CONTEÚDO**

**TERMO DE TRANSFERÊNCIA**

**OFÍCIO Nº 501/2013 – IPHAN/PR**

**PARECER TÉCNICO Nº 008/2013 FERROVIÁRIO –  
SETOR HISTÓRIA**

**PLANILHA RESUMO**

**FICHAS DE INSPEÇÃO**



**MINISTÉRIO DOS TRANSPORTES**  
**Inventariança da Extinta Rede Ferroviária Federal S. A. – RFFSA**

**TERMO DE TRANSFERÊNCIA N.º 340/2013,  
REFERENTE AOS BENS MÓVEIS DE VALOR  
HISTÓRICO, ARTÍSTICO E CULTURAL,  
VINCULADOS À UNIDADE REGIONAL DE  
CURITIBA - URCUB, DA EXTINTA REDE  
FERROVIÁRIA FEDERAL S.A. – RFFSA, PARA  
O INSTITUTO DO PATRIMÔNIO HISTÓRICO E  
ARTÍSTICO NACIONAL - IPHAN, NA FORMA  
ABAIXO:**

**O INVENTARIANTE DA EXTINTA REDE FERROVIÁRIA  
FEDERAL S.A. – RFFSA**, com fundamento no art. 9º, da Lei n.º 11.483/2007, de 31/05/2007, e tendo em vista o disposto no art. 5º, inciso IV, alínea "a" do Decreto n.º 6.018, de 22/01/2007, neste ato, formaliza a transferência para o **INSTITUTO DO PATRIMÔNIO HISTÓRICO E ARTÍSTICO NACIONAL - IPHAN**, de bens móveis de valor artístico, histórico e cultural, bem como da documentação e as demais informações relativas aos referidos bens, conforme listagem anexa, as quais fazem parte integrante do presente Termo, observadas as condições seguintes:

**I – O INSTITUTO DO PATRIMÔNIO HISTÓRICO E ARTÍSTICO NACIONAL - IPHAN**, assume a responsabilidade pela guarda e manutenção dos bens móveis de valor artístico, histórico e cultural, ora transferidos, a partir da data da assinatura do presente Termo.

**II – Cabe ao IPHAN** administrar e exercer o controle dos bens vinculados ao Termo para a execução das atribuições de que trata o Art. 9º da Lei 11.483/07.

Rio de Janeiro,      de                                      de

**CARLOS ALBERTO BORGES TEIXEIRA**  
Inventariante da Extinta RFFSA

**JUREMA DE SOUZA MACHADO**  
Presidente do IPHAN

**OFÍCIO Nº 501/2013 – IPHAN/PR**

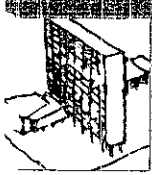

IPHAN

INSTITUTO DO  
PATRIMÔNIO  
HISTÓRICO E  
ARTÍSTICO  
NACIONAL

Ofício nº 501/2013 – Iphan/PR

Curitiba, 06 de setembro de 2013.

Da: Superintendência do IPHAN no Paraná.

Para: Mauro Mello Piazzetta.

Chefe da Unidade de Inventariança da Extinta RFFSA em Curitiba

Assunto: Fichas de Inspeção – Material Rodante sob a Guarda da ABPF-PR.

Prezado senhor,

Em referência ao vosso Ofício nº 568/URCUB/INV/RFFSA/2013, que reitera o Ofício nº 447/URCUB/INV/RFFSA/2011, em que vossa senhoria consulta a respeito do valor histórico e cultural de trinta e nove (39) bens ferroviários sob a guarda da Associação Brasileira de Preservação Ferroviária (ABPF) – Seção Paraná, sirvo-me do presente encaminhar o Parecer Técnico nº 008/2013 Ferroviário - Setor de História, de 06 de setembro de 2013 (em anexo), que sugere a declaração de valor histórico-cultural e de vinculação à memória ferroviária brasileira desses bens oriundos da Extinta RFFSA.

Face ao exposto, e embora não tenhamos condições no presente momento de receber e guardar esses bens ferroviários de significação histórica e cultural, solicito o prosseguimento da transferência institucional dos bens identificados nas trinta e nove (39) Fichas de Inspeção - Bens Móveis Históricos.

Para tanto, encaminho três (03) vias assinadas das referidas fichas.

Atenciosamente,

**José La Pastina Filho**  
**Superintendente Estadual**

Anexos: Fichas de Inspeção - Bens Móveis Históricos nº 006, nº 007, nº 008, nº 009, nº 010, nº 010, nº 011, nº 012, nº 013, nº 014, nº 015, nº 016, nº 017, nº 018, nº 019, nº 022, nº 023, nº 024, nº 025, nº 026, nº 027, nº 028, nº 029, nº 030, nº 038, nº 040, nº 041, nº 042, nº 043, nº 044, nº 046, nº 047, nº 048, nº 049, nº 050, nº 051, nº 052, nº 053, nº 054 e nº 055.

jmd

**PARCEER TÉCNICO Nº 008/2013  
FERROVIÁRIO – SETOR HISTÓRIA**

PARECER N°	008/2013
DATA	06/09/2013

**Parecer Técnico N.º 008/2013 Ferroviário - Setor de História**

**De: Juliano Martins Doberstein**  
**Técnico – História**

**Para: José Luiz Desordi Lautert**  
**Chefe – Divisão Técnica**

Considerando as atribuições imbuídas ao Iphan pelo art. 9º da Lei 11.483/2007;

Considerando os trâmites e critérios estabelecidos pela Portaria nº 407, de 21 de dezembro de 2010, em especial as rotinas, normas e parâmetros técnicos estabelecidos pelos Artigos 4º e 5º;

Sirvo-me do presente para fazer referência ao Ofício nº 568/URCUB/INV/RFFSA, de 02 de setembro de 2013, que reitera o conteúdo do Ofício nº 447/URCUB/INV/RFFSA, de 10 de maio de 2011, em que a Unidade de Curitiba da Inventariança da Extinta Rede Ferroviária Federal S.A. solicita o pronunciamento desta Superintendência do Iphan no Paraná a respeito do eventual valor histórico e cultural de trinta e nove (39) bens ferroviários localizados na Oficina Motriz em Curitiba, sob a guarda da Associação Brasileira de Preservação Ferroviária (ABPF) – Seção Paraná.

Pelas descrições e registros fotográficos das Fichas de Inspeção – Bens Móveis Históricos, considero que os bens em questão (materiais rodantes como locomotivas, autos de linha, vagões, carros de passageiros e bagageiros, troleys, vagonete de transporte de carvão, vagonete guindaste, além de bens móveis, peças e equipamentos ligados à rodagem ferroviária, como truques, tirolezas e macacos) são passíveis de enquadramento nos critérios estabelecidos pelo Art. 4º, II, da Portaria 407, de 10 de maio de 2010, na medida em que são portadores de “valor artístico, tecnológico ou científico” e que também se relacionam “diretamente com a evolução tecnológica ou com as principais tipologias empregadas no Brasil a partir de meados do século XIX até a década de 1970”.

Face ao exposto, **recomendo a declaração de valor histórico, artístico e cultural** e de vinculação à memória ferroviária brasileira pela Comissão de Avaliação do Patrimônio Cultural Ferroviário dos bens móveis ferroviários e materiais rodantes identificados nas trinta e nove (39) Fichas de Inspeção anexadas ao Ofício nº 447/URCUB/INV/RFFSA, de 30 de maio de 2011.

Sugiro, porém, que a questão da destinação desses bens seja verificada pela área administrativa, pois a ABPF-PR não respondeu, até a data de hoje, o nosso Ofício nº 287/2013, de 06 junho de 2013, que consultava a respeito da possibilidade de manter sob a sua guarda e responsabilidade esses bens ferroviários. Nesse sentido, aliás, **recomendo que esta unidade do Iphan no Paraná declare que não tem condições de manter sob a sua guarda os bens móveis e materiais ferroviários em questão, a despeito de sua significação histórico-cultural.**

PARECER Nº	008/2013
DATA	06/09/2013

Sendo este o parecer, coloco-me desde já a disposição para eventuais esclarecimentos.

Curitiba, 06 de setembro de 2013.

  
Juliano Martins Doberstein  
Técnico – História  
Superintendência do Iphan no Paraná

De acordo. Encaminhe-se ao  
superintendente, para providências.

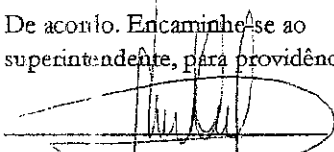
  
José Luiz Desordi Lautert  
Chefe - Divisão Técnica  
Curitiba/PR, em 06/09/2013.

De acordo. Encaminhe-se à Inventariança  
da Extinta RFFSA em Curitiba.

  
José La Pastina Filho  
Superintendente Estadual  
Curitiba/PR, em 6/9/2013.

IPHAN



**PLANILHA RESUMO**



MINISTÉRIO DOS TRANSPORTES  
Inventariação da Extinta Rede Ferroviária Federal S. A. - RFFSA  
Comissão de Bens Históricos - Portaria 14

**CONTROLE DE BENS HISTÓRICOS - EQUIPAMENTOS, VEÍCULOS FERROVIÁRIOS E FERRAMENTAS DE VIA PERMANENTE - ABPF PR -  
OFICINA MOTRIZ EM CURITIBA/PR**

FICHA	DATA DA INSCRIÇÃO	UF	LOCAL	BEM	Nº PAT. / TOMBO	VALOR HISTÓRICO	TOMADO
06	21.07.2010	URCUB	ABPF -OFICINA MOTRIZ EM CURITIBA-PR	AUTO DE LINHA	S/N	SIM	S/ INFO
07	21.07.2010	URCUB	ABPF -OFICINA MOTRIZ EM CURITIBA-PR	AUTO DE LINHA MOVIDO A VAPOR HILDA	S/N	SIM	S/ INFO
08	21.07.2010	URCUB	ABPF -OFICINA MOTRIZ EM CURITIBA-PR	GERADOR ELÉTRICO A VAPOR DE LOCOMOTIVA A VAPOR	S/N	SIM	S/ INFO
09	21.07.2010	URCUB	ABPF -OFICINA MOTRIZ EM CURITIBA-PR	TRUQUE DE BARRAS DE VAGÃO	S/N	SIM	S/ INFO
10	21.07.2010	URCUB	ABPF -OFICINA MOTRIZ EM CURITIBA-PR	RODEIRO DE LOCOMOTIVA A VAPOR	S/N	SIM	S/ INFO
11	21.07.2010	URCUB	ABPF -OFICINA MOTRIZ EM CURITIBA-PR	RODEIRO DE TROLEI	S/N	SIM	S/ INFO
12	21.07.2010	URCUB	ABPF -OFICINA MOTRIZ EM CURITIBA-PR	VAGONETE DE TRANSPORTE DE CARVÃO	S/N	SIM	S/ INFO
13	21.07.2010	URCUB	ABPF -OFICINA MOTRIZ EM CURITIBA-PR	10 BANCOS COM ESTRUTURAS METÁLICAS	S/N	SIM	S/ INFO
14	21.07.2010	URCUB	ABPF -OFICINA MOTRIZ EM CURITIBA-PR	AUTO DE LINHA ADAPTADO DE KOMBI	S/N	SIM	S/ INFO
15	21.07.2010	URCUB	ABPF -OFICINA MOTRIZ EM CURITIBA-PR	AUTO DE LINHA AF 213 7959-5L	5402008	SIM	S/ INFO
16	21.07.2010	URCUB	ABPF -OFICINA MOTRIZ EM CURITIBA-PR	TIROLEZA	S/N	SIM	S/ INFO
17	21.07.2010	URCUB	ABPF -OFICINA MOTRIZ EM CURITIBA-PR	VAGÃO TIPO FNB (FNB 005122)	629409-0L	SIM	S/ INFO
18	21.07.2010	URCUB	ABPF -OFICINA MOTRIZ EM CURITIBA-PR	CARRO DE MADEIRA DE 2ª CLASSE S53	S/N	SIM	S/ INFO
19	21.07.2010	URCUB	ABPF -OFICINA MOTRIZ EM CURITIBA-PR	VAGONETE GUINDASTE	S/N	SIM	S/ INFO
22	21.07.2010	URCUB	ABPF -OFICINA MOTRIZ EM CURITIBA-PR	VAGÃO DE MADEIRA CAP222	S/N	SIM	S/ INFO
23	21.07.2010	URCUB	ABPF -OFICINA MOTRIZ EM CURITIBA-PR	CARRO DE MADEIRA ADMINISTRAÇÃO 03	S/N	SIM	S/ INFO
24	21.07.2010	URCUB	ABPF -OFICINA MOTRIZ EM CURITIBA-PR	VAGÃO TIPO PLATAFORMA COM CAIXA DE TENDER	S/N	SIM	S/ INFO
25	21.07.2010	URCUB	ABPF -OFICINA MOTRIZ EM CURITIBA-PR	VAGÃO DE MADEIRA CAP 301	S/N	SIM	S/ INFO

27

28



**FICHAS DE INSPEÇÃO**



FICHA DE INSPEÇÃO – BENS MÓVEIS HISTÓRICOS

Nº. 006

UNIDADE REGIONAL: CURITIBA - URCUB

BEM MÓVEL: AUTO DE LINHA

LOCAL DA INSPEÇÃO: INSTALAÇÃO DA ABPF – OFICINA MOTRIZ - CURITIBA DATA DA INSPEÇÃO: 21.07.2010

TÉCNICOS DA INV/RFFSA: JULIO CESAR DUARTE  
 JEFFERSON LUIZ DO CARMO

MAT: SIAPE 2498623  
 MAT: 50.047.142-8

TÉCNICO DO IPHAN:

MAT:

Nº. Patrimônio: <b>Sem Patrimônio</b>	Bem Tombado: <input type="checkbox"/> Sim <input type="checkbox"/> Não <input checked="" type="checkbox"/> Sem Info.	Estado Geral (aparência): <input type="checkbox"/> Bom <input type="checkbox"/> Regular <input checked="" type="checkbox"/> Ruim
Tipo do Bem: Móvel	Valor Hist / Artist. e Cult.: <input checked="" type="checkbox"/> Sim <input type="checkbox"/> Não	Funcionamento: <input type="checkbox"/> Total <input type="checkbox"/> Parcial <input checked="" type="checkbox"/> Não funciona
Ferramental: <input type="checkbox"/> Sim <input checked="" type="checkbox"/> Não	Instalado no local de trabalho: <input checked="" type="checkbox"/> Sim <input type="checkbox"/> Não	

Observações:

FOTO:

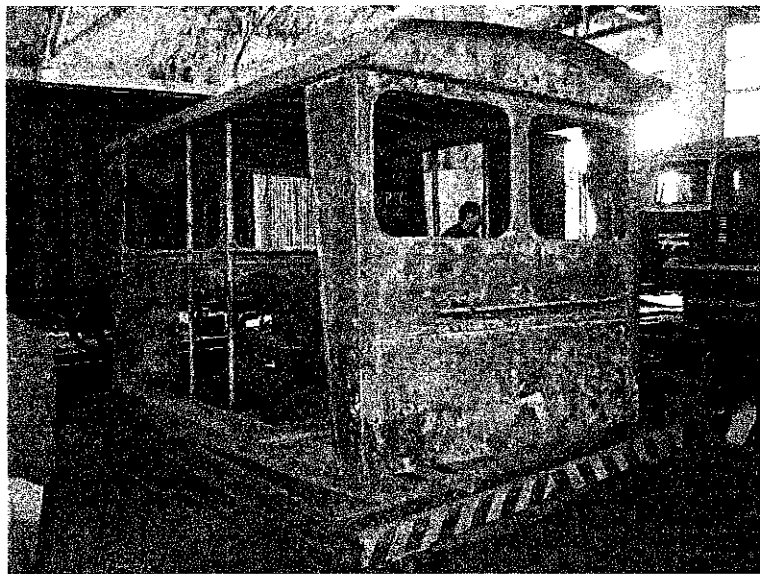

ASSINATURA DOS RESPONSÁVEIS: Solange de Souza Bredow

*Solange*  
 INV/RFFSA

CREA 6758-D/PR  
 SIAPE 1721075

*Jefferson*  
 Jefferson Luiz do Carmo  
 Inv. da RFFSA em Curitiba  
 Matrícula 50.047.142-8  
 INV/RFFSA

*Juliano*  
 IPHAN  
 Juliano Martins Doberstein  
 Técnico I - SIAPE-1535202  
 IPHAN/PR



2862

**FICHA DE INSPEÇÃO – BENS MÓVEIS HISTÓRICOS**

**Nº. 007**

UNIDADE REGIONAL: CURITIBA - URCUB

BEM MÓVEL: AUTO DE LINHA MOVIDO A VAPOR - HILDA

LOCAL DA INSPEÇÃO: INSTALAÇÃO DA ABPF – OFICINA MOTRIZ - CURITIBA DATA DA INSPEÇÃO: 21.07.2010

TÉCNICOS DA INV/RFFSA: JULIO CESAR DUARTE  
 JEFFERSON LUIZ DO CARMO

MAT: SIAPE 2498623  
 MAT: 50.047.142-8

TÉCNICO DO IPHAN:

MAT:

Nº. Patrimônio: <b>Sem Patrimônio</b>	Bem Tombado: <input type="checkbox"/> Sim <input type="checkbox"/> Não <input checked="" type="checkbox"/> Sem Info.	Estado Geral (aparência): <input type="checkbox"/> Bom <input checked="" type="checkbox"/> Regular <input type="checkbox"/> Ruim
Tipo do Bem: Móvel	Valor Hist / Artist. e Cult.: <input checked="" type="checkbox"/> Sim <input type="checkbox"/> Não	Funcionamento: <input type="checkbox"/> Total <input checked="" type="checkbox"/> Parcial <input type="checkbox"/> Não funciona
Ferramental: <input type="checkbox"/> Sim <input checked="" type="checkbox"/> Não	Instalado no local de trabalho: <input checked="" type="checkbox"/> Sim <input type="checkbox"/> Não	

Observações:

FOTO:

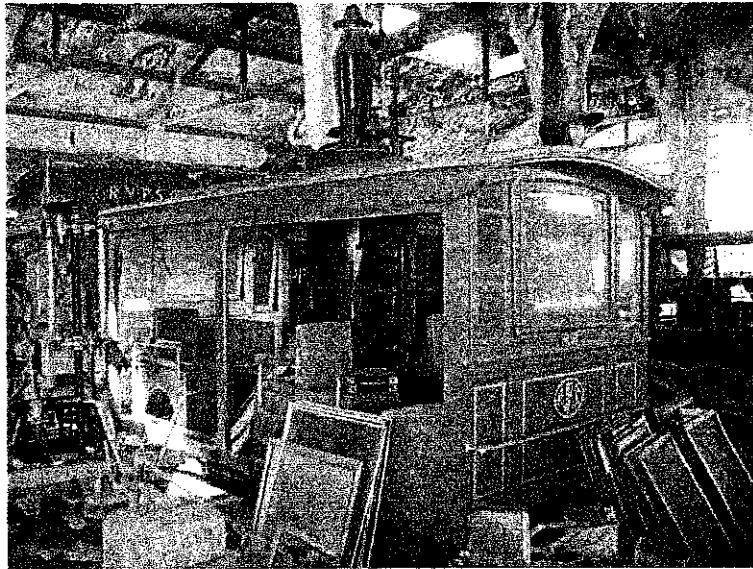

ASSINATURA DOS RESPONSÁVEIS: Solange de Souza Bredow  
 CREA 6758-D/PR  
 SIAPE 1721075

*Solange*  
 \_\_\_\_\_  
 INV / RFFSA

*Jefferson*  
 \_\_\_\_\_  
 INV / RFFSA  
 Jefferson Luiz do Carmo  
 Inv. da RFFSA em Curitiba  
 Matrícula 50.047.142-8  
 \_\_\_\_\_  
 INV / RFFSA

*Juliano*  
 \_\_\_\_\_  
 IPHAN  
 Juliano Martins Doberstein  
 Técnico I - SIAPE 1635207  
 IPHAN/PR



FICHA DE INSPEÇÃO – BENS MÓVEIS HISTÓRICOS

Nº. 008

UNIDADE REGIONAL: CURITIBA - URCUB

BEM MÓVEL: GERADOR ELÉTRICO A VAPOR DE LOCOMOTIVA A VAPOR

LOCAL DA INSPEÇÃO: INSTALAÇÃO DA ABPF – OFICINA MOTRIZ - CURITIBA DATA DA INSPEÇÃO: 21.07.2010

TÉCNICOS DA INV/RFFSA: JULIO CESAR DUARTE  
 JEFFERSON LUIZ DO CARMO

MAT: SIAPE 2498623

MAT: 50.047.142-8

TÉCNICO DO IPHAN:

MAT:

Nº. Patrimônio: <b>Sem Patrimônio</b>	Bem Tombado: <input type="checkbox"/> Sim <input type="checkbox"/> Não <input checked="" type="checkbox"/> Sem Info.	Estado Geral (aparência): <input type="checkbox"/> Bom <input checked="" type="checkbox"/> Regular <input type="checkbox"/> Ruim
Tipo do Bem: Móvel	Valor Hist / Artíst. e Cult: <input checked="" type="checkbox"/> Sim <input type="checkbox"/> Não	Funcionamento: <input type="checkbox"/> Total <input checked="" type="checkbox"/> Parcial <input type="checkbox"/> Não funciona
Ferramental: <input type="checkbox"/> Sim <input checked="" type="checkbox"/> Não	Instalado no local de trabalho: <input checked="" type="checkbox"/> Sim <input type="checkbox"/> Não	

Observações:

FOTO:

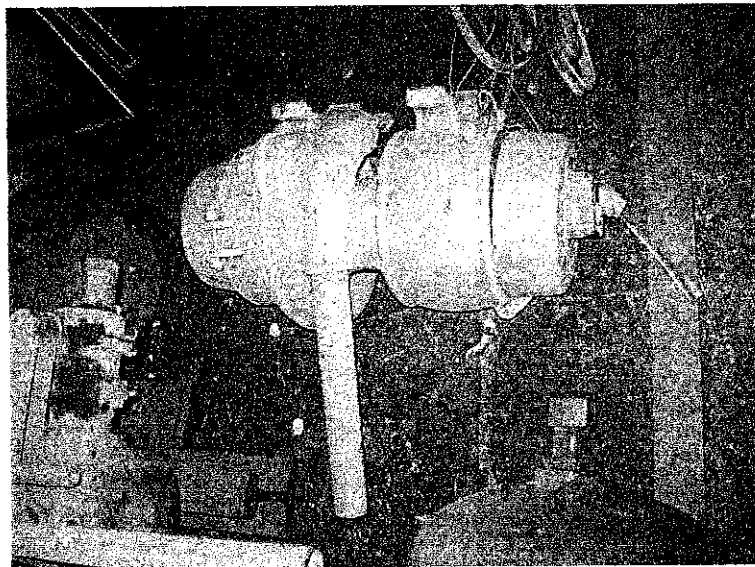

ASSINATURA DOS RESPONSÁVEIS: Solange de Souza Bredow

*Solange de Souza Bredow*  
 INV / RFFSA

CREA 6758-D/PR  
 SIAPE 1721075

*Jefferson Luiz do Carmo*  
 Jefferson Luiz do Carmo

Inv. da RFFSA em Curitiba  
 Matrícula 50.047.142-8

INV / RFFSA

*Juliano Martins Doberstein*

IPHAN  
 Juliano Martins Doberstein  
 Técnico I - SIAPE 1535202  
 IPHAN/PR



2864

**FICHA DE INSPEÇÃO – BENS MÓVEIS HISTÓRICOS**

**Nº. 009**

UNIDADE REGIONAL: CURITIBA - URCUB

BEM MÓVEL: TRUQUE DE BARRAS DE VAGÃO

LOCAL DA INSPEÇÃO: INSTALAÇÃO DA ABPF – OFICINA MOTRIZ - CURITIBA DATA DA INSPEÇÃO: 21.07.2010

TÉCNICOS DA INV/RFFSA: JULIO CESAR DUARTE  
 JEFFERSON LUIZ DO CARMO

MAT: SIAPE 2498623  
 MAT: 50.047.142-8

TÉCNICO DO IPHAN:

MAT:

Nº. Patrimônio: <b>Sem Patrimônio</b>	Bem Tombado: <input type="checkbox"/> Sim <input type="checkbox"/> Não <input checked="" type="checkbox"/> Sem Info.	Estado Geral (aparência): <input type="checkbox"/> Bom <input checked="" type="checkbox"/> Regular <input type="checkbox"/> Ruim
Tipo do Bem: Móvel	Valor Hist / Artíst. e Cult.: <input checked="" type="checkbox"/> Sim <input type="checkbox"/> Não	Funcionamento: <input type="checkbox"/> Total <input checked="" type="checkbox"/> Parcial <input type="checkbox"/> Não funciona
Ferramental: <input type="checkbox"/> Sim <input checked="" type="checkbox"/> Não	Instalado no local de trabalho: <input checked="" type="checkbox"/> Sim <input type="checkbox"/> Não	

Observações:

FOTO:

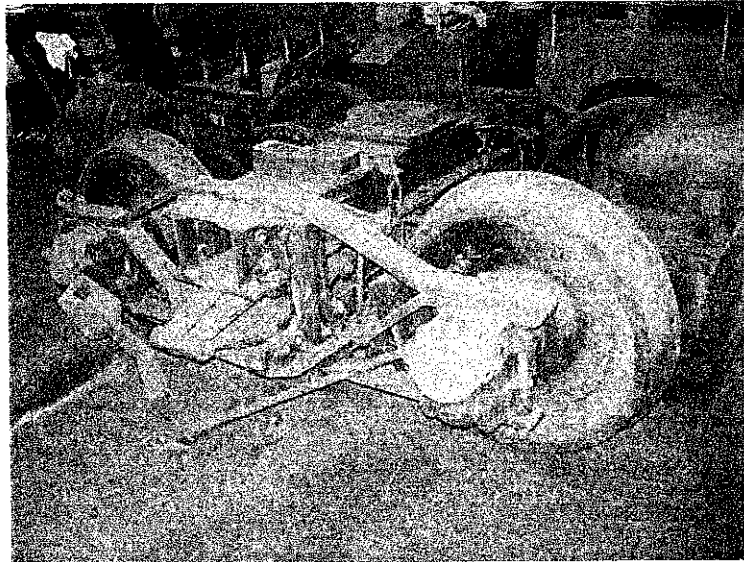

ASSINATURA DOS RESPONSÁVEIS: Solange de Souza Bredow  
 CREA 6758-D/PR  
 SIAPE 1721075

*Solange*  
 INV/RFFSA

*Jefferson*  
 JEFFERSON LUIZ DO CARMO  
 Inv. da RFFSA em Curitiba  
 Matrícula 50.047.142-8  
 INV/RFFSA

*Juliano*  
 IPHAN

Juliano Martins Doberstein  
 Técnico I - SIAPE 1535202  
 IPHAN/PR





FICHA DE INSPEÇÃO – BENS MÓVEIS HISTÓRICOS

Nº. 010

UNIDADE REGIONAL: CURITIBA - URCUB

BEM MÓVEL: RODEIRO DE LOCO A VAPOR

LOCAL DA INSPEÇÃO: INSTALAÇÃO DA ABPF – OFICINA MOTRIZ - CURITIBA DATA DA INSPEÇÃO: 21.07.2010

TÉCNICOS DA INV/RFFSA: JULIO CESAR DUARTE  
 JEFFERSON LUIZ DO CARMO

MAT: SIAPE 2498623  
 MAT: 50.047.142-8

TÉCNICO DO IPHAN:

MAT:

Nº. Patrimônio: Sem Patrimônio	Bem Tombado: <input type="checkbox"/> Sim <input type="checkbox"/> Não <input checked="" type="checkbox"/> Sem Info.	Estado Geral (aparência): <input type="checkbox"/> Bom <input checked="" type="checkbox"/> Regular <input type="checkbox"/> Ruim
Tipo do Bem: Móvel	Valor Hist / Artist. e Cult.: <input checked="" type="checkbox"/> Sim <input type="checkbox"/> Não	Funcionamento: <input type="checkbox"/> Total <input checked="" type="checkbox"/> Parcial <input type="checkbox"/> Não funciona
Ferramental: <input type="checkbox"/> Sim <input checked="" type="checkbox"/> Não	Instalado no local de trabalho: <input checked="" type="checkbox"/> Sim <input type="checkbox"/> Não	

Observações:

FOTO:

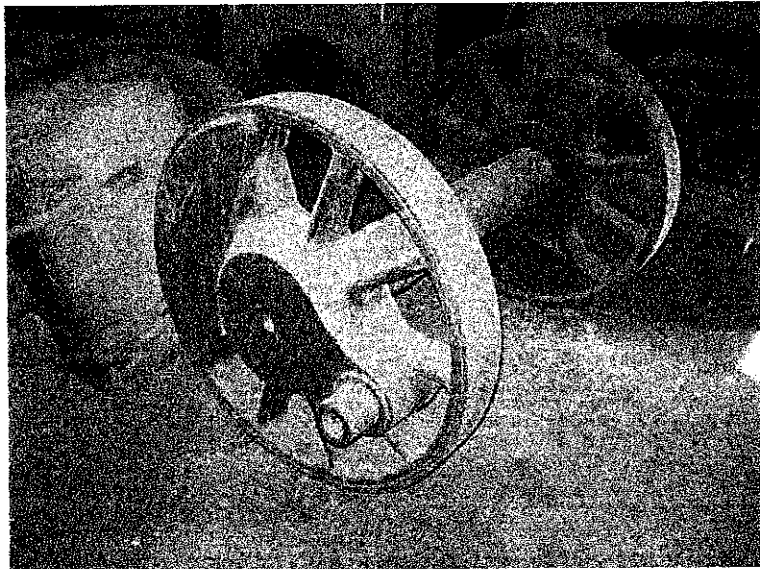

ASSINATURA DOS RESPONSÁVEIS: Solange de Souza Bredow  
 CREA 6758-D/PR  
 SIAPE 1721075

*Solange*  
 INV / RFFSA

*Jefferson*  
 INV / RFFSA  
 Inv. da RFFSA em Curitiba  
 Matrícula 50.047.142-8  
 INV / RFFSA

*Juliano*  
 IPHAN  
 Juliano Martins Doberstein  
 Técnico I - SIAPE 1535202  
 IPHAN/PR



FICHA DE INSPEÇÃO – BENS MÓVEIS HISTÓRICOS

Nº. 011

UNIDADE REGIONAL: CURITIBA - URCUB

BEM MÓVEL: RODEIRO DE TROLEY

LOCAL DA INSPEÇÃO: INSTALAÇÃO DA ABPF – OFICINA MOTRIZ - CURITIBA DATA DA INSPEÇÃO: 21.07.2010

TÉCNICOS DA INV/RFFSA: JULIO CESAR DUARTE  
 JEFFERSON LUIZ DO CARMO

MAT: SIAPE 2498623  
 MAT: 50.047.142-8

TÉCNICO DO IPHAN:

MAT:

Nº. Patrimônio: Sem Patrimônio	Bem Tombado: <input type="checkbox"/> Sim <input type="checkbox"/> Não <input checked="" type="checkbox"/> Sem Info.	Estado Geral (aparência): <input type="checkbox"/> Bom <input checked="" type="checkbox"/> Regular <input type="checkbox"/> Ruim
Tipo do Bem: Móvel	Valor Hist / Artíst. e Cult.: <input checked="" type="checkbox"/> Sim <input type="checkbox"/> Não	Funcionamento: <input type="checkbox"/> Total <input checked="" type="checkbox"/> Parcial <input type="checkbox"/> Não funciona
Ferramental: <input type="checkbox"/> Sim <input checked="" type="checkbox"/> Não	Instalado no local de trabalho: <input checked="" type="checkbox"/> Sim <input type="checkbox"/> Não	

Observações:

FOTO:



ASSINATURA DOS RESPONSÁVEIS: Solange de Souza Bredow

*Solange de Souza Bredow*  
 CREA 6758-D/PR  
 SIAPE 4721075  
 INV / RFFSA

*Jefferson Luiz do Carmo*  
 Jefferson Luiz do Carmo  
 Inv. da RFFSA em Curitiba  
 Matrícula 50.047.142-8  
 INV / RFFSA

*Juliano Martins Doberstein*  
 IPHAN  
 Juliano Martins Doberstein  
 Técnico I - SIAPE 1535202  
 IPHAN/PR



FICHA DE INSPEÇÃO – BENS MÓVEIS HISTÓRICOS

Nº. 012

UNIDADE REGIONAL: CURITIBA - URCUB

BEM MÓVEL: VAGONETE DE TRANSPORTE DE CARVÃO

LOCAL DA INSPEÇÃO: INSTALAÇÃO DA ABPF – OFICINA MOTRIZ - CURITIBA DATA DA INSPEÇÃO: 21.07.2010

TÉCNICOS DA INV/RFFSA: JULIO CESAR DUARTE  
 JEFFERSON LUIZ DO CARMO

MAT: SIAPE 2498623  
 MAT: 50.047.142-8

TÉCNICO DO IPHAN:

MAT:

Nº. Patrimônio: Sem Patrimônio	Bem Tombado: <input type="checkbox"/> Sim <input type="checkbox"/> Não <input checked="" type="checkbox"/> Sem Info.	Estado Geral (aparência): <input type="checkbox"/> Bom <input checked="" type="checkbox"/> Regular <input type="checkbox"/> Ruim
Tipo do Bem: Móvel	Valor Hist / Artist. e Cult.: <input checked="" type="checkbox"/> Sim <input type="checkbox"/> Não	Funcionamento: <input type="checkbox"/> Total <input checked="" type="checkbox"/> Parcial <input type="checkbox"/> Não funciona
Ferramental: <input type="checkbox"/> Sim <input checked="" type="checkbox"/> Não	Instalado no local de trabalho: <input checked="" type="checkbox"/> Sim <input type="checkbox"/> Não	

Observações:

FOTO:

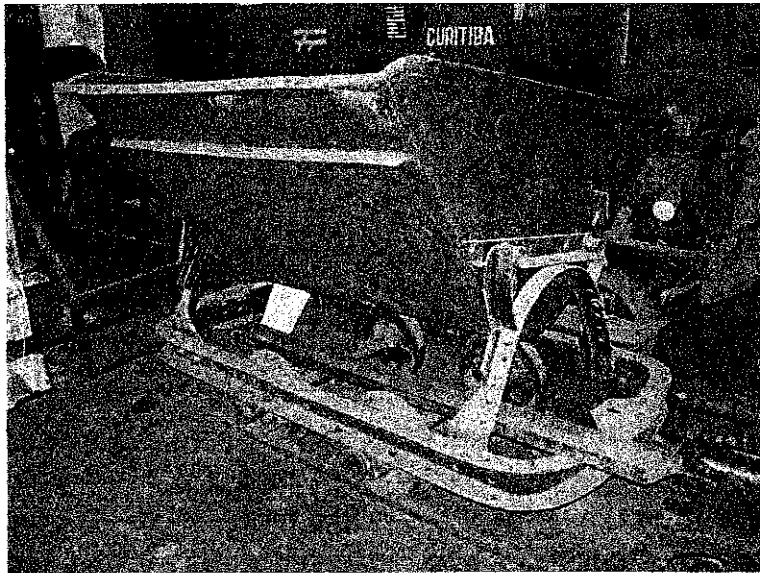

ASSINATURA DOS RESPONSÁVEIS: Solange de Souza Bredow  
 CREA 6758-D/PR  
 SIAPE 1721075

*Solange*  
 INV/RFFSA

*Jefferson*  
 INV/RFFSA  
 Inv. da RFFSA em Curitiba  
 Matrícula 50.047.142-8  
 INV/RFFSA

*Juliano*  
 IPHAN  
 Juliano Martins Doberstein  
 Técnico I - SIAPE 1535202  
 IPHAN/PR



2868

FICHA DE INSPEÇÃO - BENS MÓVEIS HISTÓRICOS

Nº. 013

UNIDADE REGIONAL: CURITIBA - URCUB

BEM MÓVEL: 10 BANCOS DE EXTRUTURAS METÁLICAS

LOCAL DA INSPEÇÃO: INSTALAÇÃO DA ABPF - OFICINA MOTRIZ - CURITIBA DATA DA INSPEÇÃO: 21.07.2010

TÉCNICOS DA INV/RFFSA: JULIO CESAR DUARTE  
 JEFFERSON LUIZ DO CARMO

MAT: SIAPE 2498623  
 MAT: 50.047.142-8

TÉCNICO DO IPHAN:

MAT:

Nº. Patrimônio: Sem Patrimônio	Bem Tombado: <input type="checkbox"/> Sim <input type="checkbox"/> Não <input checked="" type="checkbox"/> Sem Info.	Estado Geral (aparência): <input type="checkbox"/> Bom <input checked="" type="checkbox"/> Regular <input type="checkbox"/> Ruim
Tipo do Bem: Móvel	Valor Hist / Artist. e Cult.: <input checked="" type="checkbox"/> Sim <input type="checkbox"/> Não	Funcionamento: <input type="checkbox"/> Total <input checked="" type="checkbox"/> Parcial <input type="checkbox"/> Não funciona
Ferramenta: <input type="checkbox"/> Sim <input checked="" type="checkbox"/> Não	Instalado no local de trabalho: <input checked="" type="checkbox"/> Sim <input type="checkbox"/> Não	

Observações:

FOTO:



ASSINATURA DOS RESPONSÁVEIS: Solange de Souza Bredow  
 CREA 6758-D/PR  
 SIAPE 1721075

*[Signature]*  
 INV / RFFSA

*[Signature]*  
 Jefferson Luiz do Carmo  
 Inv. da RFFSA em Curitiba  
 Matrícula 50.047.142-8  
 INV / RFFSA

*[Signature]*  
 IPHAN  
 Juliano Martins Doberstein  
 Técnico I - SIAPE 1535202  
 IPHAN/PR



3869

FICHA DE INSPEÇÃO – BENS MÓVEIS HISTÓRICOS

Nº. 014

UNIDADE REGIONAL: CURITIBA - URCUB

BEM MÓVEL: AUTO DE LINHA ADAPTADO DE KOMBI

LOCAL DA INSPEÇÃO: INSTALAÇÃO DA ABPF – OFICINA MOTRIZ - CURITIBA DATA DA INSPEÇÃO: 21.07.2010

TÉCNICOS DA INV/RFFSA: JULIO CESAR DUARTE  
 JEFFERSON LUIZ DO CARMO

MAT: SIAPE 2498623  
 MAT: 50.047.142-8

TÉCNICO DO IPHAN:

MAT:

Nº. Patrimônio: Sem Patrimônio	Bem Tombado: <input type="checkbox"/> Sim <input type="checkbox"/> Não <input checked="" type="checkbox"/> Sem Info.	Estado Geral (aparência): <input type="checkbox"/> Bom <input type="checkbox"/> Regular <input checked="" type="checkbox"/> Ruim
Tipo do Bem: Material Rodante	Valor Hist / Artist. e Cult.: <input checked="" type="checkbox"/> Sim <input type="checkbox"/> Não	Funcionamento: <input type="checkbox"/> Total <input type="checkbox"/> Parcial <input checked="" type="checkbox"/> Não funciona
Ferramental: <input type="checkbox"/> Sim <input checked="" type="checkbox"/> Não	Instalado no local de trabalho: <input checked="" type="checkbox"/> Sim <input type="checkbox"/> Não	

Observações:

FOTO:



ASSINATURA DOS RESPONSÁVEIS: Solange de Souza Bredow  
 CREA 6758-D/PR  
 SIAPE 1721075

*Solange*  
 INV/RFFSA

*Jefferson*  
 INV/RFFSA  
 Jefferson Luiz do Carmo  
 Inv. da RFFSA em Curitiba  
 Matrícula 50.047.142-8  
 INV/RFFSA

*Juliano*  
 IPHAN  
 Juliano Martins Doberstein  
 Técnico I - SIAPE 1535202  
 IPHAN/PR



FICHA DE INSPEÇÃO - BENS MÓVEIS HISTÓRICOS

Nº. 015

UNIDADE REGIONAL: CURITIBA - URCUB

BEM MÓVEL: AUTO DE LINHA AF 213 7959-5L

LOCAL DA INSPEÇÃO: INSTALAÇÃO DA ABPF - OFICINA MOTRIZ - CURITIBA DATA DA INSPEÇÃO: 21.07.2010

TÉCNICOS DA INV/RFFSA: JULIO CESAR DUARTE  
 JEFFERSON LUIZ DO CARMO

MAT: SIAPE 2498623  
 MAT: 50.047.142-8

TÉCNICO DO IPHAN:

MAT:

Nº. Patrimônio: <b>5402008</b>	Bem Tombado: <input type="checkbox"/> Sim <input type="checkbox"/> Não <input checked="" type="checkbox"/> Sem Info.	Estado Geral (aparência): <input type="checkbox"/> Bom <input checked="" type="checkbox"/> Regular <input type="checkbox"/> Ruim
Tipo do Bem: Material Rodante	Valor Hist / Artist. e Cult.: <input checked="" type="checkbox"/> Sim <input type="checkbox"/> Não	Funcionamento: <input type="checkbox"/> Total <input checked="" type="checkbox"/> Parcial <input type="checkbox"/> Não funciona
Ferramental: <input type="checkbox"/> Sim <input checked="" type="checkbox"/> Não	Instalado no local de trabalho: <input checked="" type="checkbox"/> Sim <input type="checkbox"/> Não	

Observações:

FOTO:

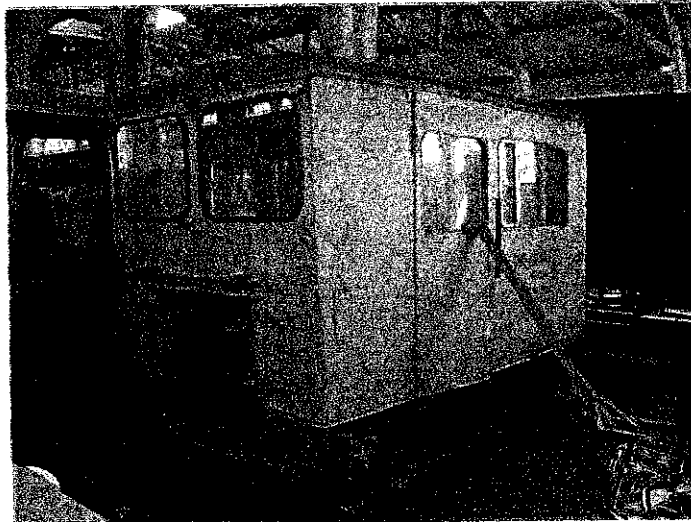

ASSINATURA DOS RESPONSÁVEIS: Solange de Souza Bredow  
 CREA 6758-D/PR  
 SIAPE 1721075

*Solange*  
 INV/RFFSA

*Jefferson*  
 Jefferson Luiz do Carmo  
 Inv. da RFFSA em Curitiba  
 Matrícula 50.047.142-8  
 INV / RFFSA

*Juliano*  
 IPHAN  
 Juliano-Martins Doberstein  
 Técnico I - SIAPE 1535202  
 IPHAN/PR



FICHA DE INSPEÇÃO - BENS MÓVEIS HISTÓRICOS

Nº. 016

UNIDADE REGIONAL: CURITIBA - URCUB

BEM MÓVEL: TIROLEZA

LOCAL DA INSPEÇÃO: INSTALAÇÃO DA ABPF - OFICINA MOTRIZ - CURITIBA DATA DA INSPEÇÃO: 21.07.2010

TÉCNICOS DA INV/RFFSA: JULIO CESAR DUARTE  
 JEFFERSON LUIZ DO CARMO

MAT: SIAPE 2498623  
 MAT: 50.047.142-8

TÉCNICO DO IPHAN:

MAT:

Nº. Patrimônio: Sem Patrimônio	Bem Tombado: <input type="checkbox"/> Sim <input type="checkbox"/> Não <input checked="" type="checkbox"/> Sem Info.	Estado Geral (aparência): <input type="checkbox"/> Bom <input checked="" type="checkbox"/> Regular <input type="checkbox"/> Ruim
Tipo do Bem: Móvel	Valor Hist / Artist. e Cult.: <input checked="" type="checkbox"/> Sim <input type="checkbox"/> Não	Funcionamento: <input checked="" type="checkbox"/> Total <input type="checkbox"/> Parcial <input type="checkbox"/> Não funciona
Ferramental: <input type="checkbox"/> Sim <input checked="" type="checkbox"/> Não	Instalado no local de trabalho: <input checked="" type="checkbox"/> Sim <input type="checkbox"/> Não	

Observações:

FOTO:

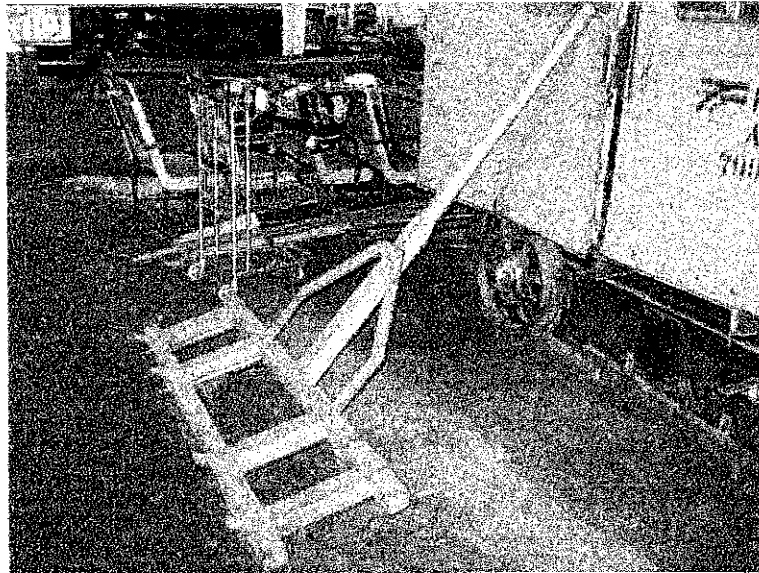

ASSINATURA DOS RESPONSÁVEIS: Solange de Souza Bredow  
 CREA 6758-D/PR  
 SIAPE 1721075

INV / RFFSA

Jefferson Luiz do Carmo  
 Inv. da RFFSA em Curitiba  
 Matrícula 50.047.142-8  
 INV / RFFSA

IPHAN  
 Juliano Martins Doberstein  
 Técnico I - SIAPE 1535202  
 IPHAN/PR



2872

FICHA DE INSPEÇÃO – BENS MÓVEIS HISTÓRICOS

Nº. 017

UNIDADE REGIONAL: CURITIBA - URCUB

BEM MÓVEL: VAGÃO TIPO FNB (FB 005122)

LOCAL DA INSPEÇÃO: INSTALAÇÃO DA ABPF – OFICINA MOTRIZ - CURITIBA DATA DA INSPEÇÃO: 21.07.2010

TÉCNICOS DA INV/RFFSA: JULIO CESAR DUARTE  
 JEFFERSON LUIZ DO CARMO

MAT: SIAPE 2498623  
 MAT: 50.047.142-8

TÉCNICO DO IPHAN:

MAT:

Nº. Patrimônio: 629409-0L	Bem Tombado: <input type="checkbox"/> Sim <input type="checkbox"/> Não <input checked="" type="checkbox"/> Sem Info.	Estado Geral (aparência): <input type="checkbox"/> Bom <input checked="" type="checkbox"/> Regular <input type="checkbox"/> Ruim
Tipo do Bem: Material rodante	Valor Hist / Artist. e Cult.: <input checked="" type="checkbox"/> Sim <input type="checkbox"/> Não	Funcionamento: <input type="checkbox"/> Total <input checked="" type="checkbox"/> Parcial <input type="checkbox"/> Não funciona
Ferramental: <input type="checkbox"/> Sim <input checked="" type="checkbox"/> Não	Instalado no local de trabalho: <input checked="" type="checkbox"/> Sim <input type="checkbox"/> Não	

Observações:

FOTO:

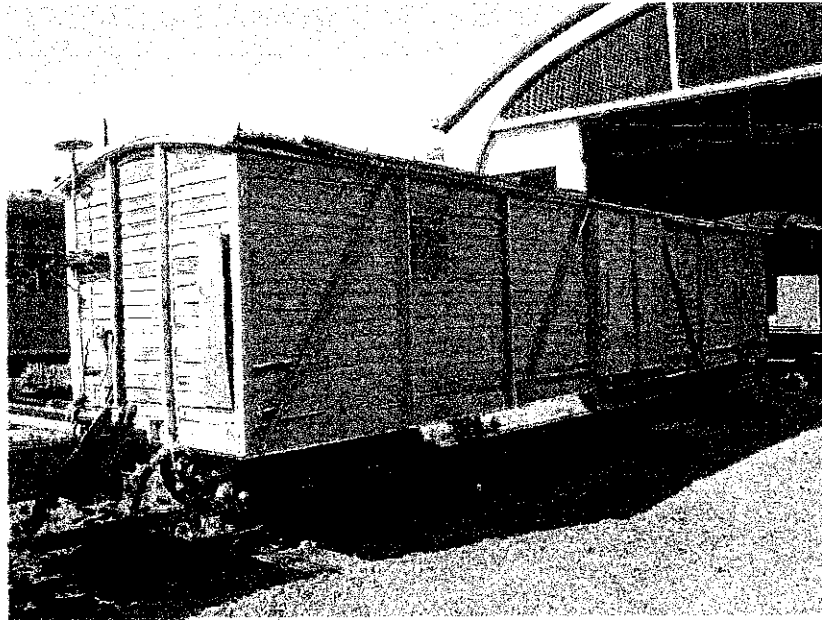

ASSINATURA DOS RESPONSÁVEIS: Solange de Souza Bredow

*Solange de Souza Bredow*  
 \_\_\_\_\_  
 INV / RFFSA

CREA 6758-D/PR  
 SIAPE 1721075

*Jefferson Luiz do Carmo*  
 \_\_\_\_\_  
 Jefferson Luiz do Carmo  
 Inv. da RFFSA em Curitiba  
 Matrícula 50.047.142-8  
 INV / RFFSA

*Juliano Martins Doberstein*  
 \_\_\_\_\_  
 IPHAN  
 Juliano Martins Doberstein  
 Técnico I - SIAPE 1535202  
 IPHAN/PR





0843

FICHA DE INSPEÇÃO - BENS MÓVEIS HISTÓRICOS

Nº. 018

UNIDADE REGIONAL: CURITIBA - URCUB

BEM MÓVEL: CARRO DE MADEIRA DE 2ª CLASSE S53

LOCAL DA INSPEÇÃO: INSTALAÇÃO DA ABPF - OFICINA MOTRIZ - CURITIBA DATA DA INSPEÇÃO: 21.07.2010

TÉCNICOS DA INV/RFFSA: JULIO CESAR DUARTE  
 JEFFERSON LUIZ DO CARMO

MAT: SIAPE 2498623  
 MAT: 50.047.142-8

TÉCNICO DO IPHAN:

MAT:

Nº. Patrimônio: <b>SEM PATRIMONIO</b>	Bem Tombado: <input type="checkbox"/> Sim <input type="checkbox"/> Não <input checked="" type="checkbox"/> Sem Info.	Estado Geral (aparência): <input type="checkbox"/> Bom <input type="checkbox"/> Regular <input checked="" type="checkbox"/> Ruim
Tipo do Bem: Material Rodante	Valor Hist / Artíst. e Cult.: <input checked="" type="checkbox"/> Sim <input type="checkbox"/> Não	Funcionamento: <input type="checkbox"/> Total <input checked="" type="checkbox"/> Parcial <input type="checkbox"/> Não funciona
Ferramental: <input type="checkbox"/> Sim <input checked="" type="checkbox"/> Não	Instalado no local de trabalho: <input checked="" type="checkbox"/> Sim <input type="checkbox"/> Não	

Observações:

Carro acidentado na cabeceira

FOTO:

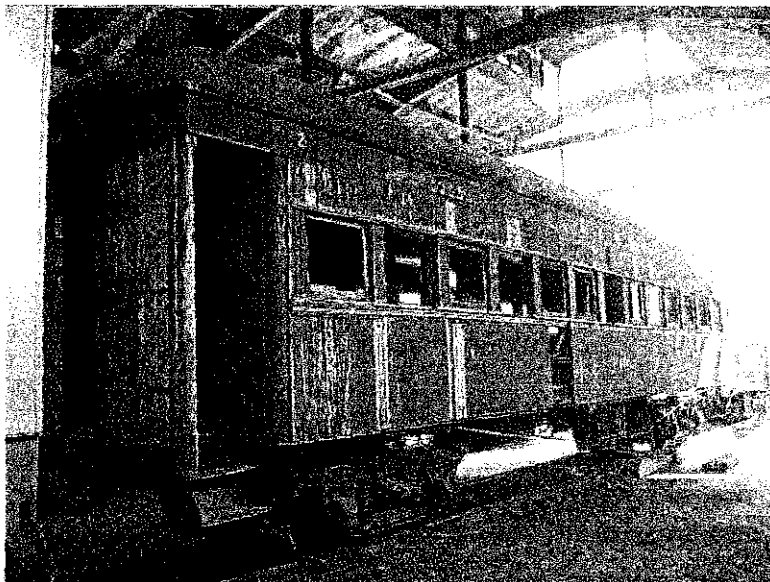

ASSINATURA DOS RESPONSÁVEIS:

Solange de Souza Bredow  
 CREA 6758-D/PR  
 SIAPE 1721075

*[Signature]*  
 INV/RFFSA  
*[Signature]*  
 Jefferson Luiz do Carmo  
 Inv. da RFFSA em Curitiba  
 Matrícula 50.047.142-8  
 INV/RFFSA

*[Signature]*  
 PHAN  
 Juliano Martins Doberstein  
 Técnico I - SIAPE 1535202  
 IPHAN/PR



2874

FICHA DE INSPEÇÃO - BENS MÓVEIS HISTÓRICOS

Nº. 019

UNIDADE REGIONAL: CURITIBA - URCUB

BEM MÓVEL: VAGONETE GUINDASTE

LOCAL DA INSPEÇÃO: INSTALAÇÃO DA ABPF - OFICINA MOTRIZ - CURITIBA DATA DA INSPEÇÃO: 21.07.2010

TÉCNICOS DA INV/RFFSA: JULIO CESAR DUARTE  
 JEFFERSON LUIZ DO CARMO

MAT: SIAPE 2498623  
 MAT: 50.047.142-8

TÉCNICO DO IPHAN:

MAT:

Nº. Patrimônio: Sem Patrimônio	Bem Tombado: <input type="checkbox"/> Sim <input type="checkbox"/> Não <input checked="" type="checkbox"/> Sem Info.	Estado Geral (aparência): <input type="checkbox"/> Bom <input checked="" type="checkbox"/> Regular <input type="checkbox"/> Ruim
Tipo do Bem: Material Rodante	Valor Hist / Artíst. e Cult.: <input checked="" type="checkbox"/> Sim <input type="checkbox"/> Não	Funcionamento: <input type="checkbox"/> Total <input checked="" type="checkbox"/> Parcial <input type="checkbox"/> Não funciona
Ferramental: <input type="checkbox"/> Sim <input checked="" type="checkbox"/> Não	Instalado no local de trabalho: <input checked="" type="checkbox"/> Sim <input type="checkbox"/> Não	

Observações:

FOTO:

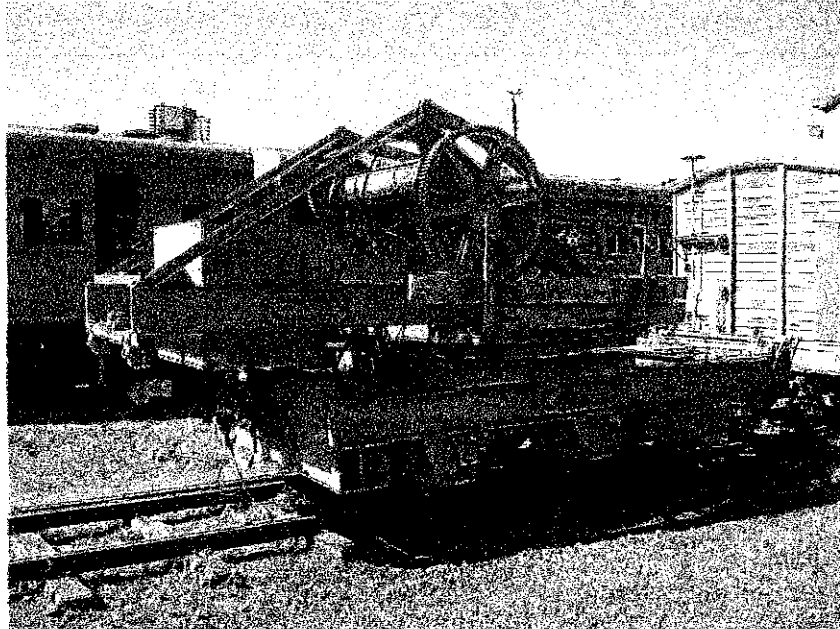

ASSINATURA DOS RESPONSÁVEIS: Solange de Souza Bredow  
 CREA 6758-D/PR  
 SIAPE 1721075

*Solange*  
 INV/RFFSA  
 \_\_\_\_\_  
*Jefferson*  
 INV/RFFSA  
 Jefferson Luiz do Carmo  
 Inv. da RFFSA em Curitiba  
 Matrícula 50.047.142-8  
 INV/RFFSA

*Juliano*  
 \_\_\_\_\_  
 IPHAN  
 Juliano Martins Doberstein  
 Técnico I - SIAPE 1535202  
 IPHAN/PR



288

FICHA DE INSPEÇÃO - BENS MÓVEIS HISTÓRICOS

Nº. 022

UNIDADE REGIONAL: CURITIBA - URCUB

BEM MÓVEL: VAGÃO DE MADEIRA CAP 222

LOCAL DA INSPEÇÃO: INSTALAÇÃO DA ABPF - OFICINA MOTRIZ - CURITIBA DATA DA INSPEÇÃO: 21.07.2010

TÉCNICOS DA INV/RFFSA: JULIO CESAR DUARTE  
 JEFFERSON LUIZ DO CARMO

MAT: SIAPE 2498623  
 MAT: 50.047.142-8

TÉCNICO DO IPHAN:

MAT:

Nº. Patrimônio: <b>Sem Patrimônio</b>	Bem Tombado: <input type="checkbox"/> Sim <input type="checkbox"/> Não <input checked="" type="checkbox"/> Sem Info.	Estado Geral (aparência): <input type="checkbox"/> Bom <input checked="" type="checkbox"/> Regular <input type="checkbox"/> Ruim
Tipo do Bem: Material Rodante	Valor Hist / Artist. e Cult.: <input checked="" type="checkbox"/> Sim <input type="checkbox"/> Não	Funcionamento: <input type="checkbox"/> Total <input checked="" type="checkbox"/> Parcial <input type="checkbox"/> Não funciona
Ferramental: <input type="checkbox"/> Sim <input checked="" type="checkbox"/> Não	Instalado no local de trabalho: <input checked="" type="checkbox"/> Sim <input type="checkbox"/> Não	

Observações:

FOTO:

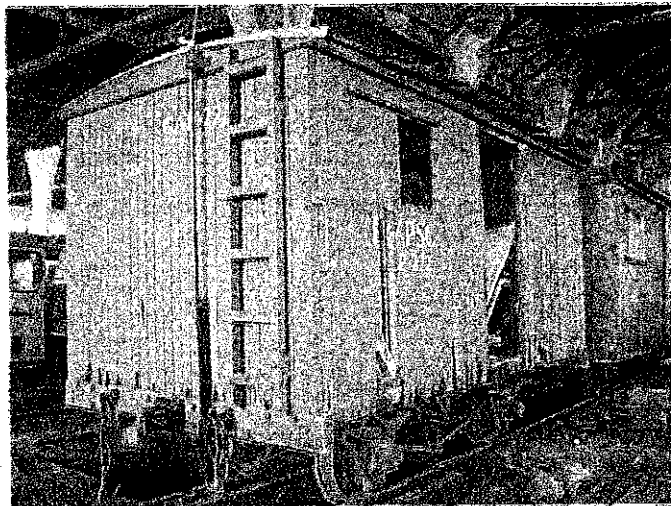

ASSINATURA DOS RESPONSÁVEIS: Solange de Souza Bredow  
 CREA 6758-D/PR  
 SIAPE 1721075  
 INV / RFFSA  
 Jefferson INV / RFFSA  
 Inv. da RFFSA em Curitiba  
 Matrícula 50.047.142-8  
 INV / RFFSA

IPHAN  
 Juliano Martins Doberstein  
 Técnico I - SIAPE 1535202  
 IPHAN/PR



FICHA DE INSPEÇÃO - BENS MÓVEIS HISTÓRICOS

Nº. 023

UNIDADE REGIONAL: CURITIBA - URCUB

BEM MÓVEL: CARRO DE MADEIRA ADMINISTRAÇÃO 03

LOCAL DA INSPEÇÃO: INSTALAÇÃO DA ABPF - OFICINA MOTRIZ - CURITIBA DATA DA INSPEÇÃO: 21.07.2010

TÉCNICOS DA INV/RFFSA: JULIO CESAR DUARTE  
 JEFFERSON LUIZ DO CARMO

MAT: SIAPE 2498623  
 MAT: 50.047.142-8

TÉCNICO DO IPHAN:

MAT:

Nº. Patrimônio: Sem Patrimônio	Bem Tombado: <input type="checkbox"/> Sim <input type="checkbox"/> Não <input checked="" type="checkbox"/> Sem Info.	Estado Geral (aparência): <input type="checkbox"/> Bom <input checked="" type="checkbox"/> Regular <input type="checkbox"/> Ruim
Tipo do Bem: Material Rodante	Valor Hist / Artist. e Cult.: <input checked="" type="checkbox"/> Sim <input type="checkbox"/> Não	Funcionamento: <input type="checkbox"/> Total <input checked="" type="checkbox"/> Parcial <input type="checkbox"/> Não funciona
Ferramental: <input type="checkbox"/> Sim <input checked="" type="checkbox"/> Não	Instalado no local de trabalho: <input checked="" type="checkbox"/> Sim <input type="checkbox"/> Não	

Observações:

FOTO:

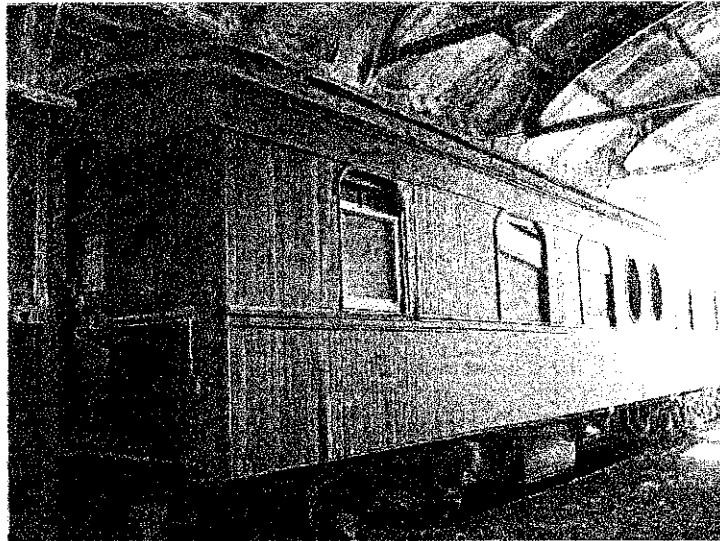

ASSINATURA DOS RESPONSÁVEIS: Solange de Souza Bredow  
 CREA 6758-D/PR  
 SIAPE 1721075

*Solange*  
 INV / RFFSA

*Jefferson*  
 Jefferson INV / RFFSA  
 Inv. da RFFSA em Curitiba  
 Matrícula 50.047.142-8  
 INV / RFFSA

*Juliano*  
 IPHAN

Juliano Martins Doberstein  
 Técnico I - SIAPE 15352  
 IPHAN/PR



2877

FICHA DE INSPEÇÃO - BENS MÓVEIS HISTÓRICOS

Nº. 024

UNIDADE REGIONAL: CURITIBA - URCUB

BEM MÓVEL: VAGÃO TIPO PLATAFORMA COM CAIXA DE TENDER

LOCAL DA INSPEÇÃO: INSTALAÇÃO DA ABPF - OFICINA MOTRIZ - CURITIBA DATA DA INSPEÇÃO: 21.07.2010

TÉCNICOS DA INV/RFFSA: JULIO CESAR DUARTE  
 JEFFERSON LUIZ DO CARMO

MAT: SIAPE 2498623  
 MAT: 50.047.142-8

TÉCNICO DO IPHAN:

MAT:

Nº. Patrimônio: <b>Sem Patrimônio</b>	Bem Tombado: <input type="checkbox"/> Sim <input type="checkbox"/> Não <input checked="" type="checkbox"/> Sem Info.	Estado Geral (aparência): <input type="checkbox"/> Bom <input checked="" type="checkbox"/> Regular <input type="checkbox"/> Ruim
Tipo do Bem: Material Rodante	Valor Hist / Artist. e Cult.: <input checked="" type="checkbox"/> Sim <input type="checkbox"/> Não	Funcionamento: <input type="checkbox"/> Total <input checked="" type="checkbox"/> Parcial <input type="checkbox"/> Não funciona
Ferramental: <input type="checkbox"/> Sim <input checked="" type="checkbox"/> Não	Instalado no local de trabalho: <input checked="" type="checkbox"/> Sim <input type="checkbox"/> Não	

Observações:

FOTO:

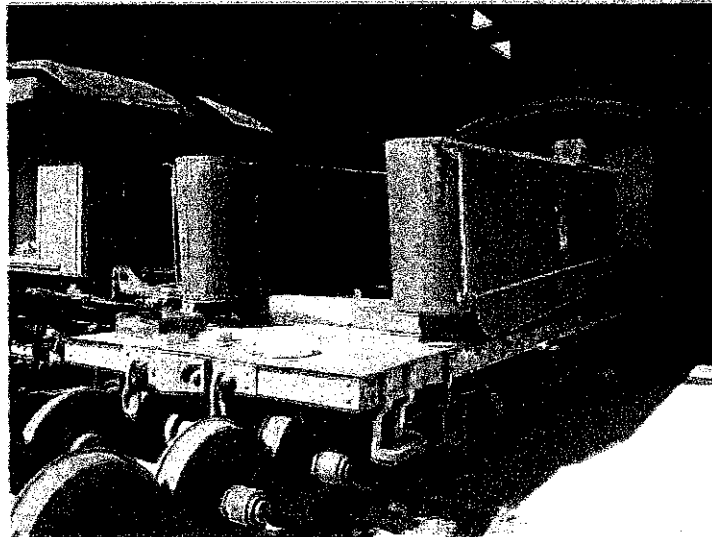

ASSINATURA DOS RESPONSÁVEIS: Solange de Souza Bredow  
 CREA 6758-D/PR  
 SIAPE 1721075

*Solange*  
 \_\_\_\_\_  
 INV / RFFSA

*Jefferson*  
 \_\_\_\_\_  
 Jefferson Luiz do Carmo  
 Inv. da RFFSA em Curitiba  
 Matrícula 50.047.142-8  
 INV / RFFSA

*Juliano*  
 \_\_\_\_\_  
 IPHAN

Juliano Martins Doberstein  
 Técnico I - SIAPE 1536202  
 IPHAN/PR



2878

FICHA DE INSPEÇÃO – BENS MÓVEIS HISTÓRICOS

Nº. 025

UNIDADE REGIONAL: CURITIBA - URCUB

BEM MÓVEL: VAGÃO DE MADEIRA CAP 301

LOCAL DA INSPEÇÃO: INSTALAÇÃO DA ABPF – OFICINA MOTRIZ - CURITIBA DATA DA INSPEÇÃO: 21.07.2010

TÉCNICOS DA INV/RFFSA: JULIO CESAR DUARTE  
 JEFFERSON LUIZ DO CARMO

MAT: SIAPE 2498623  
 MAT: 50.047.142-8

TÉCNICO DO IPHAN:

MAT:

Nº. Patrimônio: Sem Patrimônio	Bem Tombado: <input type="checkbox"/> Sim <input type="checkbox"/> Não <input checked="" type="checkbox"/> Sem Info.	Estado Geral (aparência): <input type="checkbox"/> Bom <input checked="" type="checkbox"/> Regular <input type="checkbox"/> Ruim
Tipo do Bem: Material Rodante	Valor Hist / Artist. e Cult.: <input checked="" type="checkbox"/> Sim <input type="checkbox"/> Não	Funcionamento: <input type="checkbox"/> Total <input checked="" type="checkbox"/> Parcial <input type="checkbox"/> Não funciona
Ferramental: <input type="checkbox"/> Sim <input checked="" type="checkbox"/> Não	Instalado no local de trabalho: <input checked="" type="checkbox"/> Sim <input type="checkbox"/> Não	

Observações:

FOTO:

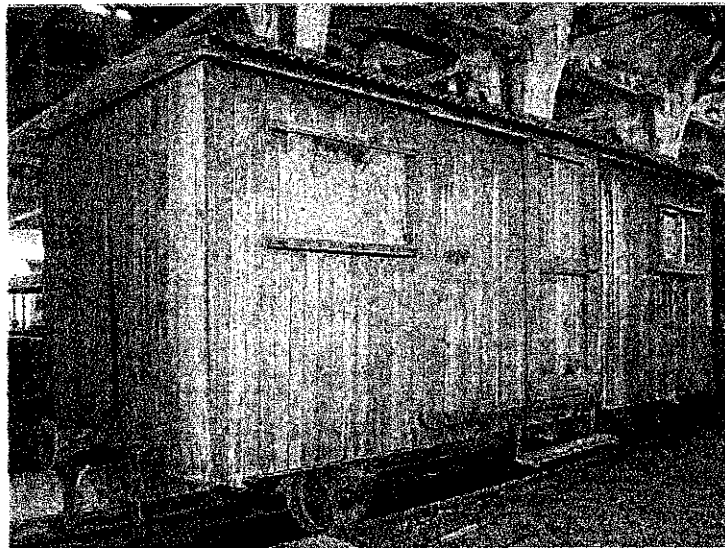

ASSINATURA DOS RESPONSÁVEIS: Solange de Souza Bredow  
 CREA 6758-D/PR  
 SIAPE 1721075

*Solange*  
 INV/RFFSA

*Jefferson*  
 INV/RFFSA  
 Jefferson Luiz do Carmo  
 Inv. da RFFSA em Curitiba  
 Matrícula 50.047.142-8  
 INV/RFFSA

*[Signature]*  
 IPHAN  
 Juliano Martins Doberstein  
 Técnico I - SIAPE 1535202  
 IPHAN/PR



2339

FICHA DE INSPEÇÃO - BENS MÓVEIS HISTÓRICOS

Nº. 026

UNIDADE REGIONAL: CURITIBA - URCUB

BEM MÓVEL: VAGÃO DE MADEIRA CAP 208

LOCAL DA INSPEÇÃO: INSTALAÇÃO DA ABPF - OFICINA MOTRIZ - CURITIBA DATA DA INSPEÇÃO: 21.07.2010

TÉCNICOS DA INV/RFFSA: JULIO CESAR DUARTE  
 JEFFERSON LUIZ DO CARMO

MAT: SIAPE 2498623  
 MAT: 50.047.142-8

TÉCNICO DO IPHAN:

MAT:

Nº. Patrimônio: Sem Patrimônio	Bem Tombado: <input type="checkbox"/> Sim <input type="checkbox"/> Não <input checked="" type="checkbox"/> Sem Info.	Estado Geral (aparência): <input type="checkbox"/> Bom <input checked="" type="checkbox"/> Regular <input type="checkbox"/> Ruim
Tipo do Bem: Material Rodante	Valor Hist / Artíst. e Cult.: <input checked="" type="checkbox"/> Sim <input type="checkbox"/> Não	Funcionamento: <input type="checkbox"/> Total <input checked="" type="checkbox"/> Parcial <input type="checkbox"/> Não funciona
Ferramental: <input type="checkbox"/> Sim <input checked="" type="checkbox"/> Não	Instalado no local de trabalho: <input checked="" type="checkbox"/> Sim <input type="checkbox"/> Não	

Observações:

FOTO:

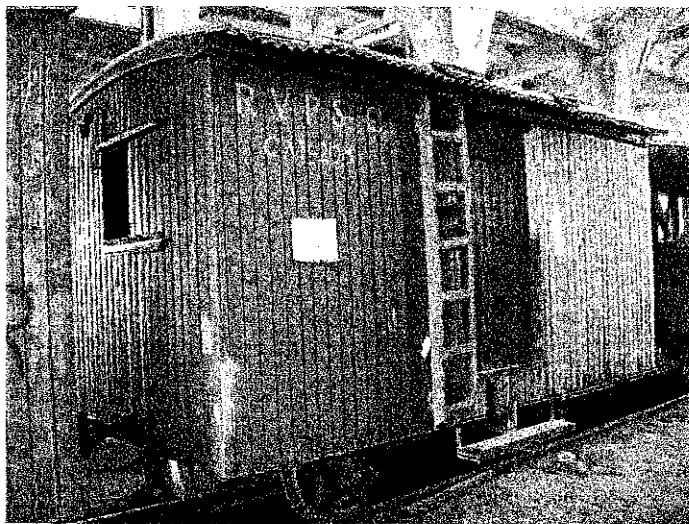

ASSINATURA DOS RESPONSÁVEIS: Sofrange de Souza Bredow  
 CREA 6758-D/PR  
 SIAPE 1721075

*[Signature]*  
 INV / RFFSA

*[Signature]*  
 Jefferson Luiz do Carmo  
 Inv. da RFFSA em Curitiba  
 Matrícula 50.047.142-8  
 INV / RFFSA

*[Signature]*  
 IPHAN

Juliano Martins Doberstein  
 Técnico I - SIAPE 1535202  
 IPHAN/PR



FICHA DE INSPEÇÃO - BENS MÓVEIS HISTÓRICOS

Nº. 027

UNIDADE REGIONAL: CURITIBA - URCUB

BEM MÓVEL: VAGÃO DE MADEIRA CAP S/N

LOCAL DA INSPEÇÃO: INSTALAÇÃO DA ABPF - OFICINA MOTRIZ - CURITIBA DATA DA INSPEÇÃO: 21.07.2010

TÉCNICOS DA INV/RFFSA: JULIO CESAR DUARTE  
 JEFFERSON LUIZ DO CARMO

MAT: SIAPE 2498623  
 MAT: 50.047.142-8

TÉCNICO DO IPHAN:

MAT:

Nº. Patrimônio: Sem Patrimônio	Bem Tombado: <input type="checkbox"/> Sim <input type="checkbox"/> Não <input checked="" type="checkbox"/> Sem Info.	Estado Geral (aparência): <input type="checkbox"/> Bom <input type="checkbox"/> Regular <input checked="" type="checkbox"/> Ruim
Tipo do Bem: Material Rodante	Valor Hist / Artíst. e Cult.: <input checked="" type="checkbox"/> Sim <input type="checkbox"/> Não	Funcionamento: <input type="checkbox"/> Total <input checked="" type="checkbox"/> Parcial <input type="checkbox"/> Não funciona
Ferramental: <input type="checkbox"/> Sim <input checked="" type="checkbox"/> Não	Instalado no local de trabalho: <input checked="" type="checkbox"/> Sim <input type="checkbox"/> Não	

Observações:

FOTO:

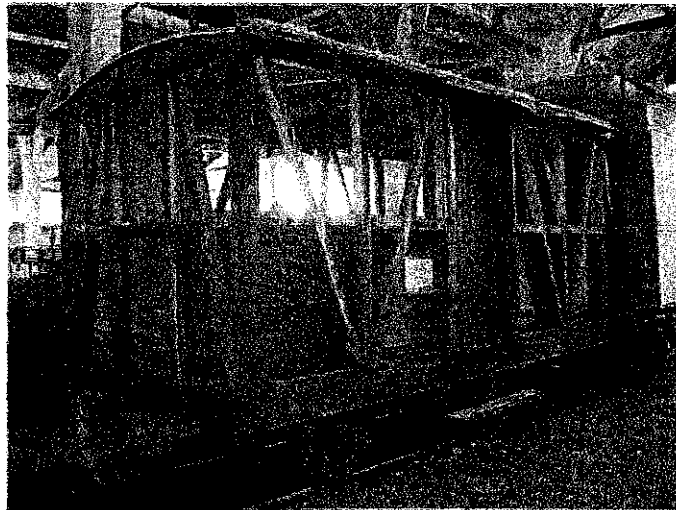

ASSINATURA DOS RESPONSÁVEIS: Solange de Souza Bredow

*Solange*  
 INV / RFFSA

CREA 6758-D/PR  
 SIAPE 1721075

*Jefferson*  
 Jefferson Luiz do Carmo

Inv. da RFFSA em Curitiba  
 Matrícula 50.047.142-8

INV / RFFSA

*Juliano*  
 IPHAN  
 Juliano Martins Doberstein  
 Técnico I - SIAPE 1535202  
 IPHAN/PR





FICHA DE INSPEÇÃO - BENS MÓVEIS HISTÓRICOS

Nº. 028

UNIDADE REGIONAL: CURITIBA - URCUB

BEM MÓVEL: MACACO SIMPLEX 35 TON

LOCAL DA INSPEÇÃO: INSTALAÇÃO DA ABPF - OFICINA MOTRIZ - CURITIBA DATA DA INSPEÇÃO: 21.07.2010

TÉCNICOS DA INV/RFFSA: JULIO CESAR DUARTE  
 JEFFERSON LUIZ DO CARMO

MAT: SIAPE 2498623  
 MAT: 50.047.142-8

TÉCNICO DO IPHAN:

MAT:

Nº. Patrimônio: Sem Patrimônio	Bem Tombado: <input type="checkbox"/> Sim <input type="checkbox"/> Não <input checked="" type="checkbox"/> Sem Info.	Estado Geral (aparência): <input type="checkbox"/> Bom <input checked="" type="checkbox"/> Regular <input type="checkbox"/> Ruim
Tipo do Bem: Móvel	Valor Hist / Artist. e Cult.: <input checked="" type="checkbox"/> Sim <input type="checkbox"/> Não	Funcionamento: <input checked="" type="checkbox"/> Total <input type="checkbox"/> Parcial <input type="checkbox"/> Não funciona
Ferramental: <input type="checkbox"/> Sim <input checked="" type="checkbox"/> Não	Instalado no local de trabalho: <input checked="" type="checkbox"/> Sim <input type="checkbox"/> Não	

Observações:

FOTO:

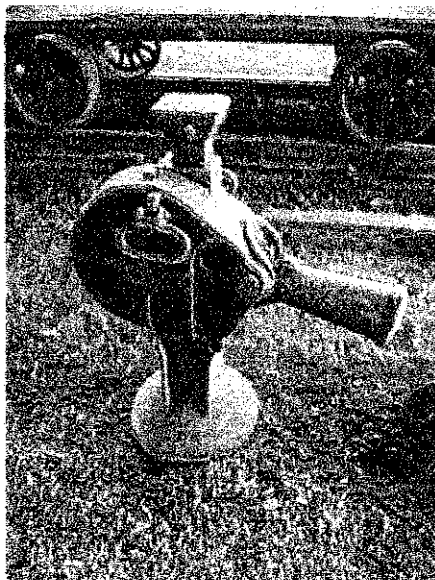

ASSINATURA DOS RESPONSÁVEIS: Solange de Souza Bredov.

*Solange*  
 INV/RFFSA

CREA 6758-D/PR  
 SIAPE 1721075

*Jefferson*  
 Jefferson Luiz do Carmo  
 Inv. da RFFSA em Curitiba  
 Matrícula 50.047.142-8  
 INV/RFFSA

*Juliano*  
 IPHAN

Juliano Martins Doberstein  
 Técnico I - SIAPE 1535202  
 IPHAN/PR



FICHA DE INSPEÇÃO - BENS MÓVEIS HISTÓRICOS

Nº. 029

UNIDADE REGIONAL: CURITIBA - URCUB

BEM MÓVEL: MACACO SIMPLEX 35 TON

LOCAL DA INSPEÇÃO: INSTALAÇÃO DA ABPF - OFICINA MOTRIZ - CURITIBA DATA DA INSPEÇÃO: 21.07.2010

TÉCNICOS DA INV/RFFSA: JULIO CESAR DUARTE  
 JEFFERSON LUIZ DO CARMO

MAT: SIAPE 2498623  
 MAT: 50.047.142-8

TÉCNICO DO IPHAN:

MAT:

Nº. Patrimônio: 5405895	Bem Tombado: <input type="checkbox"/> Sim <input type="checkbox"/> Não <input checked="" type="checkbox"/> Sem Info.	Estado Geral (aparência): <input type="checkbox"/> Bom <input checked="" type="checkbox"/> Regular <input type="checkbox"/> Ruim
Tipo do Bem: Móvel	Valor Hist / Artist. e Cult.: <input checked="" type="checkbox"/> Sim <input type="checkbox"/> Não	Funcionamento: <input checked="" type="checkbox"/> Total <input type="checkbox"/> Parcial <input type="checkbox"/> Não funciona
Ferramental: <input type="checkbox"/> Sim <input checked="" type="checkbox"/> Não	Instalado no local de trabalho: <input checked="" type="checkbox"/> Sim <input type="checkbox"/> Não	

Observações:

FOTO:

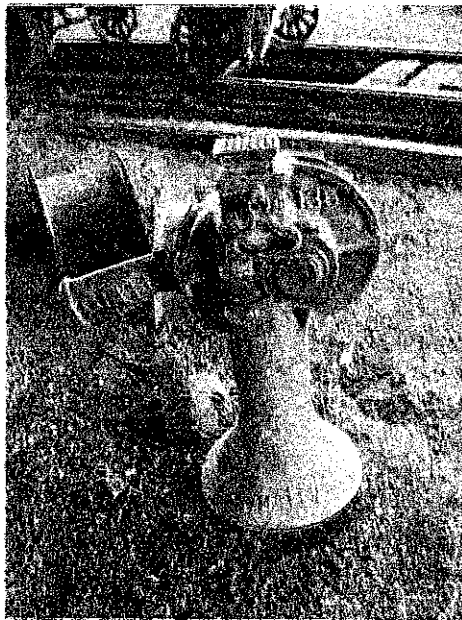

ASSINATURA DOS RESPONSÁVEIS: Solange de Souza Bredow

*Solange de Souza Bredow*  
 INV / RFFSA

CREA 6758-D/PR  
 SIAPE 1721075

*Jefferson Luiz do Carmo*  
 INV / RFFSA  
 Inv. da RFFSA em Curitiba  
 Matrícula 50.047.142-8  
 INV / RFFSA

*Juliano Martins Doberstein*  
 IPHAN  
 Juliano Martins Doberstein  
 Técnico I - SIAPE 1535202  
 IPHAN/PR



2883

FICHA DE INSPEÇÃO - BENS MÓVEIS HISTÓRICOS

Nº. 030

UNIDADE REGIONAL: CURITIBA - URCUB

BEM MÓVEL: TROLEY DE LINHA

LOCAL DA INSPEÇÃO: INSTALAÇÃO DA ABPF - OFICINA MOTRIZ - CURITIBA DATA DA INSPEÇÃO: 21.07.2010

TÉCNICOS DA INV/RFFSA: JULIO CESAR DUARTE  
 JEFFERSON LUIZ DO CARMO

MAT: SIAPE 2498623  
 MAT: 50.047.142-8

TÉCNICO DO IPHAN:

MAT:

Nº. Patrimônio: Sem Patrimônio	Bem Tombado: <input type="checkbox"/> Sim <input type="checkbox"/> Não <input checked="" type="checkbox"/> Sem Info.	Estado Geral (aparência): <input type="checkbox"/> Bom <input checked="" type="checkbox"/> Regular <input type="checkbox"/> Ruim
Tipo do Bem: Móvel	Valor Hist / Artíst. e Cult.: <input checked="" type="checkbox"/> Sim <input type="checkbox"/> Não	Funcionamento: <input type="checkbox"/> Total <input checked="" type="checkbox"/> Parcial <input type="checkbox"/> Não funciona
Ferramental: <input type="checkbox"/> Sim <input checked="" type="checkbox"/> Não	Instalado no local de trabalho: <input checked="" type="checkbox"/> Sim <input type="checkbox"/> Não	

Observações:

FOTO:

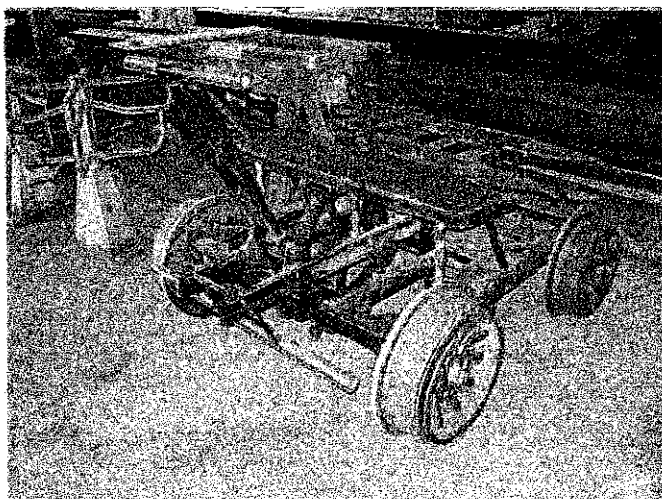

ASSINATURA DOS RESPONSÁVEIS: Solange de Souza Bredow  
 CREA 6758-D/PR  
 SIAPE 1721075

*Solange*  
 INV / RFFSA  
 Jefferson Luiz do Carmo  
 Inv. da RFFSA em Curitiba  
 Matrícula 50.047.142-8  
 INV / RFFSA

*[Signature]*  
 IPHAN  
 Juliano Martins Doberstein  
 Técnico I - SIAPE 1535202  
 IPHAN/PR



2584

FICHA DE INSPEÇÃO - BENS MÓVEIS HISTÓRICOS

Nº. 038

UNIDADE REGIONAL: CURITIBA - URCUB

BEM MÓVEL: RESERVATÓRIO DE AGUA REBITADO E BASE DE ESTRUTURA DE SUSTENTAÇÃO

LOCAL DA INSPEÇÃO: INSTALAÇÃO DA ABPF - OFICINA MOTRIZ - CURITIBA DATA DA INSPEÇÃO: 21.07.2010

TÉCNICOS DA INV/RFFSA: JULIO CESAR DUARTE  
 JEFFERSON LUIZ DO CARMO

MAT: SIAPE 2498623  
 MAT: 50.047.142-8

TÉCNICO DO IPHAN:

MAT:

Nº. Patrimônio: Sem Patrimônio	Bem Tombado: <input type="checkbox"/> Sim <input type="checkbox"/> Não <input checked="" type="checkbox"/> Sem Info.	Estado Geral (aparência): <input type="checkbox"/> Bom <input checked="" type="checkbox"/> Regular <input type="checkbox"/> Ruim
Tipo do Bem: Móvel	Valor Hist / Artíst. e Cult.: <input checked="" type="checkbox"/> Sim <input type="checkbox"/> Não	Funcionamento: <input type="checkbox"/> Total <input type="checkbox"/> Parcial <input checked="" type="checkbox"/> Não funciona
Ferramental: <input type="checkbox"/> Sim <input checked="" type="checkbox"/> Não	Instalado no local de trabalho: <input checked="" type="checkbox"/> Sim <input type="checkbox"/> Não	

Observações:

FOTO:

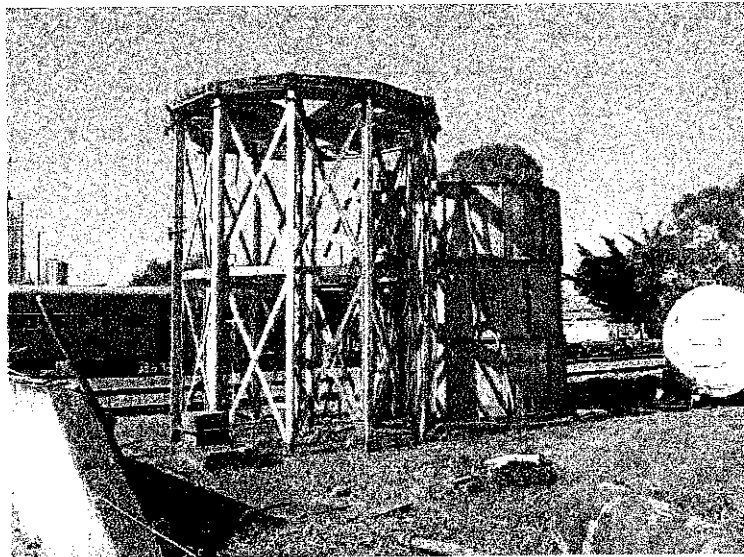

ASSINATURA DOS RESPONSÁVEIS: Solange de Souza Bredos  
 CREA 6758-D/PR  
 SIAPE 1721075

*Solange*  
 INV/RFFSA  
*Jefferson*  
 INV/RFFSA  
 Jefferson Luiz do Carmo  
 Inv. da RFFSA em Curitiba  
 Matrícula 50.047.142-8  
 INV/RFFSA

*Juliano*  
 IPHAN  
 Juliano Martins Doberstein  
 Técnico I - SIAPE 1535202  
 IPHAN/PR



FICHA DE INSPEÇÃO - BENS MÓVEIS HISTÓRICOS

Nº. 040

UNIDADE REGIONAL: CURITIBA - URCUB

BEM MÓVEL: AUTO DE LINHA AF 207 7990-6L

LOCAL DA INSPEÇÃO: INSTALAÇÃO DA ABPF - OFICINA MOTRIZ - CURITIBA DATA DA INSPEÇÃO: 21.07.2010

TÉCNICOS DA INV/RFFSA: JULIO CESAR DUARTE  
 JEFFERSON LUIZ DO CARMO

MAT: SIAPE 2498623  
 MAT: 50.047.142-8

TÉCNICO DO IPHAN:

MAT:

Nº. Patrimônio: <b>5401538</b>	Bem Tombado: <input type="checkbox"/> Sim <input type="checkbox"/> Não <input checked="" type="checkbox"/> Sem Info.	Estado Geral (aparência): <input type="checkbox"/> Bom <input checked="" type="checkbox"/> Regular <input type="checkbox"/> Ruim
Tipo do Bem: Material Rodante	Valor Hist / Artist. e Cult.: <input checked="" type="checkbox"/> Sim <input type="checkbox"/> Não	Funcionamento: <input type="checkbox"/> Total <input checked="" type="checkbox"/> Parcial <input type="checkbox"/> Não funciona
Ferramental: <input type="checkbox"/> Sim <input checked="" type="checkbox"/> Não	Instalado no local de trabalho: <input checked="" type="checkbox"/> Sim <input type="checkbox"/> Não	

Observações:

FOTO:

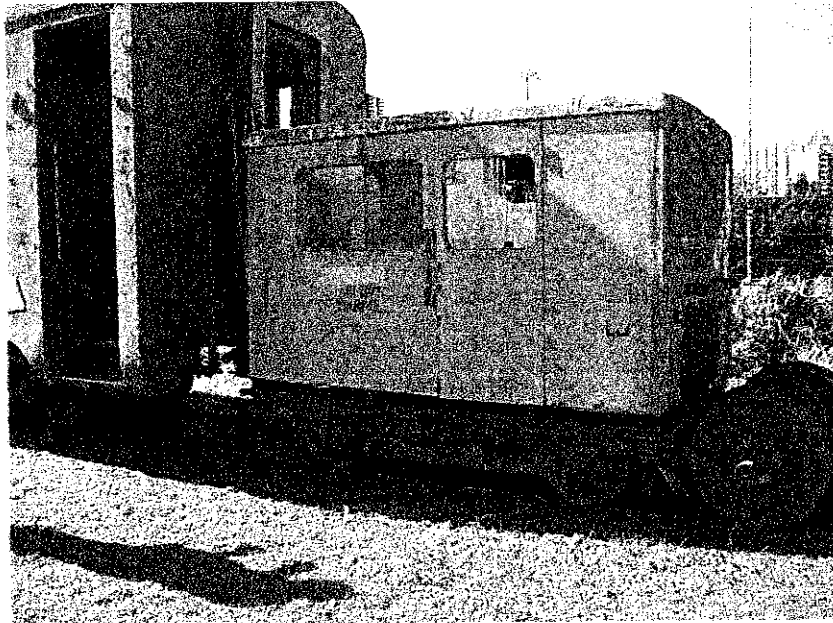

ASSINATURA DOS RESPONSÁVEIS: Solange de Souza Bredow  
 CREA 6758-D/PR  
 SIAPE 1721075

*Solange*  
 INV / RFFSA  
*Jefferson*  
 Jefferson Luiz do Carmo  
 Inv. da RFFSA em Curitiba  
 Matrícula 50.047.142-8  
 INV / RFFSA

*Juliano*  
 IPHAN  
 Juliano Martins Doberstein  
 Técnico I - SIAPE 1535202  
 IPHAN/PR



FICHA DE INSPEÇÃO - BENS MÓVEIS HISTÓRICOS

Nº. 041

UNIDADE REGIONAL: CURITIBA - URCUB

BEM MÓVEL: CARRO DE PASSAGEIRO PRIMEIRA CLASSE

LOCAL DA INSPEÇÃO: INSTALAÇÃO DA ABPF - OFICINA MOTRIZ - CURITIBA DATA DA INSPEÇÃO: 21.07.2010

TÉCNICOS DA INV/RFFSA: JULIO CESAR DUARTE  
 JEFFERSON LUIZ DO CARMO

MAT: SIAPE 2498623  
 MAT: 50.047.142-8

TÉCNICO DO IPHAN:

MAT:

Nº. Patrimônio: PC 927606-8L	Bem Tombado: <input type="checkbox"/> Sim <input type="checkbox"/> Não <input checked="" type="checkbox"/> Sem Info.	Estado Geral (aparência): <input type="checkbox"/> Bom <input type="checkbox"/> Regular <input checked="" type="checkbox"/> Ruim
Tipo do Bem: Material Rodante	Valor Hist / Artíst. e Cult.: <input checked="" type="checkbox"/> Sim <input type="checkbox"/> Não	Funcionamento: <input type="checkbox"/> Total <input checked="" type="checkbox"/> Parcial <input type="checkbox"/> Não funciona
Ferramental: <input type="checkbox"/> Sim <input checked="" type="checkbox"/> Não	Instalado no local de trabalho: <input checked="" type="checkbox"/> Sim <input type="checkbox"/> Não	

Observações:

FOTO:

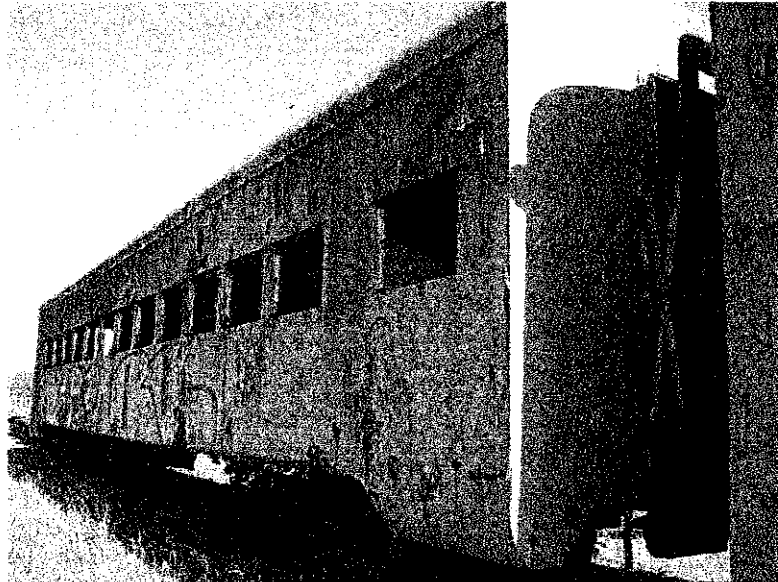

ASSINATURA DOS RESPONSÁVEIS: Solange de Souza Bredow  
 CREA 6758-D/PR  
 SIAPE 1721075

*Solange*  
 INV / RFFSA  
*Jefferson*  
 INV / RFFSA  
 Jefferson Luiz do Carmo  
 Inv. da RFFSA em Curitiba  
 Matrícula 50.047.142-8  
 INV / RFFSA

*Juliano*  
 IPHAN

Juliano Martins Doberstein  
 Técnico I - SIAPE 1535202  
 IPHAN/PR



2884

FICHA DE INSPEÇÃO – BENS MÓVEIS HISTÓRICOS

Nº. 042

UNIDADE REGIONAL: CURITIBA - URCUB

BEM MÓVEL: CARRO DE PASSAGEIRO PRIMEIRA CLASSE

LOCAL DA INSPEÇÃO: INSTALAÇÃO DA ABPF – OFICINA MOTRIZ - CURITIBA DATA DA INSPEÇÃO: 21.07.2010

TÉCNICOS DA INV/RFFSA: JULIO CESAR DUARTE  
 JEFFERSON LUIZ DO CARMO

MAT: SIAPE 2498623  
 MAT: 50.047.142-8

TÉCNICO DO IPHAN:

MAT:

Nº. Patrimônio: <b>927605-0L</b>	Bem Tombado: <input type="checkbox"/> Sim <input type="checkbox"/> Não <input checked="" type="checkbox"/> Sem Info.	Estado Geral (aparência): <input type="checkbox"/> Bom <input type="checkbox"/> Regular <input checked="" type="checkbox"/> Ruim
Tipo do Bem: Material Rodante	Valor Hist / Artist. e Cult.: <input checked="" type="checkbox"/> Sim <input type="checkbox"/> Não	Funcionamento: <input type="checkbox"/> Total <input checked="" type="checkbox"/> Parcial <input type="checkbox"/> Não funciona
Ferramental: <input type="checkbox"/> Sim <input checked="" type="checkbox"/> Não	Instalado no local de trabalho: <input checked="" type="checkbox"/> Sim <input type="checkbox"/> Não	

Observações:

FOTO:



ASSINATURA DOS RESPONSÁVEIS: Solange de Souza Bredow  
 CREA 6758-D/PR  
 SIAPE 1721075

*Solange de Souza Bredow*  
 \_\_\_\_\_  
 INV / RFFSA

*Jefferson Luiz do Carmo*  
 \_\_\_\_\_  
 Inv. da RFFSA em Curitiba  
 Matrícula 50.047.142-8  
 INV / RFFSA

*Juliano Martins Doberstein*  
 \_\_\_\_\_  
 IPHAN  
 Juliano Martins Doberstein  
 Técnico I - SIAPE 1535202  
 IPHAN/PR



FICHA DE INSPEÇÃO - BENS MÓVEIS HISTÓRICOS

Nº. 043

UNIDADE REGIONAL: CURITIBA - URCUB

BEM MÓVEL: 4 RODEIRO DE VAGÃO

LOCAL DA INSPEÇÃO: INSTALAÇÃO DA ABPF - OFICINA MOTRIZ - CURITIBA DATA DA INSPEÇÃO: 21.07.2010

TÉCNICOS DA INV/RFFSA: JULIO CESAR DUARTE  
 JEFFERSON LUIZ DO CARMO

MAT: SIAPE 2498623  
 MAT: 50.047.142-8

TÉCNICO DO IPHAN:

MAT:

Nº. Patrimônio:	Bem Tombado: <input type="checkbox"/> Sim <input type="checkbox"/> Não <input checked="" type="checkbox"/> Sem Info.	Estado Geral (aparência): <input type="checkbox"/> Bom <input type="checkbox"/> Regular <input checked="" type="checkbox"/> Ruim
Tipo do Bem: Material Rodante	Valor Hist / Artist. e Cult.: <input checked="" type="checkbox"/> Sim <input type="checkbox"/> Não	Funcionamento: <input type="checkbox"/> Total <input checked="" type="checkbox"/> Parcial <input type="checkbox"/> Não funciona
Ferramental: <input type="checkbox"/> Sim <input checked="" type="checkbox"/> Não	Instalado no local de trabalho: <input checked="" type="checkbox"/> Sim <input type="checkbox"/> Não	

Observações:

FOTO:

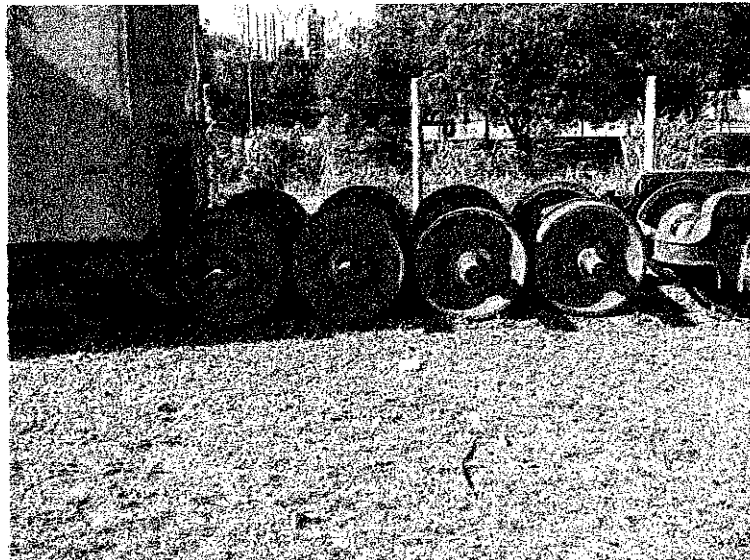

ASSINATURA DOS RESPONSÁVEIS: Solange de Souza Bredow  
 CREA 6758-D/PR  
 SIAPE 1721075

*Solange*  
 \_\_\_\_\_  
 INV / RFFSA

*Jefferson*  
 \_\_\_\_\_  
 INV / RFFSA  
 Jefferson Luiz do Carmo  
 Inv. da RFFSA em Curitiba  
 Matrícula 50.047.142-8  
 INV / RFFSA

*Juliano*  
 \_\_\_\_\_  
 IPHAN  
 Juliano Martins Doberstein  
 Técnico I - SIAPE 1535202  
 IPHAN/PR





2889

FICHA DE INSPEÇÃO - BENS MÓVEIS HISTÓRICOS

Nº. 044

UNIDADE REGIONAL: CURITIBA - URCUB

BEM MÓVEL: PAR DE TRUQUES DE CARRO DE PASSAGEIRO

LOCAL DA INSPEÇÃO: INSTALAÇÃO DA ABPF - OFICINA MOTRIZ - CURITIBA DATA DA INSPEÇÃO: 21.07.2010

TÉCNICOS DA INV/RFFSA: JULIO CESAR DUARTE  
 JEFFERSON LUIZ DO CARMO

MAT: SIAPE 2498623  
 MAT: 50.047.142-8

TÉCNICO DO IPHAN:

MAT:

Nº. Patrimônio:	Bem Tombado: <input type="checkbox"/> Sim <input type="checkbox"/> Não <input checked="" type="checkbox"/> Sem Info.	Estado Geral (aparência): <input type="checkbox"/> Bom <input checked="" type="checkbox"/> Regular <input type="checkbox"/> Ruim
Tipo do Bem: Material Rodante	Valor Hist / Artíst. e Cult.: <input checked="" type="checkbox"/> Sim <input type="checkbox"/> Não	Funcionamento: <input type="checkbox"/> Total <input checked="" type="checkbox"/> Parcial <input type="checkbox"/> Não funciona
Ferramental: <input type="checkbox"/> Sim <input checked="" type="checkbox"/> Não	Instalado no local de trabalho: <input checked="" type="checkbox"/> Sim <input type="checkbox"/> Não	

Observações:

FOTO:

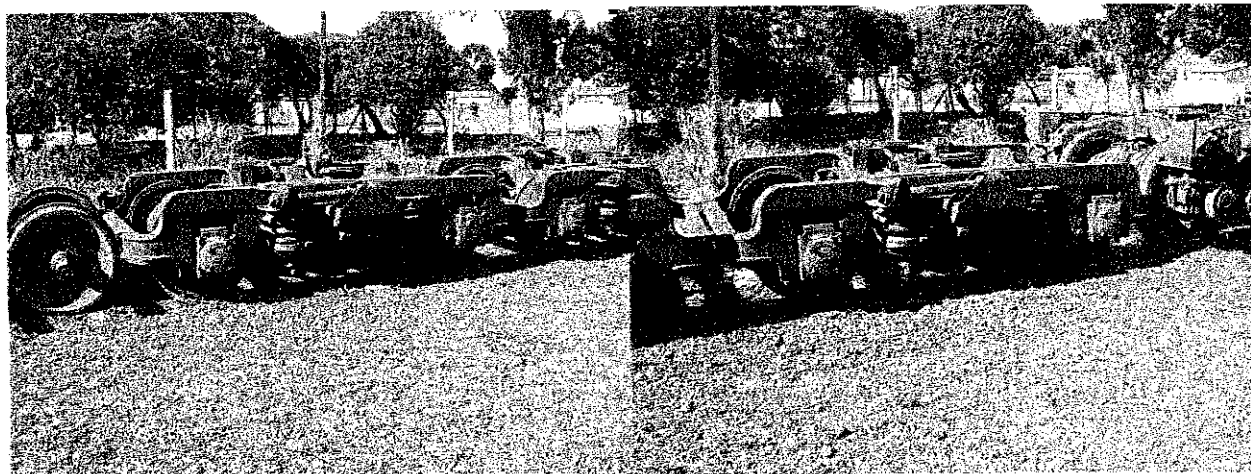

ASSINATURA DOS RESPONSÁVEIS: Solange de Souza Bredow  
 CREA 6758-D/PR  
 SIAPE 1721075

INV/RFFSA

Jefferson Luiz do Carmo  
 Inv. da RFFSA em Curitiba  
 Matrícula 50.047.142-8

INV / RFFSA

IPHAN

Juliano Martins Doberstein  
 Técnico I - SIAPE 1535202  
 IPHAN/PR



FICHA DE INSPEÇÃO - BENS MÓVEIS HISTÓRICOS

Nº. 046

UNIDADE REGIONAL: CURITIBA - URCUB

BEM MÓVEL: 3 TRUQUES DE CARRO DE PASSAGEIRO

LOCAL DA INSPEÇÃO: INSTALAÇÃO DA ABPF - OFICINA MOTRIZ - CURITIBA DATA DA INSPEÇÃO: 21.07.2010

TÉCNICOS DA INV/RFFSA: JULIO CESAR DUARTE  
 JEFFERSON LUIZ DO CARMO

MAT: SIAPE 2498623  
 MAT: 50.047.142-8

TÉCNICO DO IPHAN:

MAT:

Nº. Patrimônio:	Bem Tombado: <input type="checkbox"/> Sim <input type="checkbox"/> Não <input checked="" type="checkbox"/> Sem Info.	Estado Geral (aparência): <input type="checkbox"/> Bom <input checked="" type="checkbox"/> Regular <input type="checkbox"/> Ruim
Tipo do Bem: Material Rodante	Valor Hist / Artist. e Cult.: <input checked="" type="checkbox"/> Sim <input type="checkbox"/> Não	Funcionamento: <input type="checkbox"/> Total <input checked="" type="checkbox"/> Parcial <input type="checkbox"/> Não funciona
Ferramental: <input type="checkbox"/> Sim <input checked="" type="checkbox"/> Não	Instalado no local de trabalho: <input checked="" type="checkbox"/> Sim <input type="checkbox"/> Não	

Observações:

FOTO:

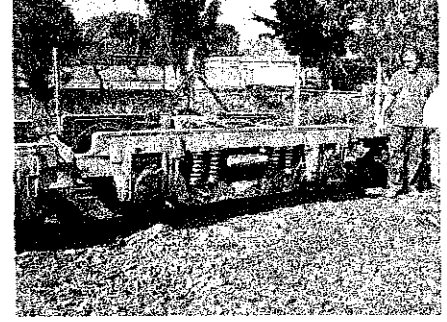
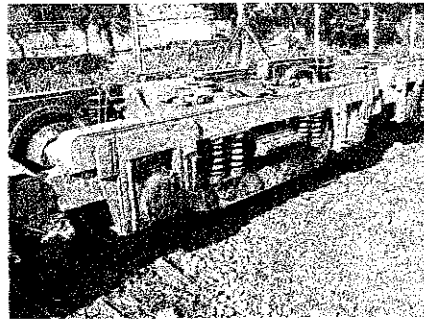
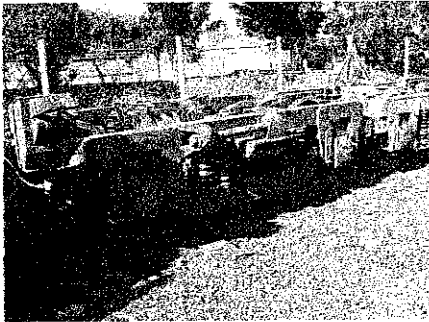

ASSINATURA DOS RESPONSÁVEIS: Solange de Souza Bredow  
 CREA 6758-D/PR  
 SIAPE 1721075

*Solange*  
 \_\_\_\_\_  
 INV/RFFSA

*Jefferson*  
 \_\_\_\_\_  
 INV/RFFSA  
**Jefferson Luiz do Carmo**  
 Inv. da RFFSA em Curitiba  
 Matrícula 50.047.142-8  
 \_\_\_\_\_  
 INV/RFFSA

*Juliano*  
 \_\_\_\_\_  
 IPHAN  
**Juliano Martins Doberstein**  
 Técnico I - SIAPE 1535202  
 IPHAN/PR



FICHA DE INSPEÇÃO - BENS MÓVEIS HISTÓRICOS

Nº. 047

UNIDADE REGIONAL: CURITIBA - URCUB

BEM MÓVEL: 2 RODEIRO DE TROLEY

LOCAL DA INSPEÇÃO: INSTALAÇÃO DA ABPF - OFICINA MOTRIZ - CURITIBA DATA DA INSPEÇÃO: 21.07.2010

TÉCNICOS DA INV/RFFSA: JULIO CESAR DUARTE  
 JEFFERSON LUIZ DO CARMO

MAT: SIAPE 2498623  
 MAT: 50.047.142-8

TÉCNICO DO IPHAN:

MAT:

Nº. Patrimônio:	Bem Tombado:	Estado Geral (aparência):		
Sem Patrimônio	<input type="checkbox"/> Sim <input type="checkbox"/> Não <input checked="" type="checkbox"/> Sem Info.	<input type="checkbox"/> Bom	<input type="checkbox"/> Regular	<input checked="" type="checkbox"/> Ruim
Tipo do Bem:	Valor Hist / Artist. e Cult.:	Funcionamento:		
Material Rodante	<input checked="" type="checkbox"/> Sim <input type="checkbox"/> Não	<input type="checkbox"/> Total	<input checked="" type="checkbox"/> Parcial	<input type="checkbox"/> Não funciona
Ferramental:	<input type="checkbox"/> Sim <input checked="" type="checkbox"/> Não	Instalado no local de trabalho:		
		<input checked="" type="checkbox"/> Sim	<input type="checkbox"/> Não	

Observações:

FOTO:

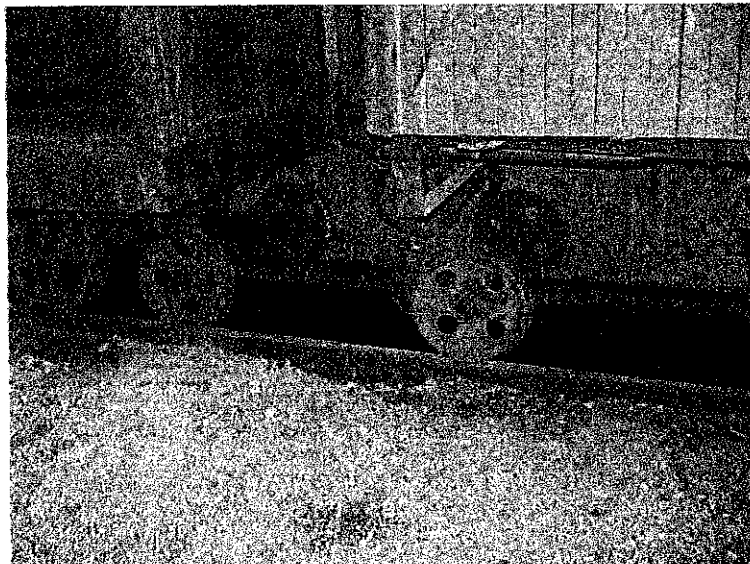

ASSINATURA DOS RESPONSÁVEIS: Solange de Souza  
 CREA 6758-D/PR  
 SIAPE 1721075

INV/RFFSA  
 Jefferson Luiz do Carmo  
 Inv. da RFFSA em Curitiba  
 Matrícula 50.047.142-8  
 INV/RFFSA

IPHAN  
 Juliano Martins Doberstein  
 Técnico I - SIAPE 1535202  
 IPHAN/PR



FICHA DE INSPEÇÃO - BENS MÓVEIS HISTÓRICOS

Nº. 048

UNIDADE REGIONAL: CURITIBA - URCUB

BEM MÓVEL: TROLEY PRANCHA DE VIA

LOCAL DA INSPEÇÃO: INSTALAÇÃO DA ABPF - OFICINA MOTRIZ - CURITIBA DATA DA INSPEÇÃO: 21.07.2010

TÉCNICOS DA INV/RFFSA: JULIO CESAR DUARTE  
 JEFFERSON LUIZ DO CARMO

MAT: SIAPE 2498623  
 MAT: 50.047.142-8

TÉCNICO DO IPHAN:

MAT:

Nº. Patrimônio:	Bem Tombado: <input type="checkbox"/> Sim <input type="checkbox"/> Não <input checked="" type="checkbox"/> Sem Info.	Estado Geral (aparência): <input type="checkbox"/> Bom <input checked="" type="checkbox"/> Regular <input type="checkbox"/> Ruim
Tipo do Bem: Material Rodante	Valor Hist / Artíst. e Cult.: <input checked="" type="checkbox"/> Sim <input type="checkbox"/> Não	Funcionamento: <input type="checkbox"/> Total <input checked="" type="checkbox"/> Parcial <input type="checkbox"/> Não funciona
Ferramental: <input type="checkbox"/> Sim <input checked="" type="checkbox"/> Não	Instalado no local de trabalho: <input checked="" type="checkbox"/> Sim <input type="checkbox"/> Não	

Observações:

FOTO:

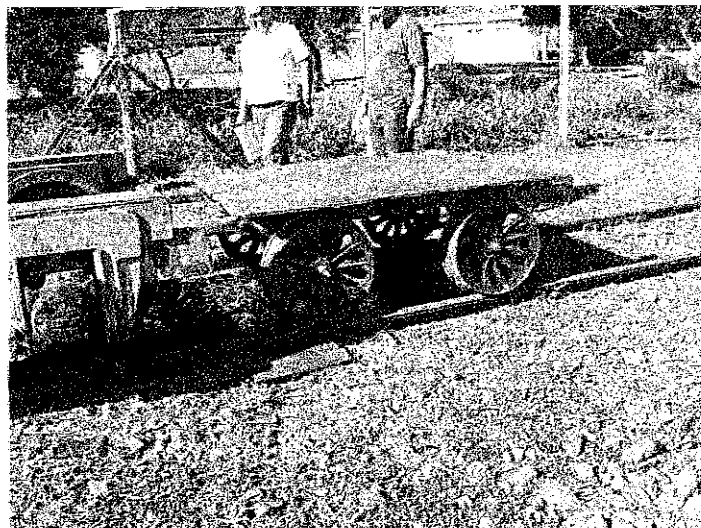

ASSINATURA DOS RESPONSÁVEIS: Solange de Souza Bredow  
 CREA 6758-D/PR  
 SIAPE 1721075

*Solange*  
 INV / RFFSA

*Jefferson*  
 INV / RFFSA  
 Matrícula 50.047.142-8  
 INV / RFFSA

*Juliano*  
 IPHAN

Juliano Martins Doberstein  
 Técnico I - SIAPE 1535202  
 IPHAN/PR



FICHA DE INSPEÇÃO - BENS MÓVEIS HISTÓRICOS

Nº. 049

UNIDADE REGIONAL: CURITIBA - URCUB

BEM MÓVEL: CARRO DE PASSAGEIRO

LOCAL DA INSPEÇÃO: INSTALAÇÃO DA ABPF - OFICINA MOTRIZ - CURITIBA DATA DA INSPEÇÃO: 21.07.2010

TÉCNICOS DA INV/RFFSA: JULIO CESAR DUARTE  
 JEFFERSON LUIZ DO CARMO

MAT: SIAPE 2498623  
 MAT: 50.047.142-8

TÉCNICO DO IPHAN:

MAT:

Nº. Patrimônio: <b>PC 924075</b>	Bem Tombado: <input type="checkbox"/> Sim <input type="checkbox"/> Não <input checked="" type="checkbox"/> Sem Info.	Estado Geral (aparência): <input type="checkbox"/> Bom <input checked="" type="checkbox"/> Regular <input type="checkbox"/> Ruim
Tipo do Bem: Material Rodante	Valor Hist / Artíst. e Cult.: <input checked="" type="checkbox"/> Sim <input type="checkbox"/> Não	Funcionamento: <input type="checkbox"/> Total <input checked="" type="checkbox"/> Parcial <input type="checkbox"/> Não funciona
Ferramental: <input type="checkbox"/> Sim <input checked="" type="checkbox"/> Não	Instalado no local de trabalho: <input checked="" type="checkbox"/> Sim <input type="checkbox"/> Não	

Observações:

Equipamento sem os truques

FOTO:

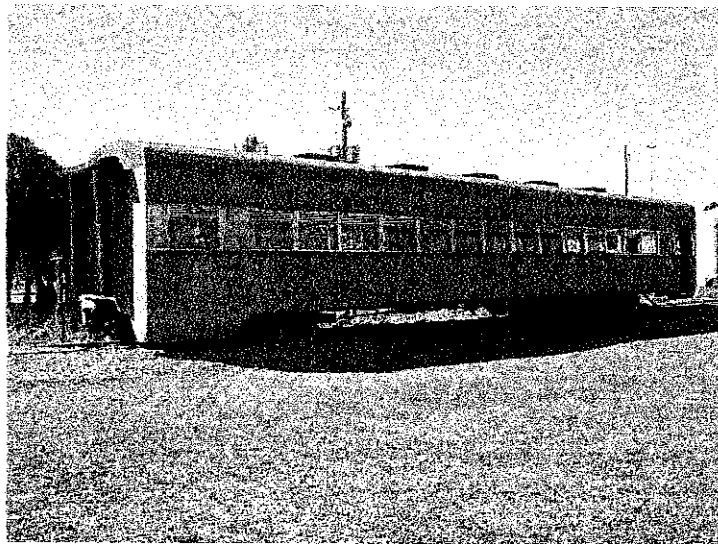

ASSINATURA DOS RESPONSÁVEIS: Solange de Souza Bredow  
 CREA 6758-D/PR  
 SIAPE 1721075

*Solange*  
 INV/RFFSA

*Jefferson*  
 Jefferson Luiz do Carmo  
 Inv. da RFFSA em Curitiba  
 Matrícula 50.047.142-8  
 INV/RFFSA

*Juliano*  
 IPHAN

Juliano Martins Doberstein  
 Técnico I - SIAPE 1535202  
 IPHAN/PR



FICHA DE INSPEÇÃO - BENS MÓVEIS HISTÓRICOS

Nº. 050

UNIDADE REGIONAL: CURITIBA - URCUB

BEM MÓVEL: CARRO BAGAGEIRO

LOCAL DA INSPEÇÃO: INSTALAÇÃO DA ABPF - OFICINA MOTRIZ - CURITIBA DATA DA INSPEÇÃO: 21.07.2010

TÉCNICOS DA INV/RFFSA: JULIO CESAR DUARTE  
 JEFFERSON LUIZ DO CARMO

MAT: SIAPE 2498623  
 MAT: 50.047.142-8

TÉCNICO DO IPHAN:

MAT:

Nº. Patrimônio: BC 927179-1L	Bem Tombado: <input type="checkbox"/> Sim <input type="checkbox"/> Não <input checked="" type="checkbox"/> Sem Info.	Estado Geral (aparência): <input type="checkbox"/> Bom <input checked="" type="checkbox"/> Regular <input type="checkbox"/> Ruim
Tipo do Bem: Material Rodante	Valor Hist / Artist. e Cult.: <input checked="" type="checkbox"/> Sim <input type="checkbox"/> Não	Funcionamento: <input type="checkbox"/> Total <input checked="" type="checkbox"/> Parcial <input type="checkbox"/> Não funciona
Ferramental: <input type="checkbox"/> Sim <input checked="" type="checkbox"/> Não	Instalado no local de trabalho: <input checked="" type="checkbox"/> Sim <input type="checkbox"/> Não	

Observações:

Equipamento sem os truques

FOTO:

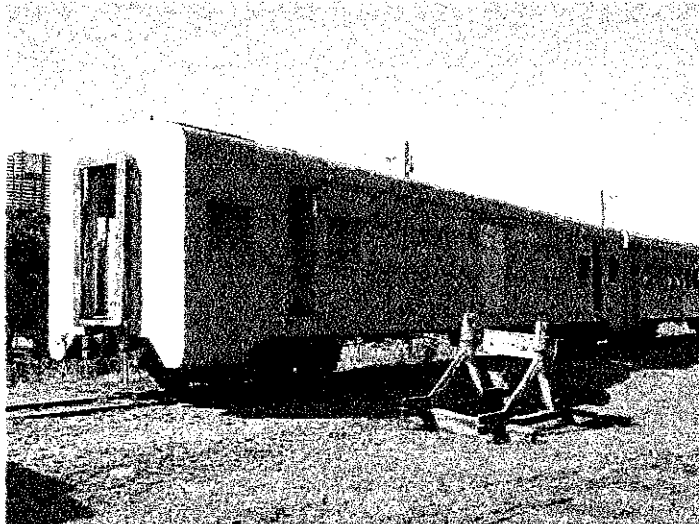

ASSINATURA DOS RESPONSÁVEIS: Solange de Souza Bredow  
 CREA 6758-D/PR  
 SIAPE 1721075

INV/RFFSA

Jefferson Luiz do Carmo  
 Inv. da RFFSA em Curitiba  
 Matrícula 50.047.142-8  
 INV/RFFSA

IPHAN  
 Juliano Martins Doberstein  
 Técnico I - SIAPE 1535202  
 IPHAN/PR



FICHA DE INSPEÇÃO – BENS MÓVEIS HISTÓRICOS

Nº. 051

UNIDADE REGIONAL: CURITIBA - URCUB

BEM MÓVEL: CARRO QUALQUER

LOCAL DA INSPEÇÃO: INSTALAÇÃO DA ABPF – OFICINA MOTRIZ - CURITIBA DATA DA INSPEÇÃO: 21.07.2010

TÉCNICOS DA INV/RFFSA: JULIO CESAR DUARTE  
 JEFFERSON LUIZ DO CARMO

MAT: SIAPE 2498623  
 MAT: 50.047.142-8

TÉCNICO DO IPHAN:

MAT:

Nº. Patrimônio: <b>QC 927977-6L</b>	Bem Tombado: <input type="checkbox"/> Sim <input type="checkbox"/> Não <input checked="" type="checkbox"/> Sem Info.	Estado Geral (aparência): <input type="checkbox"/> Bom <input checked="" type="checkbox"/> Regular <input type="checkbox"/> Ruim
Tipo do Bem: Material Rodante	Valor Hist / Artíst. e Cult.: <input checked="" type="checkbox"/> Sim <input type="checkbox"/> Não	Funcionamento: <input type="checkbox"/> Total <input checked="" type="checkbox"/> Parcial <input type="checkbox"/> Não funciona
Ferramental: <input type="checkbox"/> Sim <input checked="" type="checkbox"/> Não	Instalado no local de trabalho: <input checked="" type="checkbox"/> Sim <input type="checkbox"/> Não	

Observações:

Equipamento sem os truques

FOTO:

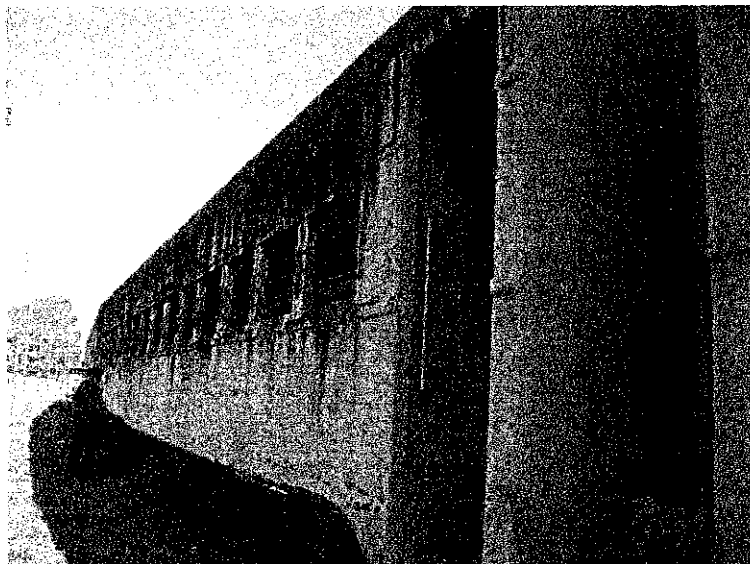

ASSINATURA DOS RESPONSÁVEIS: Solange de Souza Bredow  
 CREA 6758-D/PR  
 SIAPE 1721075

*Solange de Souza Bredow*  
 \_\_\_\_\_  
 INV / RFFSA

*Jefferson Luiz do Carmo*  
 \_\_\_\_\_  
 INV / RFFSA  
 Inv. da RFFSA em Curitiba  
 Matrícula 50.047.142-8

*Juliano Martins Doberstein*  
 \_\_\_\_\_  
 IPHAN  
 Juliano Martins Doberstein  
 Técnico I - SIAPE 1595202  
 IPHAN/PR



2836

FICHA DE INSPEÇÃO – BENS MÓVEIS HISTÓRICOS

Nº. 052

UNIDADE REGIONAL: CURITIBA - URCUB

BEM MÓVEL: CARRO BAGAGEIRO

LOCAL DA INSPEÇÃO: INSTALAÇÃO DA ABPF – OFICINA MOTRIZ - CURITIBA DATA DA INSPEÇÃO: 21.07.2010

TÉCNICOS DA INV/RFFSA: JULIO CESAR DUARTE  
 JEFFERSON LUIZ DO CARMO

MAT: SIAPE 2498623

MAT: 50.047.142-8

TÉCNICO DO IPHAN:

MAT:

Nº. Patrimônio: <b>BC 927176-7L</b>	Bem Tombado: <input type="checkbox"/> Sim <input type="checkbox"/> Não <input checked="" type="checkbox"/> Sem Info.	Estado Geral (aparência): <input type="checkbox"/> Bom <input checked="" type="checkbox"/> Regular <input type="checkbox"/> Ruim
Tipo do Bem: Material Rodante	Valor Hist / Artist. e Cult.: <input checked="" type="checkbox"/> Sim <input type="checkbox"/> Não	Funcionamento: <input type="checkbox"/> Total <input checked="" type="checkbox"/> Parcial <input type="checkbox"/> Não funciona
Ferramental: <input type="checkbox"/> Sim <input checked="" type="checkbox"/> Não	Instalado no local de trabalho: <input checked="" type="checkbox"/> Sim <input type="checkbox"/> Não	

Observações:

Equipamento sem os truques

FOTO:

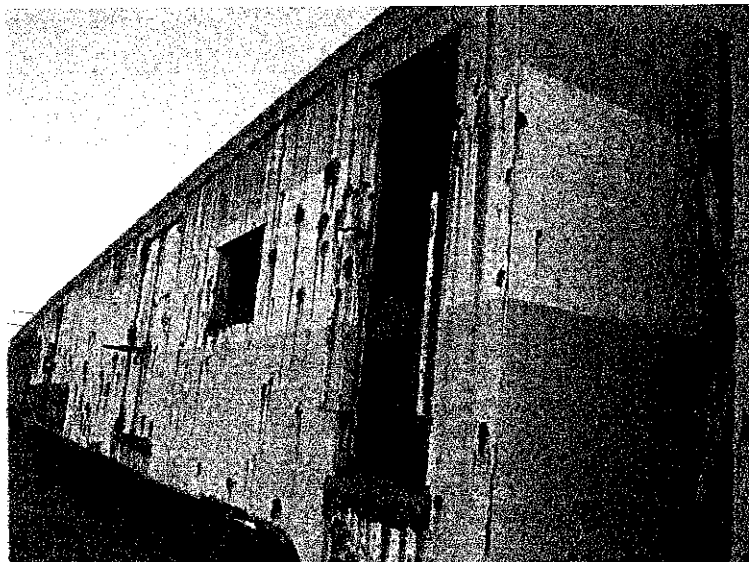

ASSINATURA DOS RESPONSÁVEIS: Solange de Souza Bredow  
 CREA 6758-D/PR  
 SIAPE-1721075

*Jefferson Luiz do Carmo*  
 Inv. da RFFSA em Curitiba  
 Matrícula 50.047.142-8  
 INV / RFFSA

*Juliano Martins Doberstein*  
 IPHAN  
 Técnico I - SIAPE 1535202  
 IPHAN/PR





FICHA DE INSPEÇÃO – BENS MÓVEIS HISTÓRICOS

Nº. 053

UNIDADE REGIONAL: CURITIBA - URCUB

BEM MÓVEL: CARRO DE PASSAGEIRO

LOCAL DA INSPEÇÃO: INSTALAÇÃO DA ABPF – OFICINA MOTRIZ - CURITIBA DATA DA INSPEÇÃO: 21.07.2010

TÉCNICOS DA INV/RFFSA: JULIO CESAR DUARTE  
 JEFFERSON LUIZ DO CARMO

MAT: SIAPE 2498623  
 MAT: 50.047.142-8

TÉCNICO DO IPHAN:

MAT:

Nº. Patrimônio: <b>PC 927614-9</b>	Bem Tombado: <input type="checkbox"/> Sim <input type="checkbox"/> Não <input checked="" type="checkbox"/> Sem Info.	Estado Geral (aparência): <input type="checkbox"/> Bom <input type="checkbox"/> Regular <input checked="" type="checkbox"/> Ruim
Tipo do Bem: Material Rodante	Valor Hist / Artist. e Cult.: <input checked="" type="checkbox"/> Sim <input type="checkbox"/> Não	Funcionamento: <input type="checkbox"/> Total <input checked="" type="checkbox"/> Parcial <input type="checkbox"/> Não funciona
Ferramental: <input type="checkbox"/> Sim <input checked="" type="checkbox"/> Não	Instalado no local de trabalho: <input checked="" type="checkbox"/> Sim <input type="checkbox"/> Não	

Observações:

Equipamento sem os truques

FOTO:



ASSINATURA DOS RESPONSÁVEIS: Solange de Souza Bredow  
 CREA 6758-D/PR  
 SIAPE 1721075

*Solange*  
 INV / RFFSA

*Jefferson Luiz do Carmo*  
 Inv. da RFFSA em Curitiba  
 Matrícula 50.047.142-8  
 INV / RFFSA

*Juliano Martins Doberstein*  
 IPHAN

Juliano Martins Doberstein  
 Técnico I - SIAPE 1535202  
 IPHAN/PR



FICHA DE INSPEÇÃO - BENS MÓVEIS HISTÓRICOS

Nº. 054

UNIDADE REGIONAL: CURITIBA - URCUB

BEM MÓVEL: VAGÃO QUALQUER DE MADEIRA

LOCAL DA INSPEÇÃO: INSTALAÇÃO DA ABPF - OFICINA MOTRIZ - CURITIBA DATA DA INSPEÇÃO: 21.07.2010

TÉCNICOS DA INV/RFFSA: JULIO CESAR DUARTE  
 JEFFERSON LUIZ DO CARMO

MAT: SIAPE 2498623  
 MAT: 50.047.142-8

TÉCNICO DO IPHAN:

MAT:

Nº. Patrimônio: <b>QNB 633558-5L</b>	Bem Tombado: <input type="checkbox"/> Sim <input type="checkbox"/> Não <input checked="" type="checkbox"/> Sem Info.	Estado Geral (aparência): <input type="checkbox"/> Bom <input type="checkbox"/> Regular <input checked="" type="checkbox"/> Ruim
Tipo do Bem: Material Rodante	Valor Hist / Artist. e Cult.: <input checked="" type="checkbox"/> Sim <input type="checkbox"/> Não	Funcionamento: <input type="checkbox"/> Total <input checked="" type="checkbox"/> Parcial <input type="checkbox"/> Não funciona
Ferramental: <input type="checkbox"/> Sim <input checked="" type="checkbox"/> Não	Instalado no local de trabalho: <input checked="" type="checkbox"/> Sim <input type="checkbox"/> Não	

Observações:

Equipamento sem os truques

FOTO:

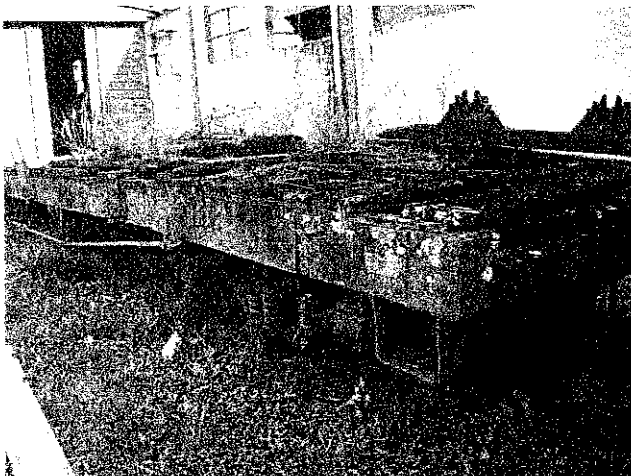

ASSINATURA DOS RESPONSÁVEIS:

*Solange*  
 Solange de Souza Breda  
 CREA 6758-D/PR  
 SIAPE 1721075  
 INV/RFFSA

*Jefferson*  
 Jefferson Luiz do Carmo  
 Inv. da RFFSA em Curitiba  
 Matrícula 50.047.142-8  
 INV/RFFSA

*Juliano*  
 IPHAN  
 Juliano Martins Doberstein  
 Técnico I - SIAPE 1536202  
 IPHAN/PR



2899

FICHA DE INSPEÇÃO – BENS MÓVEIS HISTÓRICOS

Nº. 055

UNIDADE REGIONAL: CURITIBA - URCUB

BEM MÓVEL: LOCOMOTIVA ELÉTRICA

LOCAL DA INSPEÇÃO: INSTALAÇÃO DA ABPF – OFICINA MOTRIZ - CURITIBA DATA DA INSPEÇÃO: 21.07.2010

TÉCNICOS DA INV/RFFSA: JULIO CESAR DUARTE  
 JEFFERSON LUIZ DO CARMO

MAT: SIAPE 2498623  
 MAT: 50.047.142-8

TÉCNICO DO IPHAN:

MAT:

Nº. Patrimônio: <b>Sem Patrimônio</b>	Bem Tombado: <input type="checkbox"/> Sim <input type="checkbox"/> Não <input checked="" type="checkbox"/> Sem Info.	Estado Geral (aparência): <input type="checkbox"/> Bom <input type="checkbox"/> Regular <input checked="" type="checkbox"/> Ruim
Tipo do Bem: Material Rodante	Valor Hist / Artist. e Cult.: <input checked="" type="checkbox"/> Sim <input type="checkbox"/> Não	Funcionamento: <input type="checkbox"/> Total <input type="checkbox"/> Parcial <input checked="" type="checkbox"/> Não funciona
Ferramental: <input type="checkbox"/> Sim <input checked="" type="checkbox"/> Não	Instalado no local de trabalho: <input checked="" type="checkbox"/> Sim <input type="checkbox"/> Não	

Observações:

Equipamento sem os truques

FOTO:

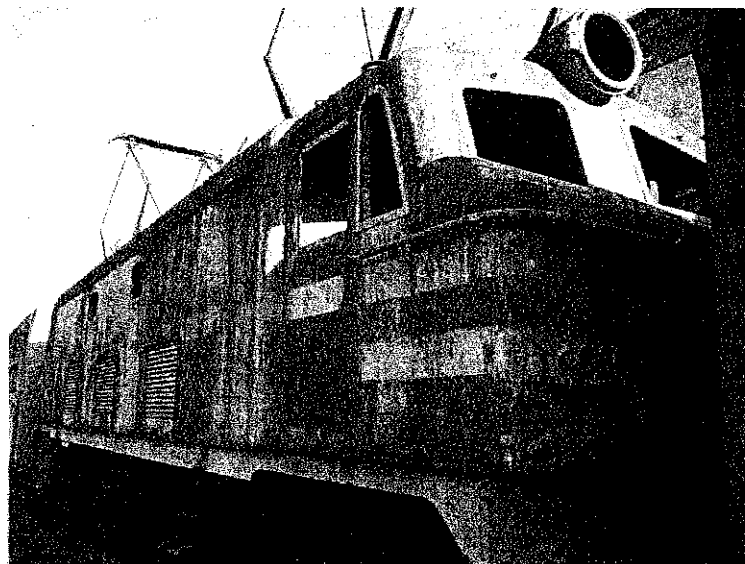

ASSINATURA DOS RESPONSÁVEIS: Solange de Souza Bredow  
 CREA 6758-D/PR  
 SIAPE 1721075

*Solange*

INV / RFFSA

*Jefferson Luiz do Carmo*

Inv. da RFFSA Matrícula 50.047.142-8

INV / RFFSA

*Juliano Martins Doberstein*

IPHAN

Juliano Martins Doberstein  
 Técnico I - SIAPE 1535202  
 IPHAN/PR