

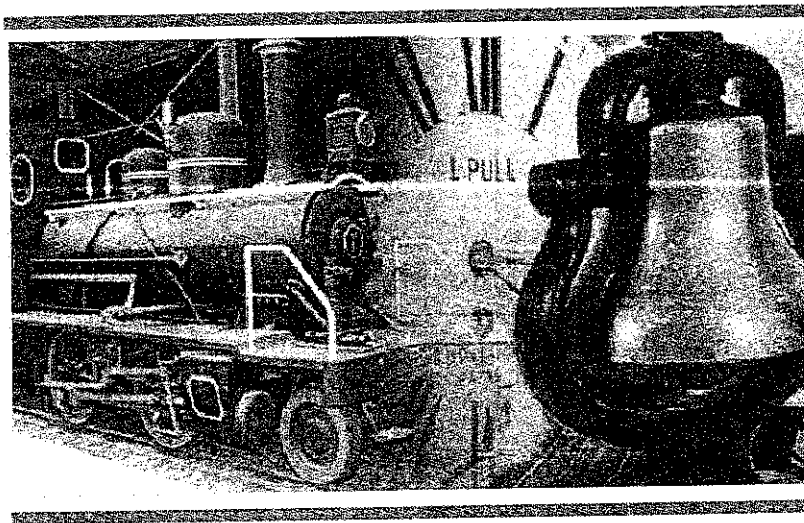

MINISTÉRIO DOS TRANSPORTES

Inventariança da extinta Rede Ferroviária Federal S.A. - RFFSA

Assessoria do Ministério do Planejamento, Orçamento e Gestão



Alves

TERMO DE TRANSFERÊNCIA

Nº 339/2013

BENS MÓVEIS - ABPF

UNIDADE REGIONAL DE CURITIBA - URCUB

IPHAN

CONTEÚDO

TERMO DE TRANSFERÊNCIA

OFÍCIO Nº 502/2013 – IPHAN/PR

PLANILHA RESUMO

FICHAS DE INSPEÇÃO



MINISTÉRIO DOS TRANSPORTES
Inventariança da Extinta Rede Ferroviária Federal S. A. – RFFSA

TERMO DE TRANSFERÊNCIA N.º 339/2013, REFERENTE AOS BENS MÓVEIS DE VALOR HISTÓRICO, ARTÍSTICO E CULTURAL, VINCULADOS À UNIDADE REGIONAL DE CURITIBA - URCUB, DA EXTINTA REDE FERROVIÁRIA FEDERAL S.A. – RFFSA, PARA O INSTITUTO DO PATRIMÔNIO HISTÓRICO E ARTÍSTICO NACIONAL - IPHAN, NA FORMA ABAIXO:

O INVENTARIANTE DA EXTINTA REDE FERROVIÁRIA FEDERAL S.A. – RFFSA, com fundamento no art. 9º, da Lei n.º 11.483/2007, de 31/05/2007, e tendo em vista o disposto no art. 5º, inciso IV, alínea “a” do Decreto n.º 6.018, de 22/01/2007, neste ato, formaliza a transferência para o **INSTITUTO DO PATRIMÔNIO HISTÓRICO E ARTÍSTICO NACIONAL - IPHAN**, de bens móveis de valor artístico, histórico e cultural, bem como da documentação e as demais informações relativas aos referidos bens, conforme listagem anexa, as quais fazem parte integrante do presente Termo, observadas as condições seguintes:

I – O INSTITUTO DO PATRIMÔNIO HISTÓRICO E ARTÍSTICO NACIONAL - IPHAN, assume a responsabilidade pela guarda e manutenção dos bens móveis de valor artístico, histórico e cultural, ora transferidos, a partir da data da assinatura do presente Termo.

II – Cabe ao IPHAN administrar e exercer o controle dos bens vinculados ao Termo para a execução das atribuições de que trata o Art. 9º da Lei 11.483/07.

Rio de Janeiro, de de

CARLOS ALBERTO BORGES TEIXEIRA
Inventariante da Extinta RFFSA

JUREMA DE SOUZA MACHADO
Presidente do IPHAN

OFÍCIO Nº 502/2013 – IPHAN/PR



INSTITUTO DO
PATRIMÔNIO
HISTÓRICO E
ARTÍSTICO
NACIONAL

Ofício nº 502/2013 – Iphan/PR

Curitiba, 09 de setembro de 2013.

Da: Superintendência do IPHAN no Paraná.
Para: Mauro Mello Piazzetta.
Chefe da Unidade de Inventariança da Extinta RFFSA em Curitiba
Assunto: Fichas de Inspeção – Peças/Equipamentos de Material Rodante sob a
Guarda da ABPF-PR.

Prezado senhor,

Em referência ao vosso Ofício nº 568/URCUB/INV/RFFSA/2013, que reitera o Ofício nº 1.075/URCUB/INV/RFFSA/2011, em que vossa senhoria consulta a respeito do valor histórico, artístico e cultural de nove (09) bens ferroviários sob a guarda da Associação Brasileira de Preservação Ferroviária (ABPF) – Seção Paraná, sirvo-me do presente encaminhar o Parecer Técnico nº 009/2013 Ferroviário - Setor de História, de 09 de setembro de 2013 (em anexo), que sugere a declaração de valor histórico-cultural e de vinculação à memória ferroviária brasileira desses bens oriundos da Extinta RFFSA.

Face ao exposto, e embora não tenhamos condições no presente momento de receber e guardar esses bens ferroviários de significação histórica, artística e cultural, solicito o prosseguimento da transferência institucional dos bens identificados nas nove (09) Fichas de Inspeção - Bens Móveis Históricos.

Para tanto, encaminho três (03) vias assinadas das referidas fichas.

Atenciosamente,

José La Pastina Filho
Superintendente Estadual

Anexos: FI 01 ABPF EQ; FI 02 ABPF EQ; FI 03 ABPF EQ;
FI 04 ABPF EQ; FI 05 ABPF EQ; FI 06 ABPF EQ;
FI 07 ABPF EQ; FI 08 ABPF EQ; FI 09 ABPF EQ.

jmd

PLANILHA RESUMO

CONTROLE DE BENS HISTÓRICOS - EQUIPAMENTOS DE LOCOMOTIVA NA SEDE DA ABPF PR EM CURITIBA/PR

FICHA	DATA DA INSP/PHAN	UR	LOCAL	BEM	Nº PATJ TOMBO	VALOR HIS/ARTICUL	TOMEBABO
01	28/10/11	URCUB	ABPF PR - DEPÓSITO DE AUTOMOTRIZES	MANÔMETRO "THE ASHCROFT MET. CO", 8400G002, 0 A 300 LB/POL2	S/N	SIM	NÃO
02	28/10/11	URCUB	ABPF PR - DEPÓSITO DE AUTOMOTRIZES	MANÔMETRO "THE CROSSY GAGE CRUSSEY", Nº 851218-0 A 300 LB/POL2	S/N	SIM	NÃO
03	28/10/11	URCUB	ABPF PR - DEPÓSITO DE AUTOMOTRIZES	MANÔMETRO "THE STRONG, CARLISLE & HAMMOND CO", 0 A 200LB/POL2	S/N	SIM	NÃO
04	28/10/11	URCUB	ABPF PR - DEPÓSITO DE AUTOMOTRIZES	MANÔMETRO "WESTINGHOUSE AIR BRAKE COMPANY", PC 527764.0 A 160 LB/POL2	S/N	SIM	NÃO
05	28/10/11	URCUB	ABPF PR - DEPÓSITO DE AUTOMOTRIZES	TACÓGRAFO LOCOMOTIVA GT "HASLER BERN AG", Nº 33310, DE 0 A 120 KM/H	S/N	SIM	NÃO
06	28/10/11	URCUB	ABPF PR - DEPÓSITO DE AUTOMOTRIZES	LUBRIFICADOR DE LOCOMOTIVA 11-240, DETROIT Nº12, Nº DE SÉRIE 1815439	S/N	SIM	NÃO
07	28/10/11	URCUB	ABPF PR - DEPÓSITO DE AUTOMOTRIZES	APITO Nº12 DA LOCOMOTIVA 11-240	S/N	SIM	NÃO
08	28/10/11	URCUB	ABPF PR - DEPÓSITO DE AUTOMOTRIZES	INJETOR DE ÁGUA DE CALDEIRA DE LOCOMOTIVA	S/N	SIM	NÃO
09	28/10/11	URCUB	ABPF PR - DEPÓSITO DE AUTOMOTRIZES	INJETOR DE ÁGUA DE CALDEIRA DE LOCOMOTIVA	S/N	SIM	NÃO

Curitiba, 21.11.2011

 SOLANGE DE SOUZA BREDOW

CREA 6758-D

FICHAS DE INSPEÇÃO



FICHA DE INSPEÇÃO - BENS HISTÓRICOS

Nº. 01

UNIDADE REGIONAL: CURITIBA

BEM MÓVEL: MANÔMETRO "THE ASHCROFT MET. CO" - NEW YORK - LOCOMOTIVE DOUBLE SPRING 8400G002, 0 A 300 LB/POL²

CONVENIENTE : ABPF PR

LOCAL DA INSPEÇÃO: ABPF PR - DEPÓSITO DE AUTOMOTRIZES
TÉCNICOS DA INV/RFFSA: ENG. SOLANGE DE SOUZA BREDOW
GABRIEL ANTONIO CAILLOT

DATA DE INSPEÇÃO: 28.10.2011
MAT SIAPE 1721075
MAT SIAPE 1720900
MAT SIAPE 1535202

TÉCNICO DO IPHAN: HIST. JULIANO MARTINS DOBERSTEIN

Nº. Pat./Tombo S/N	Bem Tombado: <input type="checkbox"/> Sim <input checked="" type="checkbox"/> Não <input type="checkbox"/> Sem Info.	Estado Geral (aparência): <input type="checkbox"/> Bom <input checked="" type="checkbox"/> Regular <input type="checkbox"/> Ruim
Tipo do Bem: Peça de locomotiva	Valor Hist / Artist. e Cult.: <input checked="" type="checkbox"/> Sim <input type="checkbox"/> Não	Funcionamento: <input type="checkbox"/> Total <input checked="" type="checkbox"/> Parcial <input type="checkbox"/> Não funciona
Ferramental: <input type="checkbox"/> Sim <input checked="" type="checkbox"/> Não	Instalado no local de trabalho: <input type="checkbox"/> Sim <input checked="" type="checkbox"/> Não	

Observações:

Peça de locomotiva de Rio Negrinho (provável nº240)

FOTO:

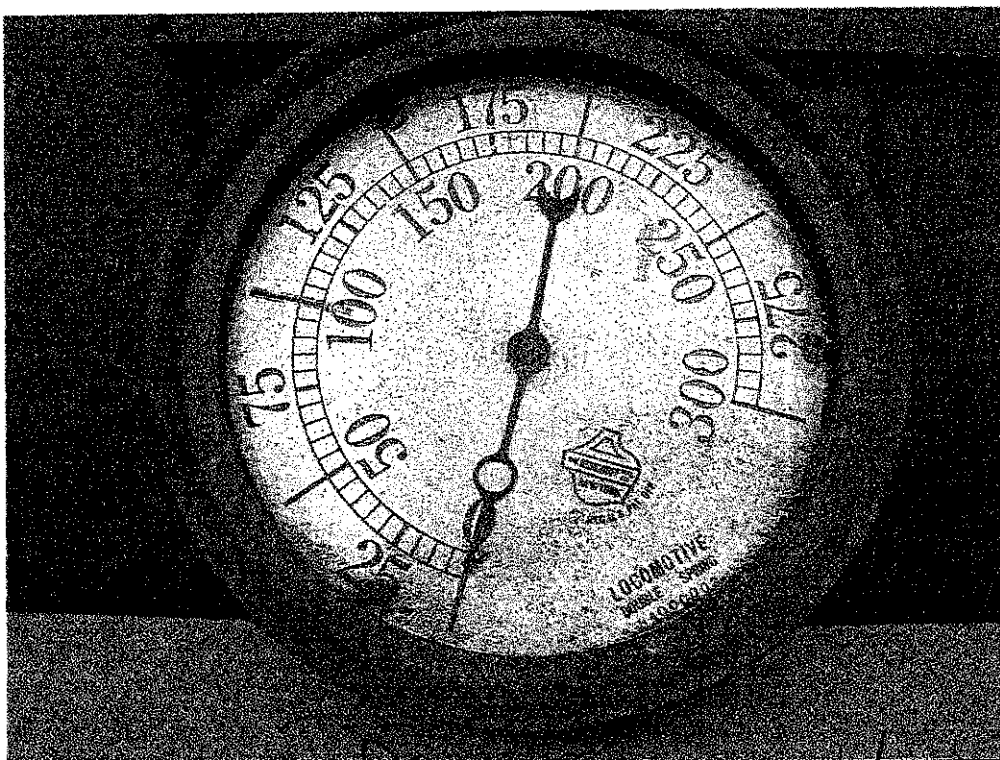

ASSINATURA DOS RESPONSÁVEIS:

Souza Bredow
 INV / RFFSA
 Eng. Solange Bredow
 Área 6758-D/PR
 Mat. 50046832-X
 FIO1ABPF EQ

Gabriel Antonio Caillot
 INV. da RFFSA em Curitiba
 Matrícula 50.044.829-9

Juliano Martins Doberstein
 IPHAN PR
 Juliano Martins Doberstein
 Técnico I - SIAPE 1535202
 IPHAN/PR



FICHA DE INSPEÇÃO - BENS HISTÓRICOS

Nº 02

UNIDADE REGIONAL: CURITIBA

BEM: MANÔMETRO "THE CROSSY GAGE CRUSSEY", Nº 851218, BOSTON - USA - AUG 28.1906, 0 A 360 LB/POL²
 CONVENIENTE: ABPF PR
 LOCAL DA INSPEÇÃO: ABPF PR - DEPÓSITO DE AUTOMOTRIZES
 TÉCNICOS DA INV/RFFSA: ENG. SOLANGE DE SOUZA BREDOW
 GABRIEL ANTONIO CAILLOT
 TÉCNICO DO IPHAN: HIST. JULIANO MARTINS DOBERSTEIN

DATA DA INSPEÇÃO: 28/10/2011
 MAT SIAPE 1721075
 MAT SIAPE 1720900
 MAT SIAPE 1535202

Nº. Pat./Tombo sf nº	Bem Tombado: <input type="checkbox"/> Sim <input checked="" type="checkbox"/> Não <input type="checkbox"/> Sem Info.	Estado Geral (aparência): <input checked="" type="checkbox"/> Bom <input type="checkbox"/> Regular <input type="checkbox"/> Ruim
Tipo do Bem: Peça de locomotiva	Valor Hist / Artist e Cult.: Não <input type="checkbox"/> Sim <input checked="" type="checkbox"/>	Funcionamento: <input type="checkbox"/> Total <input checked="" type="checkbox"/> Parcial <input type="checkbox"/> Não funciona
Ferramental: <input type="checkbox"/> Sim <input checked="" type="checkbox"/> Não	Instalado no local de trabalho: <input type="checkbox"/> Sim <input checked="" type="checkbox"/> Não	

Observações:

Foto:

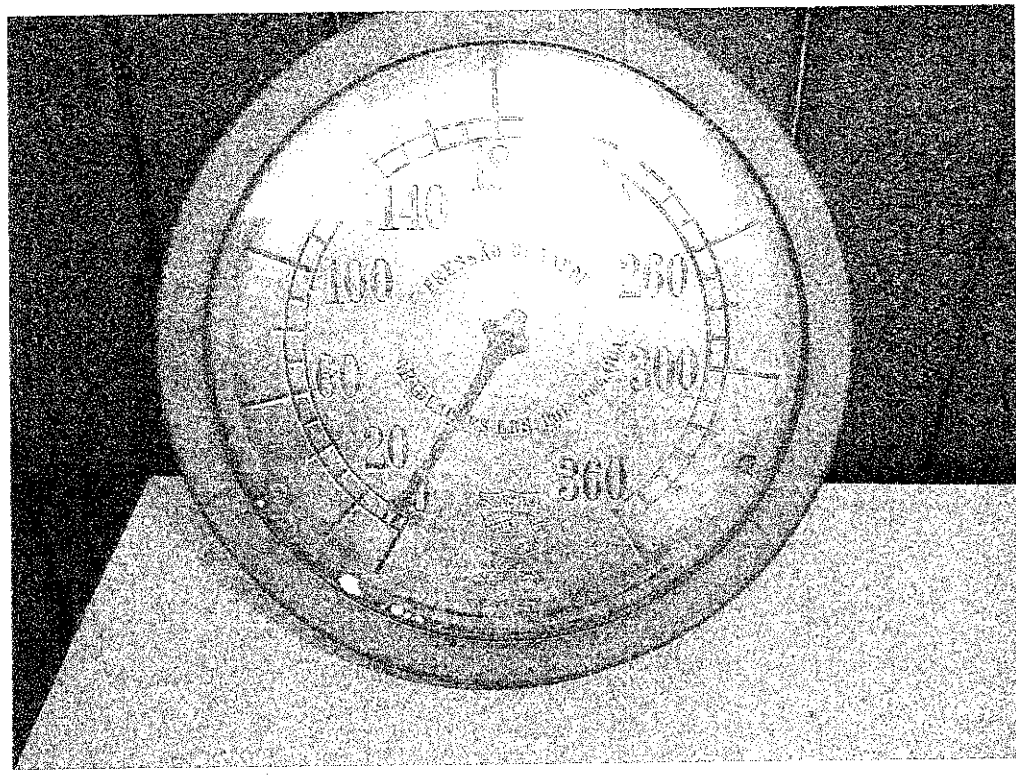

ASSINATURA DOS RESPONSÁVEIS:

Solange
 Solange de Souza Bredow
 CREA 8758-D/PR
 Mat. 50046832-X

Gabriel
 Gabriel Antonio Callot
 Inv. da RFFSA em Curitiba
 Matrícula 50.044.825-9

Juliano
 Juliano Martins Doberstein
 Técnico I - SIAPE 1535202
 IPHAN/PR



2988

FICHA DE INSPEÇÃO – BENS HISTÓRICOS

Nº 04

UNIDADE REGIONAL: CURITIBA

BEM: MANÔMETRO "WESTINGHOUSE AIR BRAKE COMPANY", PC 527764 – WELLESLEY HILLS MASS – BEACON GAGE COMPANY, 0 A 160 LB/POL²

CONVENENTE: ABPF PR

LOCAL DA INSPEÇÃO: ABPF PR - DEPÓSITO DE AUTOMOTRIZES
 TÉCNICOS DA INV/RFFSA: ENG. SOLANGE DE SOUZA BREDOW
 GABRIEL ANTONIO CAILLOT

DATA DA INSPEÇÃO: 28/10/2011
 MAT SIAPE 1721075
 MAT SIAPE 1720900
 MAT SIAPE 1535202

TÉCNICO DO IPHAN: HIST. JULIANO MARTINS DOBERSTEIN

Nº. Pat./Tombo s/ nº	Bem Tombado: <input type="checkbox"/> Sim <input checked="" type="checkbox"/> Não <input type="checkbox"/> Sem Info.	Estado Geral (aparência): <input type="checkbox"/> Bom <input checked="" type="checkbox"/> Regular <input type="checkbox"/> Ruim
Tipo do Bem: Peça de locomotiva	Valor Hist / Artíst. e Cult.: Não <input type="checkbox"/> Sim <input checked="" type="checkbox"/>	Funcionamento: <input type="checkbox"/> Total <input checked="" type="checkbox"/> Parcial <input type="checkbox"/> Não funciona
Ferramental: <input type="checkbox"/> Sim <input checked="" type="checkbox"/> Não	Instalado no local de trabalho: <input type="checkbox"/> Sim <input checked="" type="checkbox"/> Não	

Observações:

Foto:

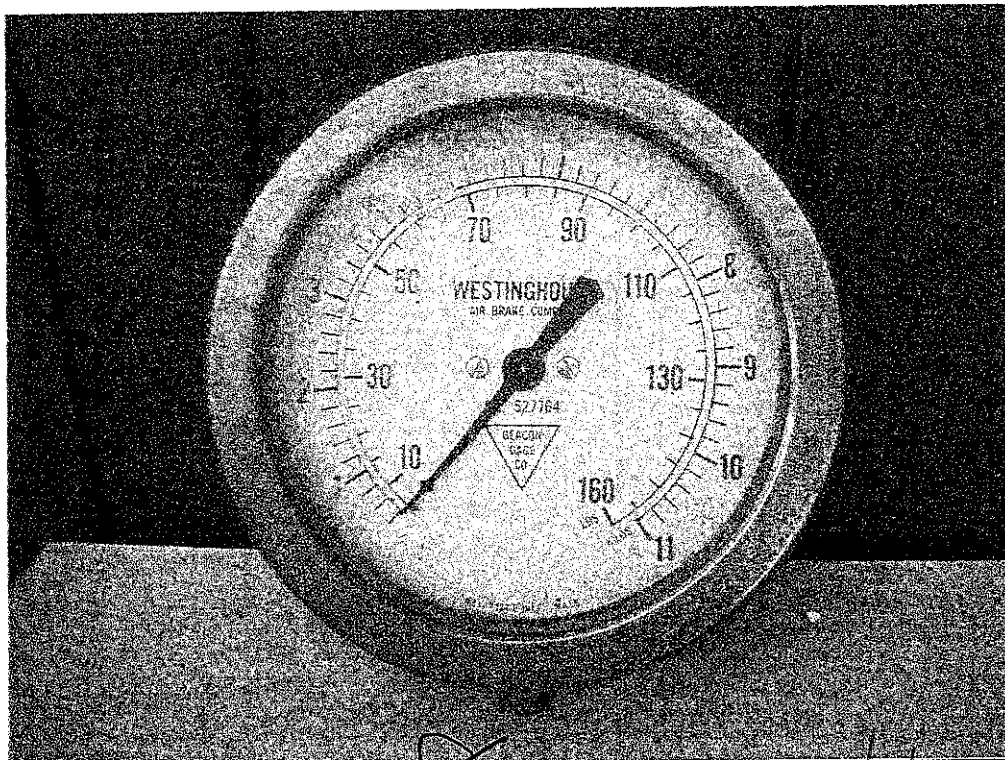

ASSINATURA DOS RESPONSÁVEIS:

Solange de Souza Bredow
 Solange de Souza Bredow
 CREA 6758-D/PR
 Mat. 58046832-X

Gabriel Antonio Caillot
 Gabriel Antonio Caillot
 Inv. da RFFSA em Curitiba
 Matrícula 50.044.829/6

Juliano Martins Doberstein
 IPHAN PR
 Juliano Martins Doberstein
 Técnico I - SIAPE 1535202
 IPHAN/PR



FICHA DE INSPEÇÃO - BENS HISTÓRICOS

Nº 05

UNIDADE REGIONAL: CURITIBA

BEM: TACÓGRAFO DE LOCOMOTIVA GT, "HASLER BERN AG", TIPO RT9, Nº 33310, DE 0 A 120 KM/H
CONVENIENTE: ABPF PR

LOCAL DA INSPEÇÃO: ABPF PR - DEPÓSITO DE AUTOMOTRIZES
 TÉCNICOS DA INV/RFFSA: ENG. SOLANGE DE SOUZA BREDOW
 GABRIEL ANTONIO CAILLOT
 TÉCNICO DO IPHAN: HIST. JULIANO MARTINS DOBERSTEIN

DATA DA INSPEÇÃO: 28/10/2011
 MAT SIAPE 1721075
 MAT SIAPE 1720900
 MAT SIAPE 1535202

Nº. Pat./Tombo <i>sl nº</i>	Bem Tombado: <input type="checkbox"/> Sim <input checked="" type="checkbox"/> Não <input type="checkbox"/> Sem Info.	Estado Geral (aparência): <input type="checkbox"/> Bom <input checked="" type="checkbox"/> Regular <input type="checkbox"/> Ruim
Tipo do Bem: Peça de locomotiva	Valor Hist / Artíst. e Cult.: Não <input type="checkbox"/> Sim <input checked="" type="checkbox"/>	Funcionamento: <input type="checkbox"/> Total <input checked="" type="checkbox"/> Parcial <input type="checkbox"/> Não funciona
Ferramental: <input type="checkbox"/> Sim <input checked="" type="checkbox"/> Não	Instalado no local de trabalho: <input type="checkbox"/> Sim <input checked="" type="checkbox"/> Não	

Observações:

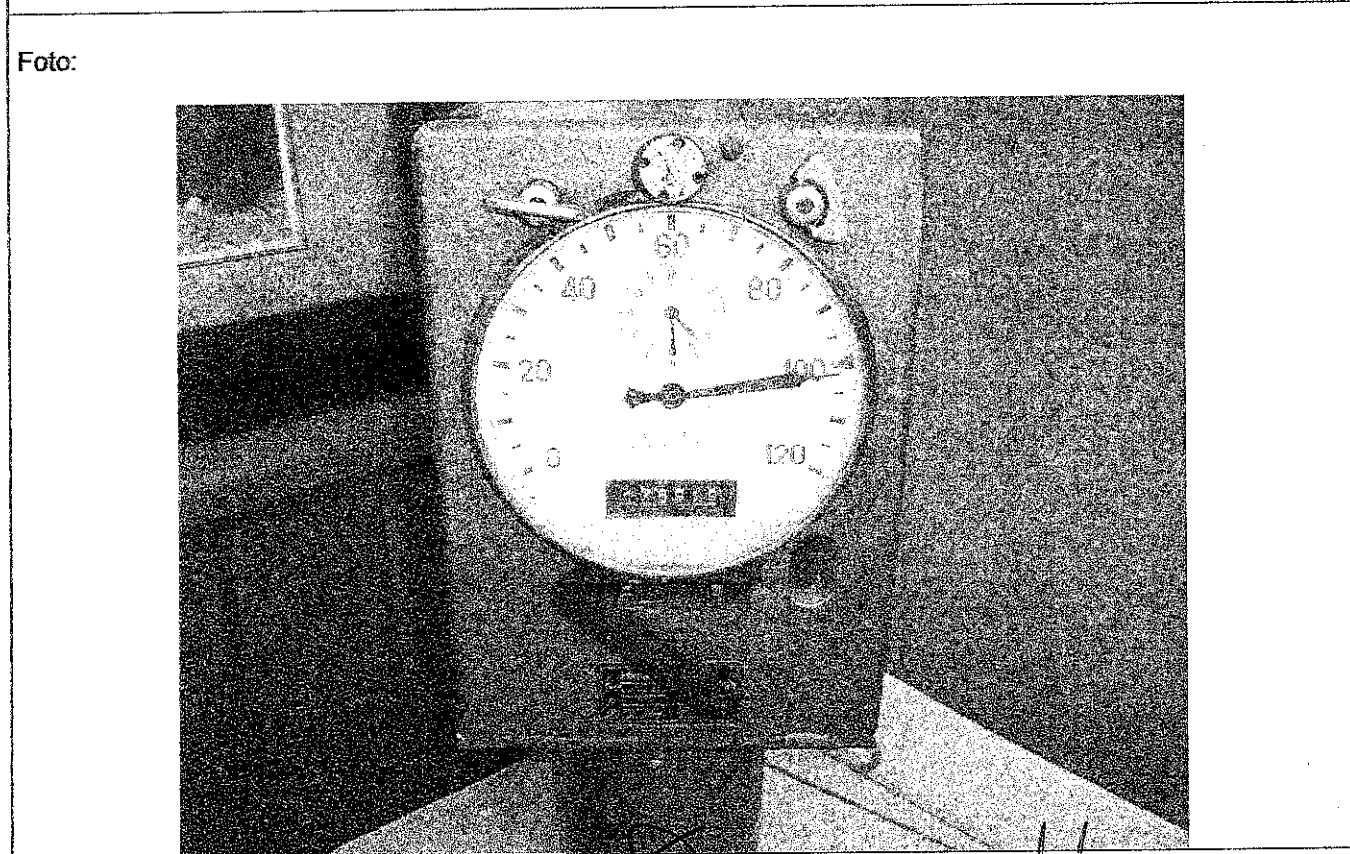

ASSINATURA DOS RESPONSÁVEIS:

Solange
 INV / RFFSA
 Solange de Souza Bredow
 CREA 6758-D/PR
 Mat. 50046832-X

Gabriel Antonio Caillot
 Inv. de RFFSA em Curitiba
 Matrícula 50.044.823-9

Juliano Martins Doberstein
 IPHAN PR
 Juliano Martins Doberstein
 Técnico I - SIAPE 1535202
 IPHAN/PR

Fi 05 ABPF EQ



FICHA DE INSPEÇÃO - BENS HISTÓRICOS

Nº 06

UNIDADE REGIONAL: CURITIBA

BEM: LUBRIFICADOR DA LOCOMOTIVA 11-240, DETROIT Nº12, Nº DE SÉRIE 1815439

CONVENIENTE: ABPF PR

LOCAL DA INSPEÇÃO: ABPF PR - DEPÓSITO DE AUTOMOTRIZES

DATA DA INSPEÇÃO: 28/10/2011

TÉCNICOS DA INV/RFFSA: ENG. SOLANGE DE SOUZA BREDOW

MAT SIAPE 1721075

GABRIEL ANTONIO CAILLOT

MAT SIAPE 1720900

TÉCNICO DO IPHAN: HIST. JULIANO MARTINS DOBERSTEIN

MAT SIAPE 1535202

Nº. Pat./Tombo s/ nº	Bem Tombado: <input type="checkbox"/> Sim <input checked="" type="checkbox"/> Não <input type="checkbox"/> Sem Info.	Estado Geral (aparência): <input checked="" type="checkbox"/> Bom <input type="checkbox"/> Regular <input type="checkbox"/> Ruim
Tipo do Bem: Peça de locomotiva	Valor Hist / Artíst. e Cult.: Não <input type="checkbox"/> Sim <input checked="" type="checkbox"/>	Funcionamento: <input type="checkbox"/> Total <input checked="" type="checkbox"/> Parcial <input type="checkbox"/> Não funciona
Ferramental: <input type="checkbox"/> Sim <input checked="" type="checkbox"/> Não	Instalado no local de trabalho: <input type="checkbox"/> Sim <input checked="" type="checkbox"/> Não	

Observações:

Foto:

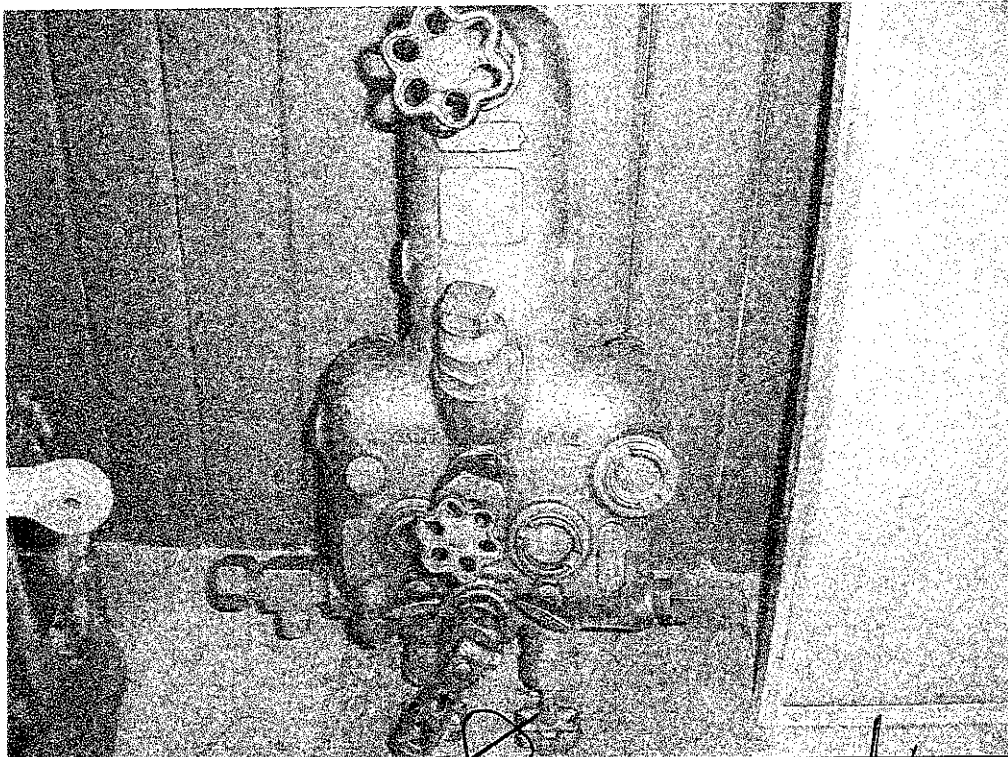

ASSINATURA DOS RESPONSÁVEIS:

Solange
INV / RFFSA

Solange de Souza Bredow
CREA 6758-D/PR
Mat. 50048832-X

Gabriel Antonio
Gabriel Antonio Caillot
Téc. da RFFSA em Curitiba
Matrícula 50.044.829-9

IPHAN PR

Juliano Martins Doberstein
Técnico I - SIAPE 1535202
IPHAN/PR

FI 06 ABPF EQ



FICHA DE INSPEÇÃO - BENS HISTÓRICOS

Nº 07

UNIDADE REGIONAL: CURITIBA

BEM: APITO Nº 12 DA LOCOMOTIVA 11-240
 CONVENENTE: ABPF PR
 LOCAL DA INSPEÇÃO: ABPF PR - DEPÓSITO DE AUTOMOTRIZES
 TÉCNICOS DA INV/RFFSA: ENG. SOLANGE DE SOUZA BREDOW
 GABRIEL ANTONIO CAILLOT
 TÉCNICO DO IPHAN: HIST. JULIANO MARTINS DOBERSTEIN

DATA DA INSPEÇÃO: 28/10/2011
 MAT SIAPE 1721075
 MAT SIAPE 1720900
 MAT SIAPE 1535202

Nº. Pat./Tombo s/nº	Bem Tombado: <input type="checkbox"/> Sim <input checked="" type="checkbox"/> Não <input type="checkbox"/> Sem Info.	Estado Geral (aparência): <input type="checkbox"/> Bom <input checked="" type="checkbox"/> Regular <input type="checkbox"/> Ruim
Tipo do Bem: Peça de locomotiva	Valor Hist / Artist. e Cult.: Não <input type="checkbox"/> Sim <input checked="" type="checkbox"/>	Funcionamento: <input type="checkbox"/> Total <input checked="" type="checkbox"/> Parcial <input type="checkbox"/> Não funciona
Ferramental: <input type="checkbox"/> Sim <input checked="" type="checkbox"/> Não	Instalado no local de trabalho: <input type="checkbox"/> Sim <input checked="" type="checkbox"/> Não	

Observações:

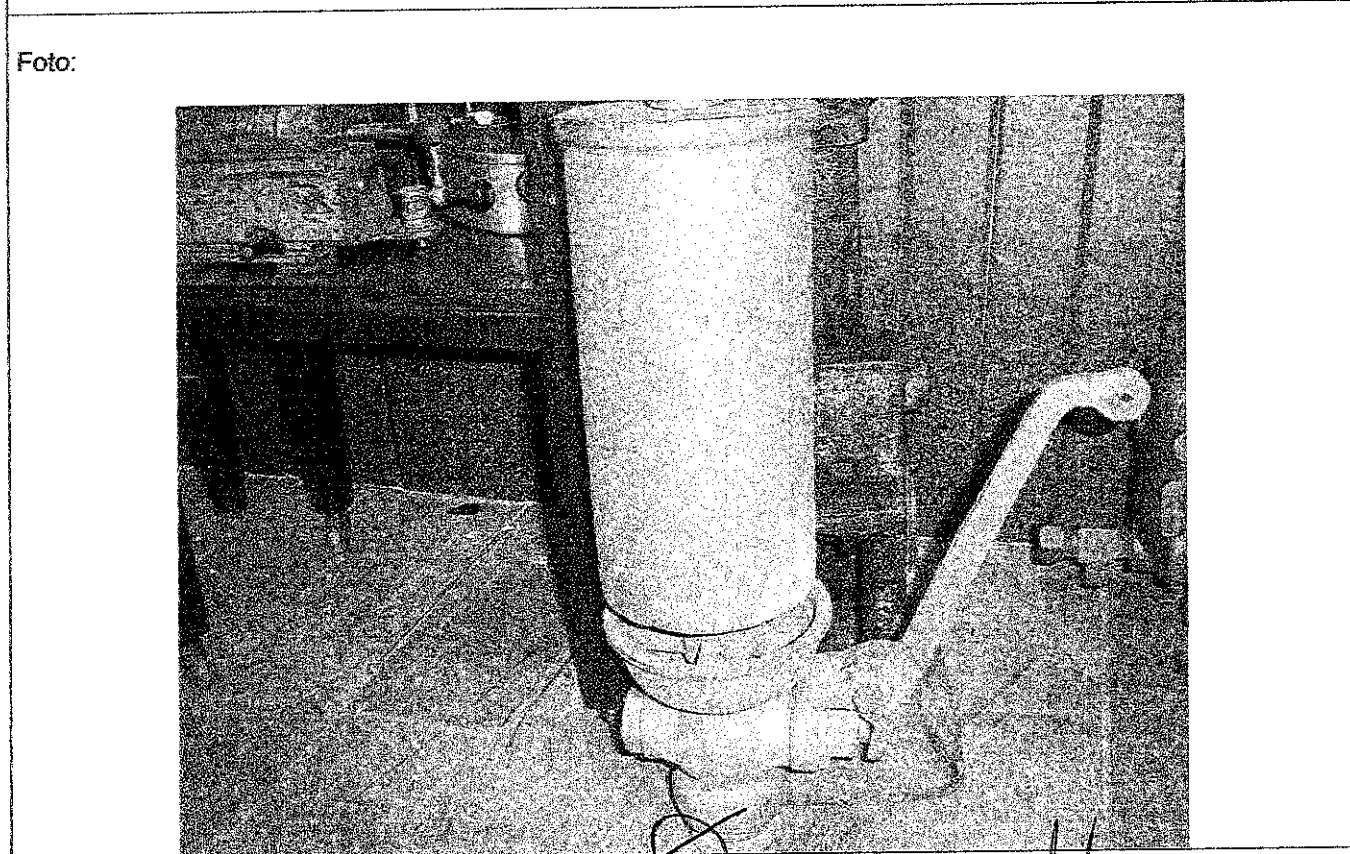

ASSINATURA DOS RESPONSÁVEIS:

Solange
 INV / RFFSA
 Solange de Souza Bredow
 CREA 6758-D/PR
 Mat. 50046832-X

Gabriel Antonio Caillot
 Inv. da RFFSA em Curitiba
 Matrícula 50.044.829-9

Juliano Martins Doberstein
 IPHAN PR
 Técnico I - SIAPE 1535202
 IPHAN/PR



5907

FICHA DE INSPEÇÃO - BENS HISTÓRICOS

Nº 08

UNIDADE REGIONAL: CURITIBA

BEM: INJETOR DE ÁGUA DE CALDEIRA

CONVENIENTE: ABPF PR

LOCAL DA INSPEÇÃO: ABPF PR - DEPÓSITO DE AUTOMOTRIZES

TÉCNICOS DA INV/RFFSA: ENG. SOLANGE DE SOUZA BREDOW

GABRIEL ANTONIO CAILLOT

TÉCNICO DO IPHAN: HIST. JULIANO MARTINS DOBERSTEIN

DATA DA INSPEÇÃO: 28/10/2011

MAT SIAPE 1721075

MAT SIAPE 1720900

MAT SIAPE 1535202

Nº. Pat./Tombo s/nº	Bem Tombado: <input type="checkbox"/> Sim <input checked="" type="checkbox"/> Não <input type="checkbox"/> Sem Info.	Estado Geral (aparência): <input checked="" type="checkbox"/> Bom <input type="checkbox"/> Regular <input type="checkbox"/> Ruim
Tipo do Bem: Peça de locomotiva	Valor Hist / Artist. e Cult.: Não <input type="checkbox"/> Sim <input checked="" type="checkbox"/>	Funcionamento: <input type="checkbox"/> Total <input checked="" type="checkbox"/> Parcial <input type="checkbox"/> Não funciona
Ferramental: <input type="checkbox"/> Sim <input checked="" type="checkbox"/> Não	Instalado no local de trabalho: <input type="checkbox"/> Sim <input checked="" type="checkbox"/> Não	

Observações:

Foto:

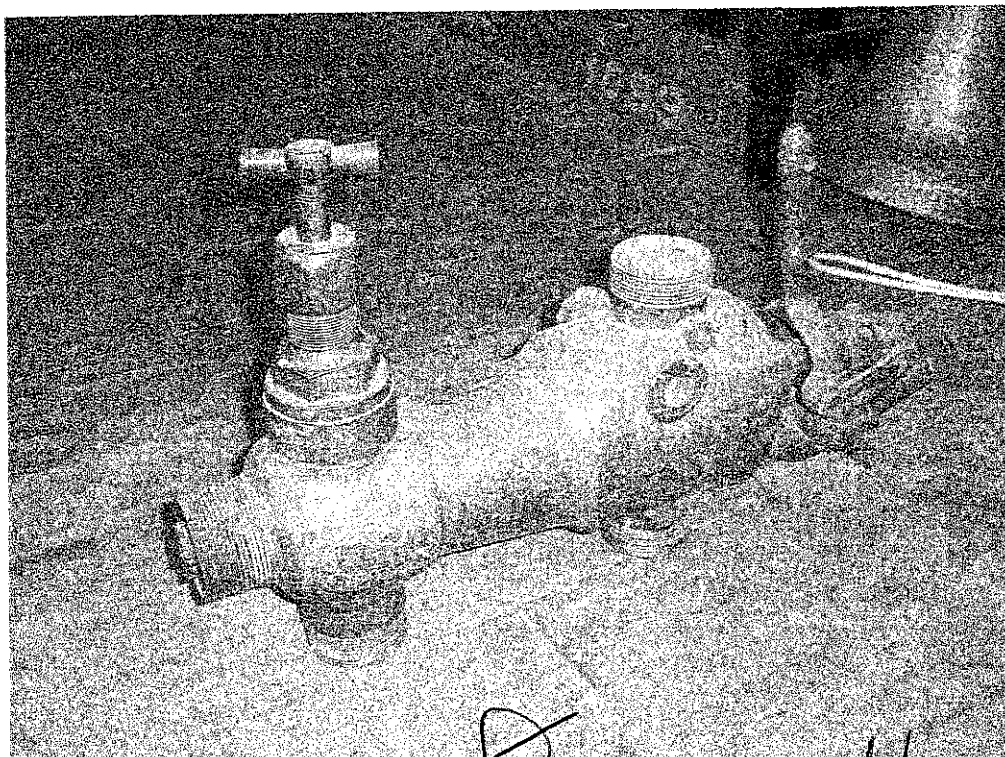

ASSINATURA DOS RESPONSÁVEIS:

Solange
 INV / RFFSA
 Solange de Souza Bredow
 CREA 6758-D/PR
 Mat. 50046832-X

Gabriel
 Gabriel Antonio Caillot
 Inv. da RFFSA em Curitiba
 Matrícula 50.044.829-9

Juliano
 IPHAN PR
 Juliano Martins Doberstein
 Técnico I - SIAPE 1535202
 IPHAN/PR



FICHA DE INSPEÇÃO - BENS HISTÓRICOS

Nº 09

UNIDADE REGIONAL: CURITIBA

BEM: INJETOR DE ÁGUA DE CALDEIRA DE LOCOMOTIVA

CONVENIENTE: ABPF PR

LOCAL DA INSPEÇÃO: ABPF PR - DEPÓSITO DE AUTOMOTRIZES

TÉCNICOS DA INV/RFFSA: ENG. SOLANGE DE SOUZA BREDOW

GABRIEL ANTONIO CAILLOT

TÉCNICO DO IPHAN: HIST. JULIANO MARTINS DOBERSTEIN

DATA DA INSPEÇÃO: 28/10/2011

MAT SIAPE 1721075

MAT SIAPE 1720900

MAT SIAPE 1535202

Nº. Pat./Tombo sl nº	Bem Tombado: <input type="checkbox"/> Sim <input checked="" type="checkbox"/> Não <input type="checkbox"/> Sem Info.	Estado Geral (aparência): <input checked="" type="checkbox"/> Bom <input type="checkbox"/> Regular <input type="checkbox"/> Ruim
Tipo do Bem: Peça de locomotiva	Valor Hist / Artist. e Cult.: Não <input type="checkbox"/> Sim <input checked="" type="checkbox"/>	Funcionamento: <input type="checkbox"/> Total <input checked="" type="checkbox"/> Parcial <input type="checkbox"/> Não funciona
Ferramental: <input type="checkbox"/> Sim <input checked="" type="checkbox"/> Não	Instalado no local de trabalho: <input type="checkbox"/> Sim <input checked="" type="checkbox"/> Não	

Observações:

Foto:

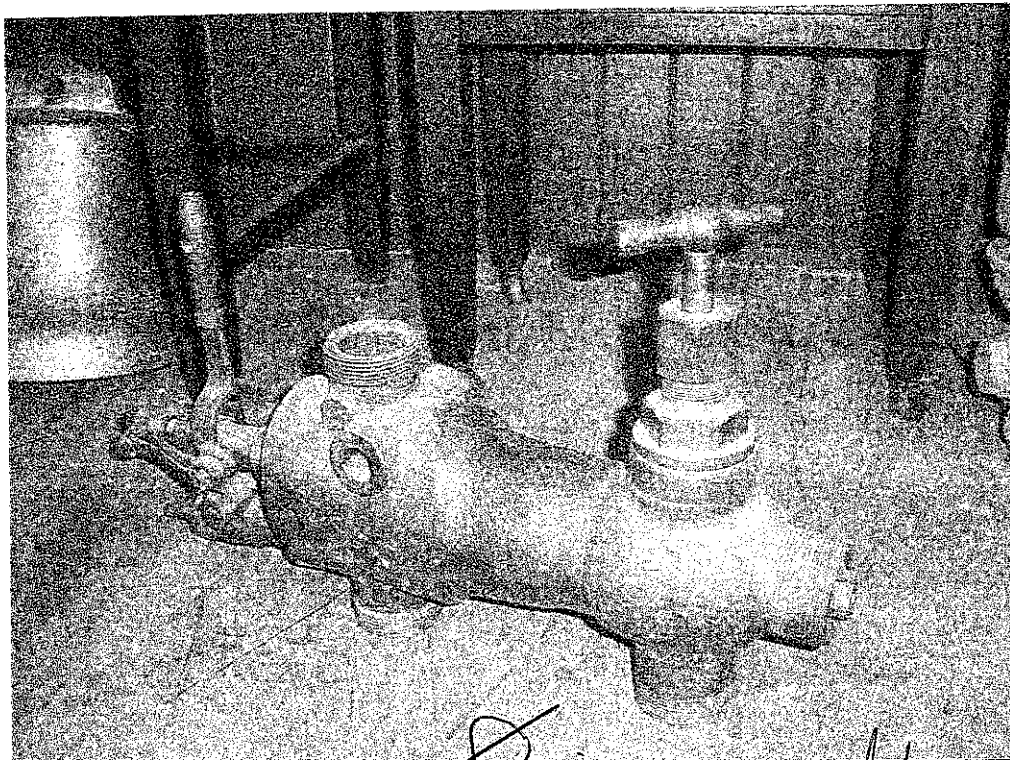

ASSINATURA DOS RESPONSÁVEIS:

Solange
 Solange de Souza Bredow
 Fi 09 ABPF EQ

INV / RFFSA
 CREA 6758-D/PR
 Mat. 50046832-X

Antonio
 Gabriel Antonio Caillot
 Inv. da RFFSA em Curitiba
 Matrícula 50.044.829-9

Juliano

IPHAN PR

Juliano Martins Doberstein
 Técnico I - SIAPE 1535202
 IPHAN/PR