

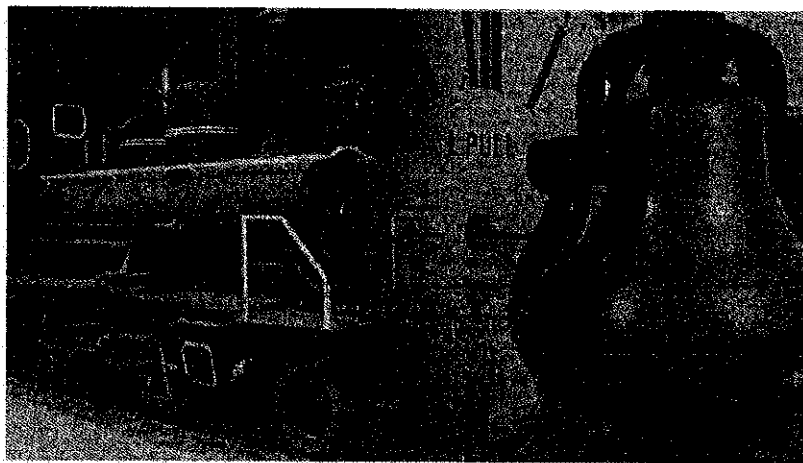

MINISTÉRIO DOS TRANSPORTES
Inventariança da extinta Rede Ferroviária Federal S.A. - RFFSA
Assessoria do Ministério do Planejamento, Orçamento e Gestão



18/10
2013

TERMO DE TRANSFERÊNCIA

Nº 321/2013

MATERIAL RODANTE

PREFEITURA DE UNIÃO DA VITÓRIA – PR

COMODATO S/Nº - PROCESSO Nº 105.274/fl.179

UNIDADE REGIONAL DE CURITIBA - URCUB

IPHAN

CONTEÚDO

TERMO DE TRANSFERÊNCIA

TERMO DE COMODATO S/Nº - PROCESSO Nº 105.274 – fl.179

OFÍCIO Nº 470/URCUB/INV/RFFSA/2012

OFÍCIO Nº 318/2013 – IPHAN/PR

PLANILHA RESUMO

FOTOS E FICHA DE INSPEÇÃO

TERMO DE COMODATO S/Nº- PROC.Nº 105.274/fl.179

OFÍCIO Nº 470/URCUB/INV/RFFSA/2012

OFÍCIO Nº 318/2013 – IPHAN/PR

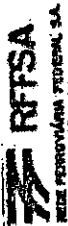

INVENTÁRIO DO ACERVO DO MUSEU FERROVIÁRIO DE CURITIBA

FOLHA

ACERVO EM COMANDO

TIPO	DESCRIÇÃO	NÚMERO DE REGISTRO	NÚMERO DE PATRIMÔNIO	LOCALIZAÇÃO
Peça	LOCOMOTIVA nº 24 - tipo Mogul.			Prefeitura Municipal da Lapa
Peça	LOCOMOTIVA nº 649 - tipo Mikado.			Parque Lage. Prefeitura Municipal Maringá
Peça	LOCOMOTIVA nº 310 - tipo Fenchel.			Prefeitura Municipal de União da Vitória
Peça	RELÓGIO octavado com pêndulo. Mostrador com algarismos romanos.	1315.984.865	10189 m.c.u. loc.	Distrito de Produção de União da Vitória
Peça	PLACA em arco. Madeira. 45 x 10cm	1320.984.8e92	não localiz.	

Processo: 105.274

149



MINISTÉRIO DOS TRANSPORTES
INVENTARIANÇA DA EXTINTA REDE FERROVIÁRIA FEDERAL S.A. – RFFSA
R. Ubaldino do Amaral, 321 – Alto da Glória – Curitiba – PR – CEP 80.060-195
Telefone: (41) 3323-2413 / Fax: (41) 3323-7968 – e-mail: creuh@rffsa.gov.br

Ofício nº 470/URCUB/INV/RFFSA/2012

Curitiba, 31 de agosto de 2012.

Para
Sr. JOSÉ LA PASTINA FILHO
Superintendente Estadual - IPHAN/PR
Rua José de Alencar, 1808 - Juvevê
80040-070 Curitiba - PR

Assunto: Carros Passageiros, vagão e locomotiva 310 em União da Vitória
Ponte Eng. Machado da Costa em União da Vitória

Senhor Superintendente,

1. Encaminhamos em anexo 01 ficha de inspeção da locomotiva 310, conveniada (porém o comodato não foi localizado), 02 fichas de inspeção de carros de passageiros e 01 ficha de inspeção do vagão FNB 629425-1L, estacionados junto ao pátio da antiga estação de União da Vitória, bens sem convênio, de uso da Prefeitura Municipal de União da Vitória.
2. Outrossim, também encaminhamos 01 ficha de inspeção da ponte Eng. Machado da Costa, cuja cópia do convênio anexamos, para as suas providências de assinatura.
2. Pedimos mais uma vez, seus préstimos para um breve retorno, tendo em vista os prazos da Inventariança.

Atenciosamente,



MAURO MELLOPIAZZETTA

Chefe da Unidade de Inventariança da extinta RFFSA em Curitiba

Anexo: 05 fichas acima citadas em 03 vias cada

Cópias do conv. 01/ERCUB/99 de 12.06.1999 e pág. 179 do proc. 105.274

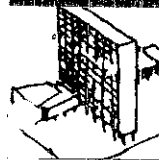
SSB/ssb



IPHAN

INSTITUTO DO
PATRIMÔNIO
HISTÓRICO E
ARTÍSTICO
NACIONAL

Ofício nº 318/2013 – Iphan/PR

Curitiba, 14 de junho de 2013.

Da: Superintendência do IPHAN no Paraná.
Para: Mauro Mello Piazzetta.
Chefe da Unidade de Inventariança da Extinta RFFSA em Curitiba.
Assunto: União da Vitória - Ponte, Carro Passageiros, Vagão e Locomotiva 310.

Prezado senhor,

Em referência ao vosso Ofício nº 470/URCUB/INV/RFFSA/2012, que solicita manifestação de interesse na transferência institucional de cinco (05) bens ferroviários localizados em União da Vitória, sirvo-me do presente para devolver as três (03) vias assinadas de ficha de inspeção da Locomotiva 310, de dois (02) carros de passageiros e da Ponte Eng. Machado da Costa. Em função do precário estado de conservação/preservação do vagão FNB 629425-1L, e de não haver uma singularidade excepcional na sua vinculação com a memória ferroviária brasileira, devolvemos as suas três (03) vias das fichas de inspeção, declarando que não há interesse na transferência institucional do bem.

Atenciosamente,



José La Pastina Filho
Superintendente Estadual

INVENTARIANÇA DA EXTINTA RFFSA URCUB	
POR	Roberto Nascimento
DATA	17/06/2013 14:45 hrs.
Ass:	[Assinatura]

jmd

PLANILHA RESUMO



MINISTÉRIO DOS TRANSPORTES
Inventariância da Extnia Rede Ferroviária Federal S. A. - RFFSA
Comissão de Bens Históricos - Portaria 14

PLANILHA RESUMO DE CONTROLE DE INSPEÇÃO DOS BENS HISTÓRICOS

INSPEÇÃO ITEM	DATA	UR	LOCAL	BEM	Nº PATRI/REF	VALOR HIST/ARTIST. CULT.	TOMBADO
01	18/06/12	URCUB	PÁTIO DA ESTAÇÃO FERROVIÁRIA UNIÃO DA VITÓRIA - PR	LOCOMOTIVA A VAPOR Nº 310 COM TENDER - TENWHEEL	310	SIM	NÃO

FERROVIA DO CONTESTADO – AMIGOS DO TREM - UNIÃO DA VITÓRIA/PR

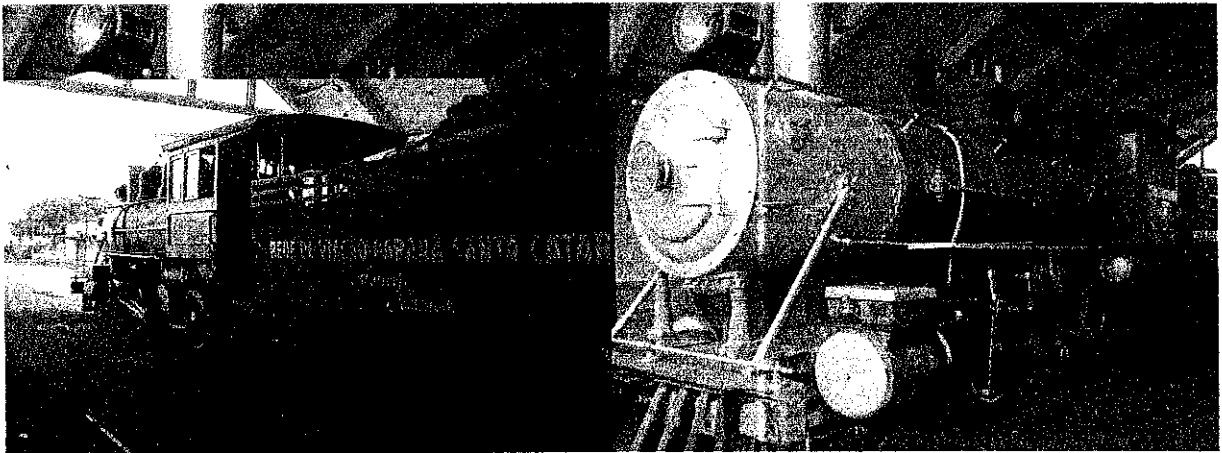
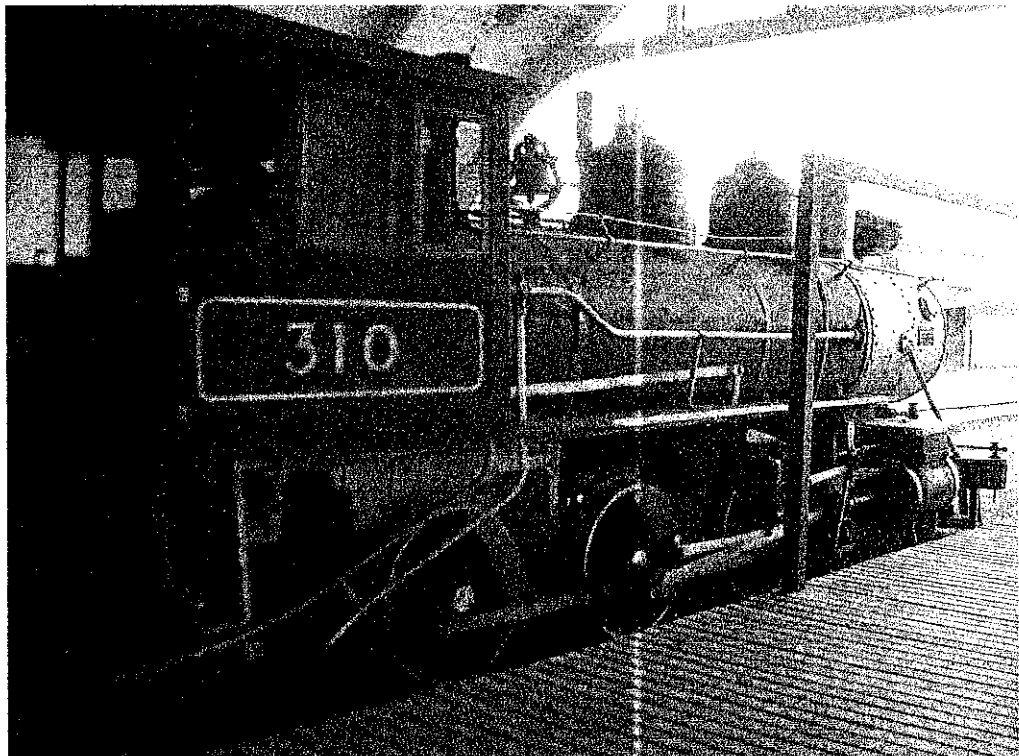

LOCOMOTIVA 310 EM UNIÃO DA VITÓRIA – PR

URCUB – 18 Jun/2012

Eng. Solange de Souza Bredow

Solange de Souza Bredow
CREA 6758-D/PR
SIAPE 1721075



MINISTÉRIO DOS TRANSPORTES

Inventariança da extinta Rede Ferroviária Federal S.A

FICHA DE INSPEÇÃO - Locomotiva a Vapor

Modelo da Loco: _____
 Desig. Anglo-Americana Tenwheel nº310 Bitola: Métrica
 Ano de Fabricação: _____ Nº.Patrimônio 310
 Local da Inspeção: ANTIGA EST.DE U. VITÓRIA/PR Data da Inspeção: 18.08.2012
 Técnicos da INV.: Gabriel Antonio Caillot Mat.: 1720900
 Eng. Solange de Souza Bredow Mat.: 1721075
 IPHAN: _____ Mat.: _____

EQUIPAMENTOS DA LOCOMOTIVA

Item a Verificar	Existe		Operante		Motivo da Inexatidão ou não operacionalidade Condições Gerais / Observações
	Sim	Não	Sim	Não	
01- Langerão	X			X	locomotiva em operação na Ferrovia do Contestado - Amigos do Trem
02- Jogo de Guia (rodeiro)	X			X	
03- Jogo de Motriz (rodeiro)	X			X	
04- Rodas (friso, aro e calos)	X		X		
05- Caixas de Graxas	X		X		
06- Cilindro e Caixa de Distribuição	X		X		
07- Embolo e Válvula de Distribuição	X		X		
08- Paralelo e Cruzeta	X		X		
09- Puxavantes e Braçagens	X		X		
10- Aparelho de lubrificação	X		X		
11- Limpa Trilho	X		X		
12- Engates	X		X		
13- Cabeira - Fomalha e Cinzeiro	X		X		
14- Cabeira - Corpo Cilindrico	X		X		
15- Cabeira - Caixa de Fumaça	X		X		
16- Alimentação - injetor	X		X		
17- Manômetros	X		X		
18- Alavanca de reversão	X		X		
19- Equipamento de Freio	X		X		
20- Cilindros de Freio	X		X		
21- Timoneria de Freio	X		X		
22- Sapatas de Freio	X		X		
23- Mangueiras de Freio	X		X		
24- Válvulas de Segurança	X		X		
25- Areeiro	X		X		
26- Compressor	X		X		
27- Gerador /Dinamo		X		X	
28- Apito	X		X		
29- Sino	X		X		
30- Farol	X		X		
31- Encamladeiras		X		X	
32- Cabine Maquinista /Janelas Mdro	X		X		
33- Escada/Corrimão/Estribo	X		X		
34- Lanterna / Pintura	X		X		
35- Tender				X	

Assinatura dos responsáveis:

INV:

IPHAN:

[Handwritten signature]

Gabriel Antonio Caillot
Inv. da RFFSA em Curitiba
SIAPE 1720900

[Handwritten signature]

Solange de Souza Bredow
CREA 6758-D/PR
SIAPE 1721075

Juliano Martins Doberstein
Técnico I - SIAPE 1535202
IPHAN/PR