

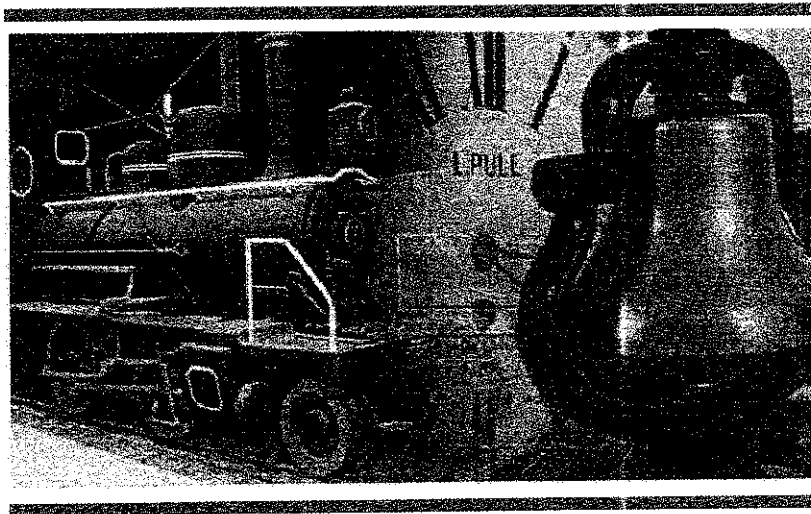

MINISTÉRIO DOS TRANSPORTES
Inventariança da extinta Rede Ferroviária Federal S.A. - RFFSA
Assessoria do Ministério do Planejamento, Orçamento e Gestão



TERMO DE TRANSFERÊNCIA

Nº 320/2013

BEM MÓVEL

SINDICATO DOS TRABALHADORES EM EMPRESAS FERROVIÁRIAS

NOS ESTADOS DO PARANÁ E SANTA CATARINA - SINDIFER

UNIDADE REGIONAL DE CURITIBA - URCUB

IPHAN

CONTEÚDO

TERMO DE TRANSFERÊNCIA

OFÍCIO Nº 0889/2012 – IPHAN/SC

PARECER TECNICO DO IPHAN Nº 280/2012

PLANILHA RESUMO

FICHAS DE INSPEÇÃO

OFÍCIO Nº 0889/2012/IPHAN/SC
PARECER TECNICO DO IPHAN Nº 280/2012



IPHAN

INSTITUTO DO
PATRIMÔNIO
HISTÓRICO E
ARTÍSTICO
NACIONAL

Ofício nº 0889/2012 Data: 13/08/2012
IPHAN-SC Florianópolis-SC

De **Vanessa Maria Pereira**
Chefe da Divisão Técnica do Instituto do Patrimônio Histórico e Artístico
Nacional - IPHAN/SC
Para **Mauro Mello Piazzeta**
Chefe de Unidade de Inventariança as extinta RFFSA em Curitiba
Assunto **Encaminhamento do Parecer Técnico nº 280/2012 IPHAN-SC e Fichas de
Inspeção do Inventário de bens móveis em Porto União/SC**
Ref.: **Ofício 250/URCUB/INVREFFSA/2012**
Processo **Nº 01510.000344/2011-92**

Senhor Chefe,

Cumprimentando-o cordialmente, encaminhamos em anexo o Parecer Técnico Parecer Técnico nº 280/2012 IPHAN-SC e Fichas de Inspeção do Inventário de bens móveis em Porto União/SC, informamos que as Fichas nº 2, 3 e 4 estão sendo devolvidas sem assinatura pois entende-se que não há valor histórico, artístico e cultural nos bens móveis.

Sem mais despedimo-nos e na oportunidade nos colocamos à disposição para esclarecimentos adicionais que se fizerem necessários.

Atenciosamente,

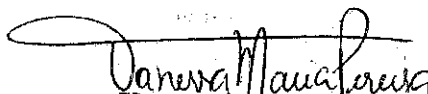
Vanessa Maria Pereira
Chefe da Divisão Técnica
IPHAN/SC

Ao Sr.
Mauro Mello Piazzetta
R. João Negrão, 940
Centro- Curitiba - Paraná
CEP 80230150

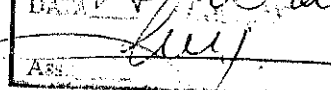
INVENTARIANCA DA EXTINTA	
RFFSA	
POB	MAURO
DATA	22/08/2012
ASS	



De: Regina Helena Meirelles Santiago
Historiadora - Técnica em Pesquisa I - IPHAN-SC

Para: Vanessa Maria Pereira
Chefe da Divisão Técnica - IPHAN-SC

Assunto: Bens Móveis na Estação Ferroviária de Porto União - SC - fichas de inspeção

Ref. Prot. nº 01510.000971/2012-12

Prezada Chefe da Divisão Técnica,

Cumprimentando-a cordialmente, vimos, por meio deste, instrumentalizar Vossa Senhoria sobre o assunto em epígrafe. Trata-se de ofício da Inventariança da extinta Rede Ferroviária Federal S.A. - RFFSA de Curitiba, encaminhando um conjunto de fichas de inspeção de bens móveis presentes na Estação Ferroviária de Porto União/SC, não conveniados e de possível valor histórico, artístico e cultural.

Conquanto os bens localizados na parte da estação utilizada por uma Escola de Danças já tenham tido seu valor histórico, artístico e cultural avaliado pelos técnicos desta Superintendência (Parecer Técnico nº 046/2011), a documentação recentemente enviada traz ainda fichas referentes a outros dez bens localizados na mesma Estação, em área ocupada pelo Sindicato dos Trabalhadores em Empresas Ferroviárias nos Estados do Paraná e Santa Catarina-Sindifer.

Quanto ao possível valor histórico, artístico e cultural destes bens, temos a informar que:

1. Quanto aos **armários (fichas nº 02, 03 e 04)**, entende-se que **não há valor histórico, artístico e cultural** em tais bens móveis, pois caracterizam exemplares bastante comuns, sendo mobiliário facilmente encontrado e, portanto, não específicos da extinta RFFSA. Tampouco apresentam sistema construtivo ou adornos artísticos diferenciados;
2. Quanto aos **demais itens - cofre (ficha nº 01), cadeiras em madeira e couro (fichas nº 05, 06, 07, 08 e 09) e chapeleira em madeira (ficha nº 10)** -, entende-se que **possuem valor histórico, artístico e cultural**, por serem mobiliário de típico uso da extinta RFFSA e possuírem valor artístico, apresentando adornos, material de fabricação e elementos de composição diferenciados.

Oportunamente, informamos a Fundação Municipal de Cultura, na pessoa do Sr. Ari Passos, manifestou-se extraoficialmente disposta a responsabilizar-se pelos bens móveis juntamente com a Estação, cujo comodato está em tramitação, no processo nº 01450.008538/2007-10.

Sem mais, este é o Parecer.

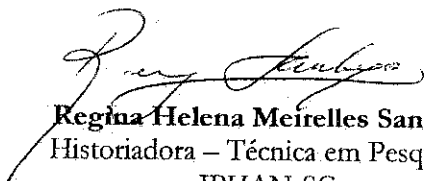

Regina Helena Meirelles Santiago
Historiadora – Técnica em Pesquisa I
IPHAN-SC

PLANILHA RESUMO



MINISTÉRIO DOS TRANSPORTES
Inventariança da Extinta Rede Ferroviária Federal S. A. - RFFSA
Comissão de Bens Históricos - Portaria 14

RESUMO DE CONTROLE DE BENS HISTÓRICOS - SINDIFER EM PORTO UNIÃO - SC

FICHA	DATA DA INSPETÇÃO	UR	LOCAL	BEM	Nº PAT. TOMBO	VALOR HIST. ARTIST. CULT.	TOMBADO
01	26/11/10	URCUB	SINDIFER - ANTIGA ESTAÇÃO PORTO UNIÃO - SC	COFRE	S/N	SIM	NÃO
05	26/11/10	URCUB	SINDIFER - ANTIGA ESTAÇÃO PORTO UNIÃO - SC	CADEIRA MADEIRA C/ ASSENTO E ENCOSTO COURO	5X15623	SIM	NÃO
06	26/11/10	URCUB	SINDIFER - ANTIGA ESTAÇÃO PORTO UNIÃO - SC	CADEIRA MADEIRA C/ ASSENTO E ENCOSTO COURO	S/N	SIM	NÃO
07	26/11/10	URCUB	SINDIFER - ANTIGA ESTAÇÃO PORTO UNIÃO - SC	CADEIRA MADEIRA C/ ASSENTO E ENCOSTO COURO	S/N	SIM	NÃO
08	26/11/10	URCUB	SINDIFER - ANTIGA ESTAÇÃO PORTO UNIÃO - SC	CADEIRA MADEIRA C/ ASSENTO E ENCOSTO COURO	S/N	SIM	NÃO
09	26/11/10	URCUB	SINDIFER - ANTIGA ESTAÇÃO PORTO UNIÃO - SC	CADEIRA MADEIRA COM ENCOSTO SEMI-CIRCULAR	S/N	SIM	NÃO
10	26/11/10	URCUB	SINDIFER - ANTIGA ESTAÇÃO PORTO UNIÃO - SC	CHAPELEIRA DE MADEIRA COM ESPELHO	S/N	SIM	NÃO

Obs: as fichas 02, 03 e 04 foram consideradas sem valor histórico pelo IPHAN SC (Parecer Técnico nº280/2012 IPHAN SC)

Curitiba, 28.08.2012

SOLANGE DE SOUZA BREDOW

CREA 6758-D

Solange de Souza Bredow
CREA 6758-D/PR
SIAPE 1721075

FICHAS DE INSPEÇÃO



FICHA DE INSPEÇÃO – BENS HISTÓRICOS

Nº 01

UNIDADE REGIONAL: CURITIBA

BEM MÓVEL: cofre

CONVENIENTE : Sem convênio

LOCAL DA INSPEÇÃO: SINDIFER – SEDE PORTO UNIÃO – SC

TÉCNICOS DA INV/RFFSA: ENG.SOLANGE DE SOUZA BREDOW
 JEFFERSON LUIZ DO CARMO

DATA DE INSPEÇÃO: 26.11.2010

MAT: 50.046832-X

MAT: 50.047142-8

MAT: SIAPE

TÉCNICO DO IPHAN:

Nº. do Contrato:

Sem contrato

Validade do Contrato:

Em vigor

Vencido

Indeterminado

Tipo do (s) Bem (s):

Mat. Rod.

Móvel

Imóvel

Estado Geral do (s) Bem (s):

Bom

Regular

Ruim

Bem (s) em conformidade com o anexo:

Sim

Não

Outros

Bem (s) em exposição:

Sim

Não

Observações:

A PEÇA NÃO ESTÁ CONVENIADA

> FOTO:



ASSINATURA DOS RESPONSÁVEIS:

Solange de Souza Bredow

Solange de Souza Bredow / RFFSA

CREA 6758-D/PR

SIAPE 1721075

F101-SINDPU

Jefferson Luiz do Carmo
 Jefferson Luiz do Carmo
 Inv. da RFFSA em Curitiba
 SIAPE 1720952

IPHAN SC

sa Maria Pen
 sa Maria Pen
 e da Divisão Técnica
 Matrícula 245621
 IPHAN/SC



FICHA DE INSPEÇÃO – BENS HISTÓRICOS

Nº05

UNIDADE REGIONAL: CURITIBA

BEM MÓVEL: Cadeira em madeira com assento e encosto em couro, BP 5X15623

CONVENIENTE : Sem convênio

LOCAL DA INSPEÇÃO: SINDIFER – SEDE PORTO UNIÃO – SC

DATA DE INSPEÇÃO: 26.11.2010

TÉCNICOS DA INV/RFFSA: ENG. SOLANGE DE SOUZA BREDOW

MAT: 50.046832-X

JEFFERSON LUIZ DO CARMO

MAT: 50.047142-8

TÉCNICO DO IPHAN:

MAT: SIAPE

Nº. do Contrato:

Sem contrato

Validade do Contrato:

Em vigor

Vencido

Indeterminado

Tipo do (s) Bem (s):

Mat. Rod.

Móvel

Imóvel

Estado Geral do (s) Bem (s):

Bom

Regular

Ruim

Bem (s) em conformidade com o anexo:

Sim

Não

Outros

Bem (s) em exposição:

Sim

Não

Observações:

A PEÇA NÃO ESTÁ CONVENIADA

> FOTO:

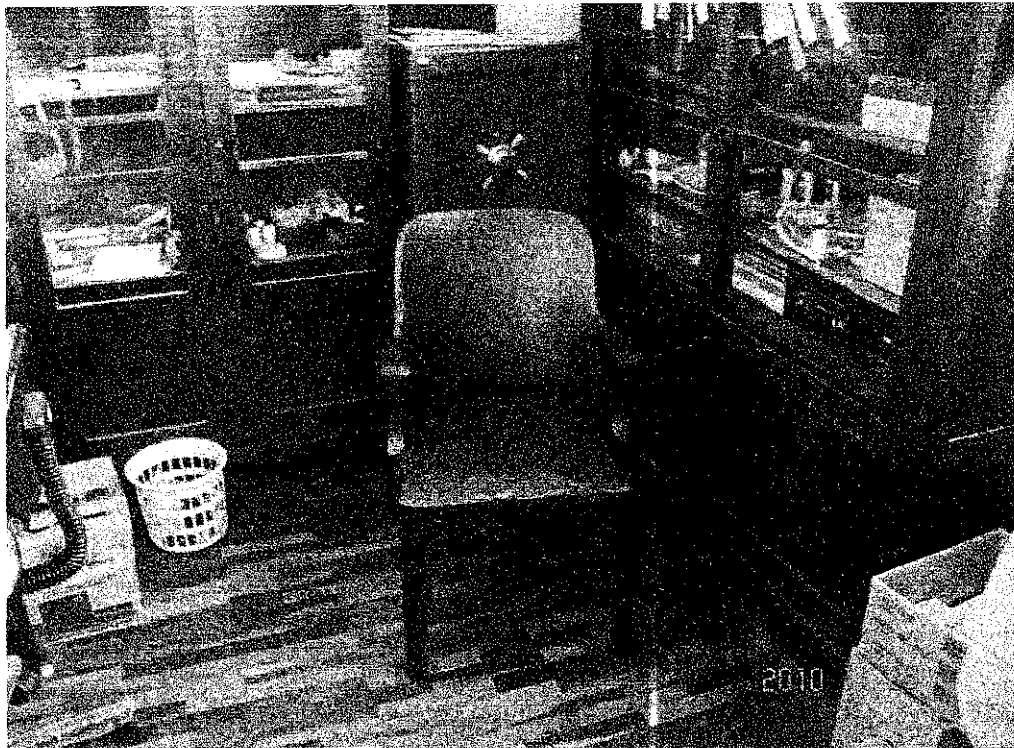

ASSINATURA DOS RESPONSÁVEIS:

Solange de Souza Bredow

CREA 6758-D/PR

SIAPE 1721075

INV / RFFSA

Jefferson Luiz do Carmo
 Inv. da RFFSA em Curitiba
 SIAPE 1720952

FI05-SINDPU

IPHAN SC

Vanessa Maria Pereira

Chefe da Divisão Técnica

Matricula 2456214

IPHAN/SC



FICHA DE INSPEÇÃO – BENS HISTÓRICOS

Nº06

UNIDADE REGIONAL: CURITIBA

BEM MÓVEL: Cadeira em madeira com assento e encosto em couro

CONVENIENTE: Sem convênio

LOCAL DA INSPEÇÃO: **SINDIFER – SEDE PORTO UNIÃO – SC**

DATA DE INSPEÇÃO: 26.11.2010

TÉCNICOS DA INV/RFFSA: **ENG. SOLANGE DE SOUZA BREDOW**
JEFFERSON LUIZ DO CARMO

MAT: 50.046832-X

MAT: 50.047142-8

TÉCNICO DO IPHAN:

MAT: SIAPE

Nº. do Contrato:

Sem contrato

Validade do Contrato:

Em vigor

Vencido

Indeterminado

Tipo do (s) Bem (s):

Mat. Rod.

Móvel

Imóvel

Estado Geral do (s) Bem (s):

Bom

Regular

Ruim

Bem (s) em conformidade com o anexo:

Sim

Não

Outros

Bem (s) em exposição:

Sim

Não

Observações:

A PEÇA NÃO ESTÁ CONVENIADA

> FOTO:

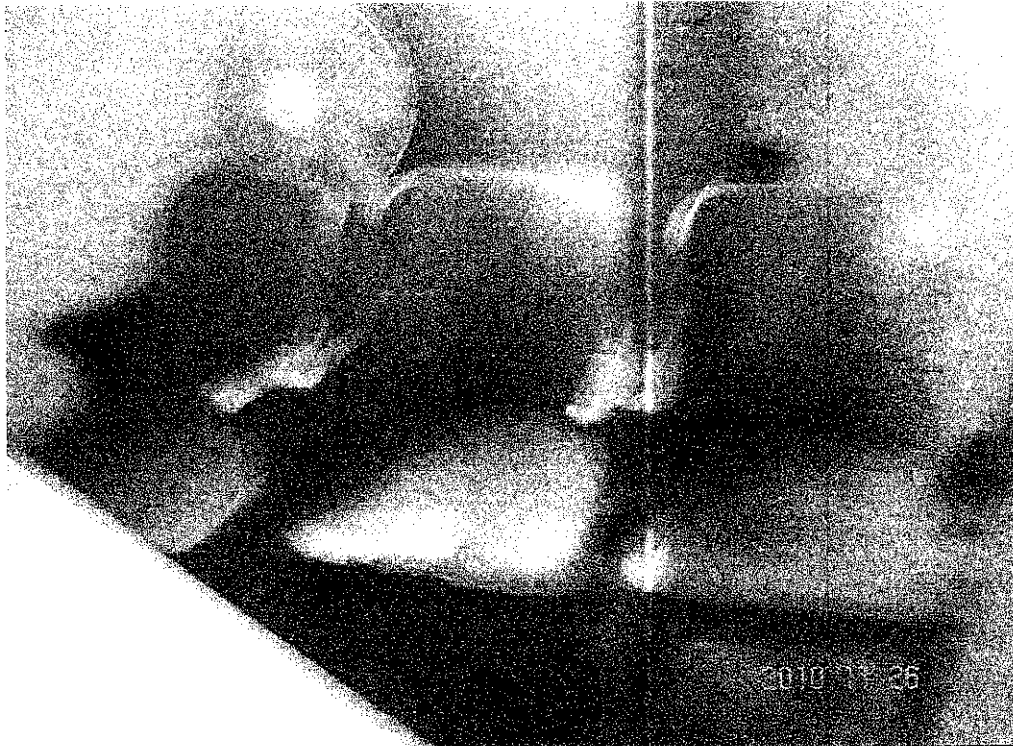

ASSINATURA DOS RESPONSÁVEIS:

Solange

Solange de Souza Bredow

CREA 6758-D/PR

SIAPE 1721075

INV / RFFSA

Vanessa

IPHAN SC

Vanessa Maria Pereira

Chefe da Divisão Técnica

Matrícula 2456214

IPHAN/SC

FI06-SINDPU

Jefferson

Jefferson Luiz do Carmo

Inv. da RFFSA em Curitiba

SIAPE 1720952



FICHA DE INSPEÇÃO – BENS HISTÓRICOS

Nº 07

UNIDADE REGIONAL: CURITIBA

BEM MÓVEL: Cadeira em madeira com assento e encosto em couro

CONVENIENTE: Sem convênio

LOCAL DA INSPEÇÃO: SINDIFER – SEDE PORTO UNIÃO – SC

DATA DE INSPEÇÃO: 26.11.2010

TÉCNICOS DA INV/RFFSA: ENG. SOLANGE DE SOUZA BREDOW

MAT: 50.046832-X

JEFFERSON LUIZ DO CARMO

MAT: 50.047142-8

TÉCNICO DO IPHAN:

MAT: SIAPE

Nº. do Contrato:

Sem contrato

Validade do Contrato:

Em vigor Vencido Indeterminado

Tipo do (s) Bem (s):

Mat. Rod. Móvel Imóvel

Estado Geral do (s) Bem (s):

Bom Regular Ruim

Bem (s) em conformidade com o anexo:

Sim Não Outros

Bem (s) em exposição:

Sim Não

Observações:

A PEÇA NÃO ESTÁ CONVENIADA

> FOTO:

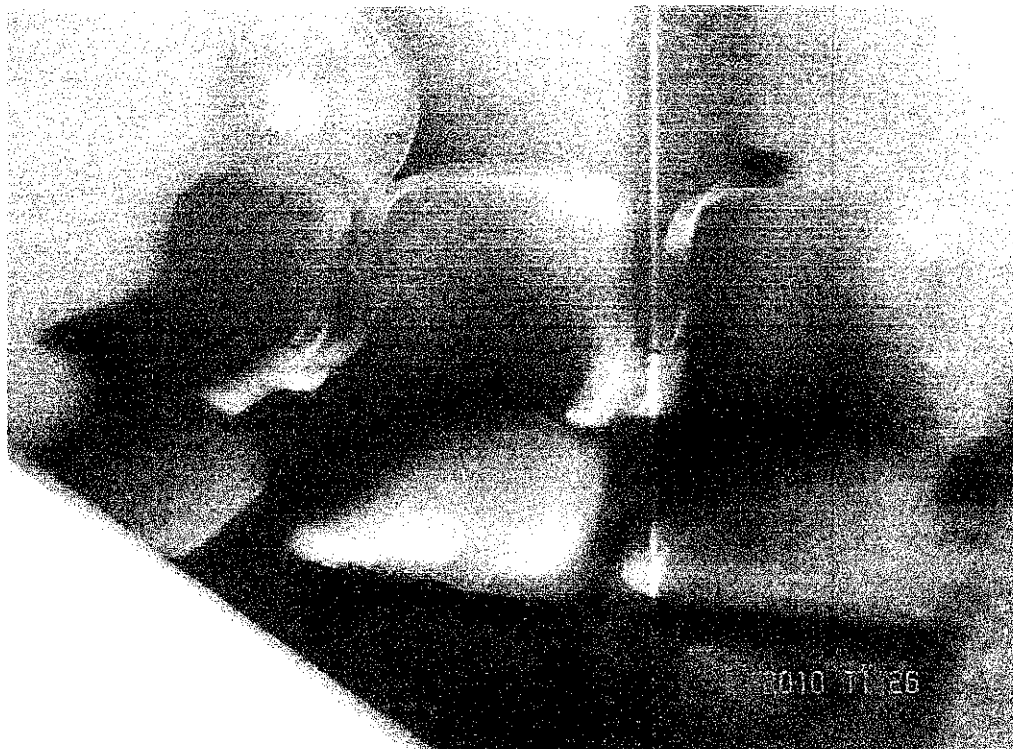

ASSINATURA DOS RESPONSÁVEIS:

Solange de Souza Bredow

CREA 6758-D/PR

SIAPE 1721075

INV / RFFSA

Jefferson Luiz do Carmo

Inv. da RFFSA em Curitiba

SIAPE 1720952

IPHAN SC

Vanessa Maria Pereira

Chefe da Divisão Técnica

Matricula 2456214

IPHAN/SC

Fi07-SINDPU



FICHA DE INSPEÇÃO – BENS HISTÓRICOS

Nº 08

UNIDADE REGIONAL: CURITIBA

BEM MÓVEL: Cadeira em madeira com assento e encosto em couro

CONVENIENTE: Sem convênio

LOCAL DA INSPEÇÃO: **SINDIFER – SEDE PORTO UNIÃO – SC**

DATA DE INSPEÇÃO: 26.11.2010

TÉCNICOS DA INV/RFFSA: **ENG. SOLANGE DE SOUZA BREDOW**

MAT: 50.046832-X

JEFFERSON LUIZ DO CARMO

MAT: 50.047142-8

TÉCNICO DO IPHAN:

MAT: SIAPE

Nº. do Contrato:

Sem contrato

Validade do Contrato:

Em vigor

Vencido

Indeterminado

Tipo do (s) Bem (s):

Mat. Rod.

Móvel

Imóvel

Estado Geral do (s) Bem (s):

Bom

Regular

Ruim

Bem (s) em conformidade com o anexo:

Sim

Não

Outros

Bem (s) em exposição:

Sim

Não

Observações:

A PEÇA NÃO ESTÁ CONVENIADA

> FOTO:



ASSINATURA DOS RESPONSÁVEIS:

Solange de Souza Bredow

CREA 6758-D/PR

SIAPE 1721075

INV / RFFSA

Jefferson Luiz do Carmo
 Inv. da RFFSA em Curitiba
 SIAPE 1720952

IPHAN SC

Luiza Maria Pereira
 da Divisão Técnica
 matrícula 2456214
 IPHAN/SC

FI08-SINDPU



FICHA DE INSPEÇÃO - BENS HISTÓRICOS

UNIDADE REGIONAL: CURITIBA

BEM MÓVEL: Cadeira em madeira com encosto semi-circular

CONVENIENTE: Sem convênio

LOCAL DA INSPEÇÃO: SINDIFER - SEDE PORTO UNIÃO - SC

TÉCNICOS DA INV/RFFSA: ENG. SOLANGE DE SOUZA BREDOW
 JEFFERSON LUIZ DO CARMO

DATA DE INSPEÇÃO: 26.11.2010

MAT: 50.046832-X

MAT: 50.047142-8

TÉCNICO DO IPHAN:

MAT: SIAPE

Nº. do Contrato:

Sem contrato

Validade do Contrato:

Em vigor

Vencido

Indeterminado

Tipo do (s) Bem (s):

Mat. Rod.

Móvel

Imóvel

Estado Geral do (s) Bem (s):

Bom

Regular

Ruim

Bem (s) em conformidade com o anexo:

Sim

Não

Outros

Bem (s) em exposição:

Sim

Não

Observações:

A PEÇA NÃO ESTÁ CONVENIADA

> FOTO:



ASSINATURA DOS RESPONSÁVEIS:

Solange de Souza Bredow

CREA 6758-D/PR

SIAPE 1721075

INV / RFFSA

IPHAN SC

Vanessa Maria Pereira

Chefe da Divisão Técnica

Matrícula 2456214

IPHAN/SC

FI09-SINDPU

Jefferson Luiz do Carmo
 Inv. da RFFSA em Curitiba
 SIAPE 1720952



FICHA DE INSPEÇÃO – BENS HISTÓRICOS

Nº 10

UNIDADE REGIONAL: CURITIBA

BEM MÓVEL: **Chapeleira de madeira com espelho**

CONVENIENTE: **Sem convênio**

LOCAL DA INSPEÇÃO: **SINDIFER – SEDE PORTO UNIÃO – SC**

TÉCNICOS DA INV/RFFSA: **ENG. SOLANGE DE SOUZA BREDOW
 JEFFERSON LUIZ DO CARMO**

DATA DE INSPEÇÃO: 26.11.2010

MAT: 50.046832-X

MAT: 50.047142-8

MAT SIAPE

TÉCNICO DO IPHAN:

Nº. do Contrato:

Sem contrato

Validade do Contrato:

Em vigor

Vencido

Indeterminado

Tipo do (s) Bem (s):

Mat. Rod.



Móvel

Imóvel

Estado Geral do (s) Bem (s):

Bom

Regular

Ruim

Bem (s) em conformidade com o anexo:

Sim



Não

Outros

Bem (s) em exposição:

Sim

Não

Observações:

A PEÇA NÃO ESTÁ CONVENIADA

➤ FOTO:

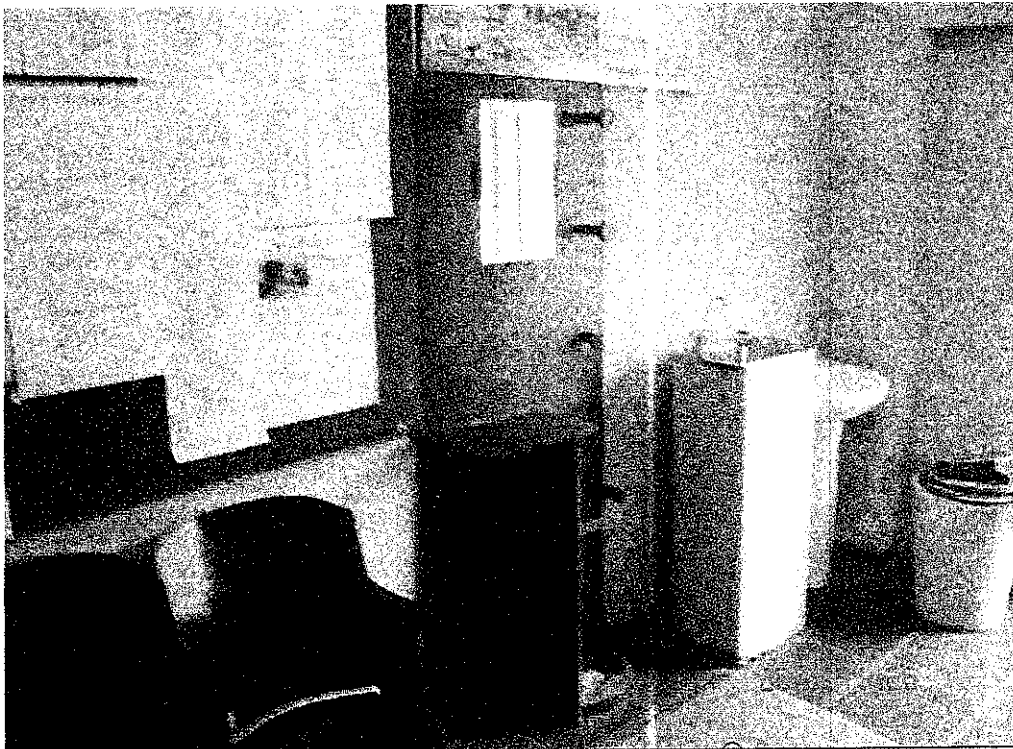

ASSINATURA DOS RESPONSÁVEIS:

Solange de Souza Bredow

CREA 6758-D/PR

SIAPE 1721075

INV / RFFSA

F110-SINDPU

Jefferson Luiz do Carmo
 Inv. da RFFSA em Curitiba
 SIAPE 1720952

IPHAN SC

Vanessa Maria Pereira

Chefe da Divisão Técnica

Matrícula 2456214

IPHAN/SC