

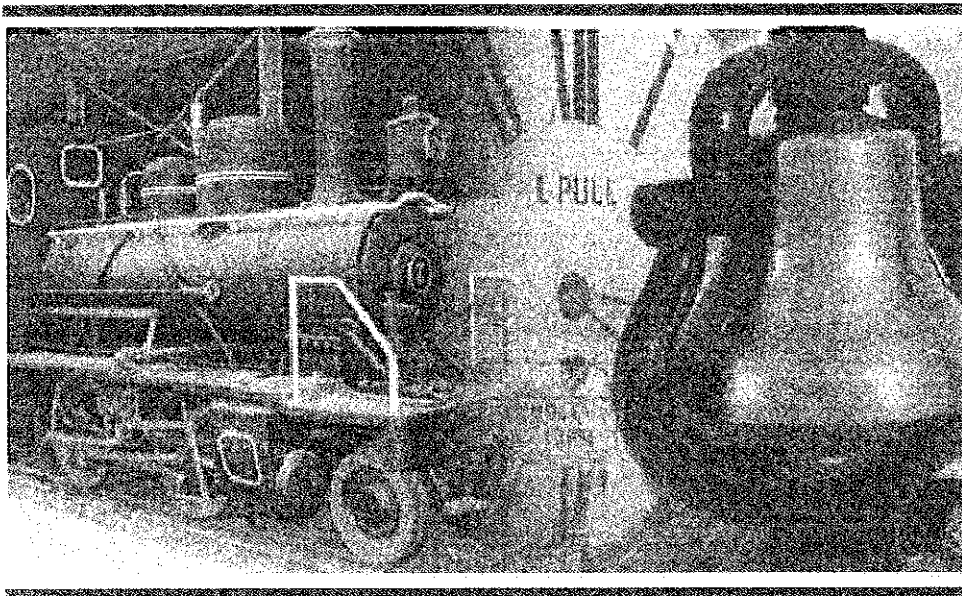

**MINISTÉRIO DOS TRANSPORTES**

Inventariança da Extinta Rede Ferroviária Federal S.A. - RFFSA  
Assessoria do Ministério do Planejamento, Orçamento e Gestão

19 itens



TERMO DE TRANSFERÊNCIA

Nº 275/2013

BENS MÓVEIS

PREFEITURA MUNICIPAL QUISSAMÃ-RJ

UNIDADE REGIONAL DE CAMPOS - URCAM

IPHAN

## CONTEÚDO

TERMO DE TRANSFERÊNCIA

PLANILHA RESUMO

FICHAS DE INSPEÇÃO DOS BENS



**MINISTÉRIO DOS TRANSPORTES**

**Inventariança da Extinta Rede Ferroviária Federal S. A. – RFFSA**

**TERMO DE TRANSFERÊNCIA N.º 275/2013,  
DOS BENS MÓVEIS, DE VALOR HISTÓRICO,  
ARTÍSTICO E CULTURAL, VINCULADOS A  
UNIDADE REGIONAL DE CAMPOS-RJ, DA  
EXTINTA REDE FERROVIÁRIA FEDERAL S.A.  
– RFFSA, PARA O INSTITUTO DO  
PATRIMÔNIO HISTÓRICO E ARTÍSTICO  
NACIONAL - IPHAN, NA FORMA ABAIXO:**

**O INVENTARIANTE DA EXTINTA REDE FERROVIÁRIA  
FEDERAL S.A. – RFFSA**, com fundamento no art. 9º, da Lei n.º 11.483/2007, de 31/05/2007, e tendo em vista o disposto no art. 5º, inciso IV, alínea “a” do Decreto n.º 6.018, de 22/01/2007, neste ato, formaliza a transferência para o **INSTITUTO DO PATRIMÔNIO HISTÓRICO E ARTÍSTICO NACIONAL - IPHAN**, dos bens móveis, de valor artístico, histórico e cultural, bem como da documentação e as demais informações relativas aos referidos bens, relacionadas em anexo, as quais fazem parte integrante do presente Termo, observadas as condições seguintes:

**I – O INSTITUTO DO PATRIMÔNIO HISTÓRICO E ARTÍSTICO NACIONAL - IPHAN**, assume a responsabilidade pela guarda e manutenção dos bens móveis de valor artístico, histórico e cultural, ora transferidos, discriminados em anexo, a partir da data da assinatura do presente Termo.

**II – Cabe ao IPHAN** administrar e exercer o controle dos bens vinculados ao Termo para a execução das atribuições de que trata o Art. 9º da Lei 11.483/07.

Rio de Janeiro, de de

**CARLOS ALBERTO BORGES TEIXEIRA**  
Inventariante da Extinta RFFSA

**JUREMA DE SOUZA MACHADO**  
Presidente do IPHAN

PLANILHA RESUMO



PLANILHA RESUMO DE CONTROLE DE BENS HISTÓRICOS - CAMPOS

ITEM	DATA DA INSP.	UR	LOCAL	BEM	QUANT.	Nº PAT. / TOMBO	VALOR-HIST. ARTIST. CULT.	TOMBADO	OBS
01	25/10/2012	CAMPOS	ESTAÇÃO FERROVIÁRIA CONDE DE ARARUAMA	LIVROS (2 UNIDADES) - CURSO DE ESTRADAS - 1878 E RAILROAD CONTRUÇÃO - 1917	02	S/Nº	SIM	SEM INFORM.	BEM EM POSSE
02	25/10/2012	CAMPOS	ESTAÇÃO FERROVIÁRIA CONDE DE ARARUAMA	LANTERNA DE SINALIZAÇÃO COM LENTE VERMELHA E VERDE EM METAL	01	S/Nº	SIM	SEM INFORM.	BEM EM POSSE
03	25/10/2012	CAMPOS	ESTAÇÃO FERROVIÁRIA CONDE DE ARARUAMA	TELÉGRAFO	01	S/Nº	SIM	SEM INFORM.	BEM EM POSSE
04	25/10/2012	CAMPOS	ESTAÇÃO FERROVIÁRIA CONDE DE ARARUAMA	PLACA DE LOCOMOTIVA EM BRONZE - "THE LEOPOLDINA RAILWAY"	01	S/Nº	SIM	SEM INFORM.	BEM EM POSSE
05	25/10/2012	CAMPOS	ESTAÇÃO FERROVIÁRIA CONDE DE ARARUAMA	CADERNETA DE REGULAMENTO, HORÁRIO, INSTRUÇÕES, ETC - LEOPOLDINA RAILWAY	01	S/Nº	SIM	SEM INFORM.	BEM EM POSSE
06	25/10/2012	CAMPOS	ESTAÇÃO FERROVIÁRIA CONDE DE ARARUAMA	CADERNETA DE LOTAÇÃO DE LOCOMOTIVAS	01	S/Nº	SIM	SEM INFORM.	BEM EM POSSE
07	25/10/2012	CAMPOS	ESTAÇÃO FERROVIÁRIA CONDE DE ARARUAMA	LANTERNA DE SINALIZAÇÃO COM LENTE BRANCA	01	S/Nº	SIM	SEM INFORM.	BEM EM POSSE
08	25/10/2012	CAMPOS	ESTAÇÃO FERROVIÁRIA CONDE DE ARARUAMA	MAÇARICO A CARBURETO	01	S/Nº	SIM	SEM INFORM.	BEM EM POSSE
09	25/10/2012	CAMPOS	ESTAÇÃO FERROVIÁRIA CONDE DE ARARUAMA	MAÇARICO A QUEROSENE	01	S/Nº	SIM	SEM INFORM.	BEM EM POSSE
10	25/10/2012	CAMPOS	ESTAÇÃO FERROVIÁRIA CONDE DE ARARUAMA	LANTERNA DE SINALIZAÇÃO COR PRETA -LENTE BRANCA	01	S/Nº	SIM	SEM INFORM.	BEM EM POSSE
11	25/10/2012	CAMPOS	ESTAÇÃO FERROVIÁRIA CONDE DE ARARUAMA	CHAVE DE MUDANÇA DE VIA	01	S/Nº	SIM	SEM INFORM.	BEM EM POSSE
12	25/10/2012	CAMPOS	ESTAÇÃO FERROVIÁRIA CONDE DE ARARUAMA	ESCRIVANINHA EM MADEIRA COM 4 (QUATRO) GAVETAS E PORTA CORREDIÇA	01	S/Nº	SIM	SEM INFORM.	BEM EM POSSE
13	25/10/2012	CAMPOS	ESTAÇÃO FERROVIÁRIA CONDE DE ARARUAMA	RELÓGIO DATADO DE 1870 - REMINGTON STATION - TIPO MEDALHÃO	01	S/Nº	SIM	SEM INFORM.	BEM EM POSSE
14	25/10/2012	CAMPOS	ESTAÇÃO FERROVIÁRIA CONDE DE ARARUAMA	ARMÁRIO EM MADEIRA CLARA COM 2 (DUAS) GAVETAS	01	S/Nº	SIM	SEM INFORM.	BEM EM POSSE
15	25/10/2012	CAMPOS	ESTAÇÃO FERROVIÁRIA CONDE DE ARARUAMA	MESA COM 1 (UMA) GAVETA	01	S/Nº	SIM	SEM INFORM.	BEM EM POSSE
16	25/10/2012	CAMPOS	ESTAÇÃO FERROVIÁRIA CONDE DE ARARUAMA	CADEIRA EM MADEIRA COM ESPALDAR RETO - 2 (DUAS) DIVISÕES	01	S/Nº	SIM	SEM INFORM.	BEM EM POSSE
17	25/10/2012	CAMPOS	ESTAÇÃO FERROVIÁRIA CONDE DE ARARUAMA	MESA DE COFRE DE ESTAÇÃO	02	S/Nº	SIM	SEM INFORM.	BEM EM POSSE
18	25/10/2012	CAMPOS	ARMAZÉM RIBEIRO FILHOS - 1818	APARADOR COM (QUATRO) GAVETAS	1	S/Nº	SIM	SEM INFORM.	BEM EM POSSE
19	25/10/2012	CAMPOS	ARMAZÉM RIBEIRO FILHOS - 1818	MÓVEL TIPO PRANCHETA COM 2 (DUAS) TAMPAS MÓVEIS	1	S/Nº	SIM	SEM INFORM.	BEM EM POSSE

*Robson de Almeida Delgado*  
Matr.: 30/010.135-X  
Insp. Ar. Est. D. E. C. A.

**Exp. Elverson da Almeida Leite**  
Matr. 23/075589-1  
RFFSA

FICHAS DE INSPEÇÃO DOS BENS



FICHA DE INSPEÇÃO – BENS MÓVEIS HISTÓRICOS

Nº. 1

UNIDADE REGIONAL: CAMPOS

Bem Móvel: LIVROS (2 UNIDADES) – VIDE OBS.

LOCAL DA INSPEÇÃO: ESTAÇÃO CONDE DE ARARUAMA – QUISSAMÃ/RJ

DATA DA INSPEÇÃO: 25/10/2012

TÉCNICOS DA INV/RFFSA: ELIERSON DE ALMEIDA SOARES

Mat: 23.075.580-1

TÉCNICOS DO IPHAN:

MAT:

Nº.Patr./Tombo/Ref <b>S/N</b>	Bem Tombado: <input type="checkbox"/> Sim <input type="checkbox"/> Não <input checked="" type="checkbox"/> Sem Info.	Estado Geral (aparência): <input checked="" type="checkbox"/> Bom <input type="checkbox"/> Regular <input type="checkbox"/> Ruim
Tipo do Bem: <b>MÓVEL</b>	Valor Hist / Artist. e Cult.: <input checked="" type="checkbox"/> Sim <input type="checkbox"/> Não	Funcionamento: <input type="checkbox"/> Total <input type="checkbox"/> Parcial <input checked="" type="checkbox"/> Não funciona
Ferramental: <input type="checkbox"/> Sim <input checked="" type="checkbox"/> Não	Instalado no local de trabalho: <input type="checkbox"/> Sim <input checked="" type="checkbox"/> Não	

Observações:  
– CURSO DE ESTRADAS - DATADO 1878 E RAILROAD CONSTRUCION DATADO DE 1917 - BEM EM POSSE DO MUNICÍPIO.

FOTOS:

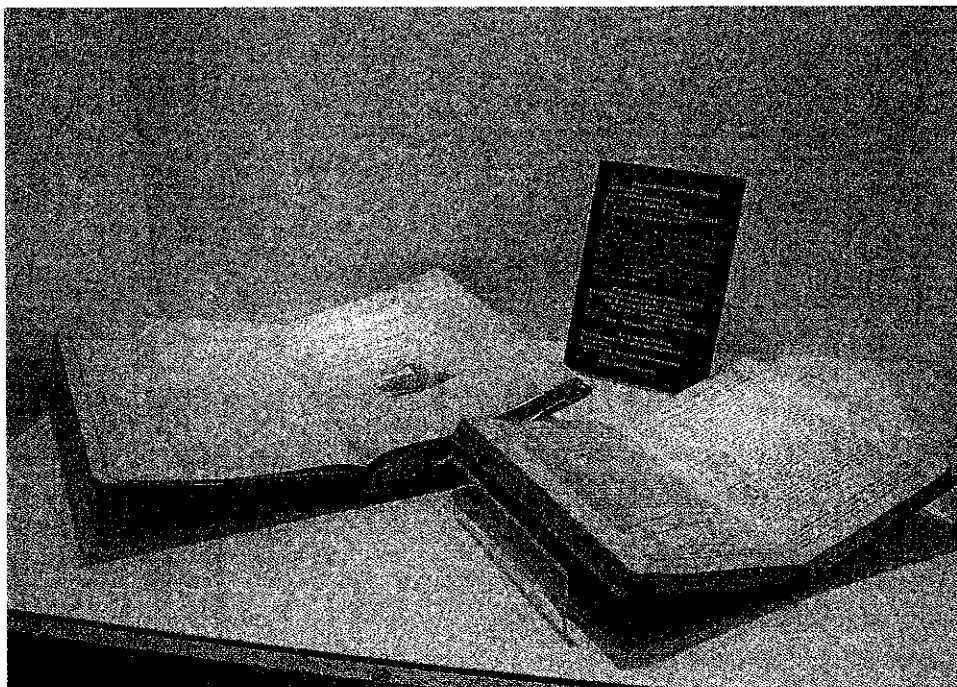

ASSINATURA DOS RESPONSÁVEIS:

INV / RFFSA  
Robson de Almeida Deigaon  
Matr.: 30/010.135-X  
Inv. da Ext. R. F. F. S. A.

Exp. Elierson de Almeida Soares  
Mat: 23/075580-1  
RFFSA

IPHAN



FICHA DE INSPEÇÃO – BENS MÓVEIS HISTÓRICOS

Nº. 2

UNIDADE REGIONAL: CAMPOS

Bem Móvel: LANTERNA DE SINALIZAÇÃO COM LENTE VERMELHA E VERDE EM METAL

LOCAL DA INSPEÇÃO: ESTAÇÃO CONDE DE ARARUAMA – QUISSAMÃ/RJ.

DATA DA INSPEÇÃO: 25/10/2012

TÉCNICOS DA INV/RFFSA: ELIERSON DE ALMEIDA SOARES

Mat: 23.075.580-1

TÉCNICOS DO IPHAN:

MAT:

Nº.Patr./Tombo/Ref <b>S/N</b>	Bem Tombado: <input type="checkbox"/> Sim <input type="checkbox"/> Não <input checked="" type="checkbox"/> Sem Info.	Estado Geral (aparência): <input checked="" type="checkbox"/> Bom <input type="checkbox"/> Regular <input type="checkbox"/> Ruim
Tipo do Bem: <b>MÓVEL</b>	Valor Hist / Artíst. e Cult.: <input checked="" type="checkbox"/> Sim <input type="checkbox"/> Não	Funcionamento: <input type="checkbox"/> Total <input type="checkbox"/> Parcial <input checked="" type="checkbox"/> Não funciona
Ferramental: <input type="checkbox"/> Sim <input checked="" type="checkbox"/> Não	Instalado no local de trabalho: <input type="checkbox"/> Sim <input checked="" type="checkbox"/> Não	

Observações:  
BEM EM POSSE DO MUNICÍPIO.

FOTOS:

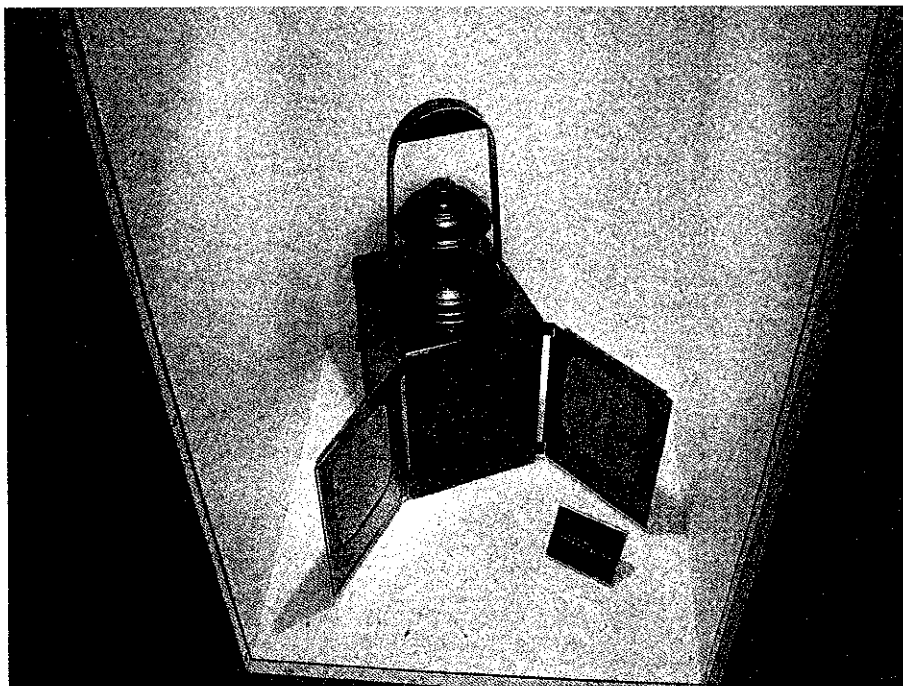

ASSINATURA DOS RESPONSÁVEIS:

Robson de Almeida Delgado  
 Matr.: 30/010.135-8  
 Inv. da Ext. R.F.F.S.A.

INV / RFFSA  
 Eng.º Elierson de Almeida Soares  
 Matr. 23/075580-1  
 RFFSA

\_\_\_\_\_  
 IPHAN





FICHA DE INSPEÇÃO – BENS MÓVEIS HISTÓRICOS

Nº. 3

UNIDADE REGIONAL: CAMPOS

Bem Móvel: TELÉGRAFO

LOCAL DA INSPEÇÃO: ESTAÇÃO CONDE DE ARARUAMA – QUISSAMÃ/RJ.

DATA DA INSPEÇÃO: 25/10/2012

TÉCNICOS DA INV/RFFSA: ELIERSON DE ALMEIDA SOARES

Mat: 23.075.580-1

TÉCNICOS DO IPHAN:

MAT:

Nº.Patr./Tombo/Ref <b>S/N</b>	Bem Tombado: <input type="checkbox"/> Sim <input type="checkbox"/> Não <input checked="" type="checkbox"/> Sem Info.	Estado Geral (aparência): <input checked="" type="checkbox"/> Bom <input type="checkbox"/> Regular <input type="checkbox"/> Ruim
Tipo do Bem: <b>MÓVEL</b>	Valor Hist / Artíst. e Cult.: <input checked="" type="checkbox"/> Sim <input type="checkbox"/> Não	Funcionamento: <input type="checkbox"/> Total <input type="checkbox"/> Parcial <input checked="" type="checkbox"/> Não funciona
Ferramental: <input type="checkbox"/> Sim <input checked="" type="checkbox"/> Não	Instalado no local de trabalho: <input type="checkbox"/> Sim <input checked="" type="checkbox"/> Não	

Observações:  
BEM EM POSSE DO MUNICÍPIO.

FOTOS:

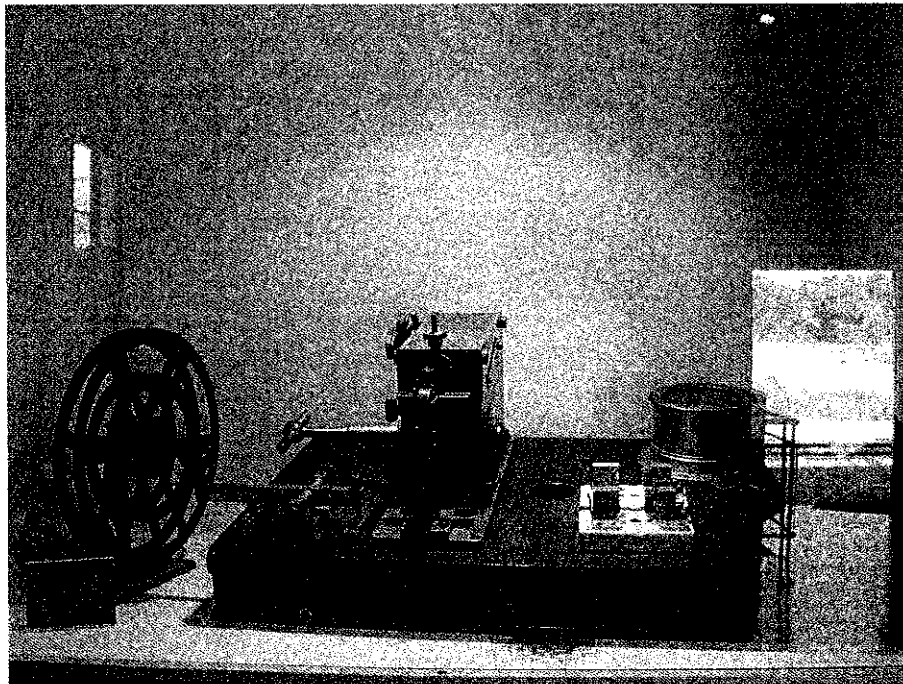

ASSINATURA DOS RESPONSÁVEIS:

*[Signature]*

Robson de Almeida  
 Matr.: 30/010.135-X  
 Inv. da Ext. R. F. F. S. A.

*[Signature]*

Elerson de Almeida Soares  
 Matr. 23/075580-1  
 RFFSA

IPHAN



FICHA DE INSPEÇÃO - BENS MÓVEIS HISTÓRICOS

Nº. 4

UNIDADE REGIONAL: CAMPOS

Bem Móvel: PLACA DE LOCOMOTIVA EM BRONZE - "THE LEOPOLDINA RAILWAY"

LOCAL DA INSPEÇÃO: ESTAÇÃO CONDE DE ARARUAMA - QUISSAMÃ/RJ.

DATA DA INSPEÇÃO: 25/10/2012

TÉCNICOS DA INV/RFFSA: ELIERSON DE ALMEIDA SOARES

Mat: 23.075.580-1

TÉCNICOS DO IPHAN:

MAT:

Nº.Patr./Tombo/Ref  S/N	Bem Tombado: <input type="checkbox"/> Sim <input type="checkbox"/> Não <input checked="" type="checkbox"/> Sem Info.	Estado Geral (aparência): <input checked="" type="checkbox"/> Bom <input type="checkbox"/> Regular <input type="checkbox"/> Ruim
Tipo do Bem: MÓVEL	Valor Hist / Artíst. e Cult.: <input checked="" type="checkbox"/> Sim <input type="checkbox"/> Não	Funcionamento: <input type="checkbox"/> Total <input type="checkbox"/> Parcial <input checked="" type="checkbox"/> Não funciona
Ferramental: <input type="checkbox"/> Sim <input checked="" type="checkbox"/> Não	Instalado no local de trabalho: <input type="checkbox"/> Sim <input checked="" type="checkbox"/> Não	

Observações:  
BEM EM POSSE DO MUNICÍPIO.

FOTOS:



ASSINATURA DOS RESPONSÁVEIS:

*[Handwritten signature]*

INV / RFFSA

Robson de Almeida Deiguides

Matr.: 30/010.135-X

Inv. de Ext. R.F.F.S.A.

*[Handwritten signature]*

Elerson de Almeida Soares

Matr.: 20/075580-1

RFFSA

IPHAN



FICHA DE INSPEÇÃO – BENS MÓVEIS HISTÓRICOS

Nº. 5

UNIDADE REGIONAL: CAMPOS

Bem Móvel: CADERNETA DE REGULAMENTO, HORÁRIO, INSTRUÇÕES, ETC. – LEOPOLDINA RAILWAY

LOCAL DA INSPEÇÃO: ESTAÇÃO CONDE DE ARARUAMA – QUISSAMÃ/RJ.

DATA DA INSPEÇÃO: 25/10/2012

TÉCNICOS DA INV/RFFSA: ELIERSON DE ALMEIDA SOARES

Mat: 23.075.580-1

TÉCNICOS DO IPHAN:

MAT:

Nº.Patr./Tombo/Ref <b>S/N</b>	Bem Tombado: <input type="checkbox"/> Sim <input type="checkbox"/> Não <input checked="" type="checkbox"/> Sem Info.	Estado Geral (aparência): <input checked="" type="checkbox"/> Bom <input type="checkbox"/> Regular <input type="checkbox"/> Ruim
Tipo do Bem: <b>MÓVEL</b>	Valor Hist / Artíst. e Cult.: <input checked="" type="checkbox"/> Sim <input type="checkbox"/> Não	Funcionamento: <input type="checkbox"/> Total <input type="checkbox"/> Parcial <input checked="" type="checkbox"/> Não funciona
Ferramental: <input type="checkbox"/> Sim <input checked="" type="checkbox"/> Não	Instalado no local de trabalho: <input type="checkbox"/> Sim <input checked="" type="checkbox"/> Não	

Observações:  
BEM EM POSSE DO MUNICÍPIO.

FOTOS:

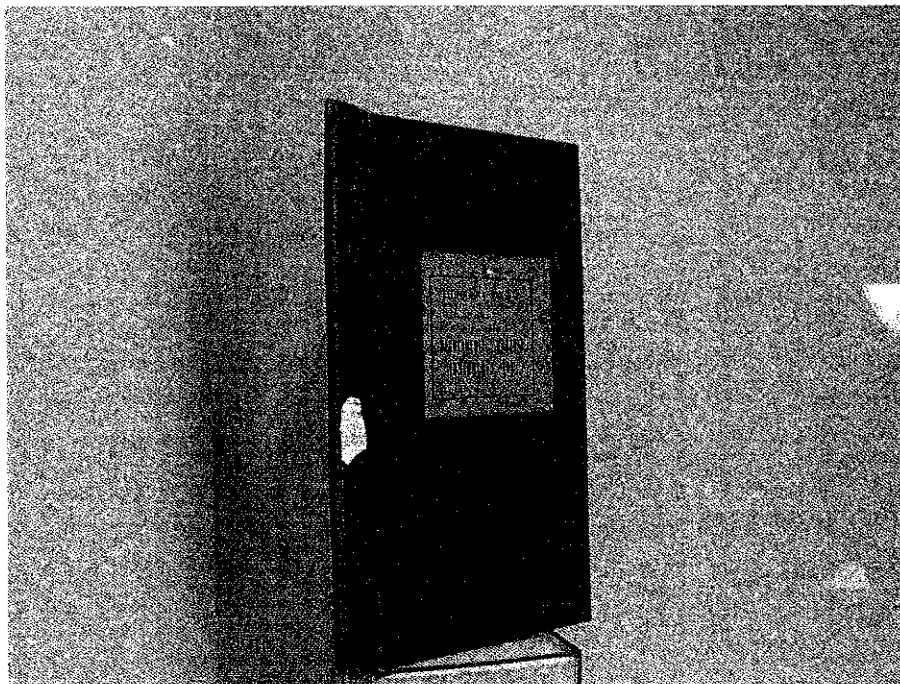

ASSINATURA DOS RESPONSÁVEIS:

*[Handwritten signature]*  
 INV / RFFSA  
**Robson de Almeida Delgado**  
 Matr.: 30/010.135-X  
 Inv. da Ext. R. F. F. S. A.

*[Handwritten signature]*  
 Comissão de Bens Históricos  
 Matr. 23.075.580-1  
 RFFSA

\_\_\_\_\_  
 IPHAN



**FICHA DE INSPEÇÃO – BENS MÓVEIS HISTÓRICOS**

Nº. 6

UNIDADE REGIONAL: CAMPOS

Bem Móvel: CADERNETA DE LOTAÇÃO DE LOCOMOTIVAS

LOCAL DA INSPEÇÃO: ESTAÇÃO CONDE DE ARARUAMA – QUISSAMÃ/RJ.

DATA DA INSPEÇÃO: 25/10/2012

TÉCNICOS DA INV/RFFSA: ELIERSON DE ALMEIDA SOARES

Mat: 23.075.580-1

TÉCNICOS DO IPHAN:

MAT:

Nº.Patr./Tombo/Ref <b>S/N</b>	Bem Tombado: <input type="checkbox"/> Sim <input type="checkbox"/> Não <input checked="" type="checkbox"/> Sem Info.	Estado Geral (aparência): <input checked="" type="checkbox"/> Bom <input type="checkbox"/> Regular <input type="checkbox"/> Ruim
Tipo do Bem: <b>MÓVEL</b>	Valor Hist / Artíst. e Cult.: <input checked="" type="checkbox"/> Sim <input type="checkbox"/> Não	Funcionamento: <input type="checkbox"/> Total <input type="checkbox"/> Parcial <input checked="" type="checkbox"/> Não funciona
Ferramental: <input type="checkbox"/> Sim <input checked="" type="checkbox"/> Não	Instalado no local de trabalho: <input type="checkbox"/> Sim <input checked="" type="checkbox"/> Não	

Observações:  
BEM EM POSSE DO MUNICÍPIO.

**FOTOS:**

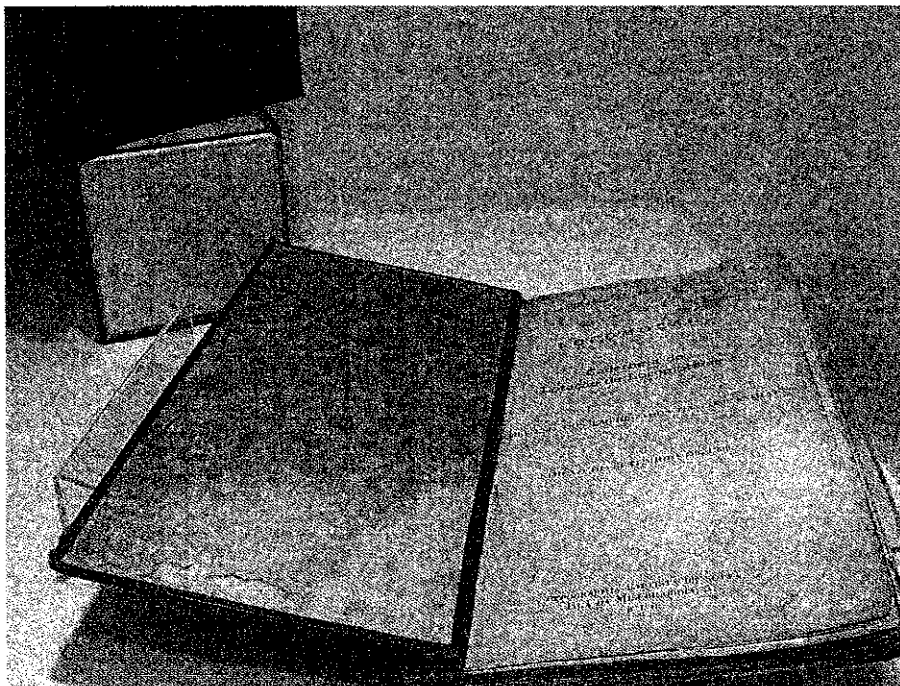

ASSINATURA DOS RESPONSÁVEIS:

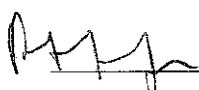
  
 Robson de Almeida Delgado  
 Matr.: 30/010.135-X  
 Inv. da Ext. R. F. F. S. A.

  
 Elerson de Almeida Soares  
 Matr.: 23.075.580-1  
 Inv. da Ext. R. F. F. S. A.

\_\_\_\_\_  
 IPHAN



**FICHA DE INSPEÇÃO – BENS MÓVEIS HISTÓRICOS**

Nº. 7

UNIDADE REGIONAL: CAMPOS

Bem Móvel: LANTERNA DE SINALIZAÇÃO COM LENTE BRANCA

LOCAL DA INSPEÇÃO: ESTAÇÃO CONDE DE ARARUAMA – QUISSAMÃ/RJ.

DATA DA INSPEÇÃO: 25/10/2012

TÉCNICOS DA INV/RFFSA: ELIERSON DE ALMEIDA SOARES

Mat: 23.075.580-1

TÉCNICOS DO IPHAN:

MAT:

Nº.Patr./Tombo/Ref <b>S/N</b>	Bem Tombado: <input type="checkbox"/> Sim <input type="checkbox"/> Não <input checked="" type="checkbox"/> Sem Info.	Estado Geral (aparência): <input checked="" type="checkbox"/> Bom <input type="checkbox"/> Regular <input type="checkbox"/> Ruim
Tipo do Bem: <b>MÓVEL</b>	Valor Hist / Artíst. e Cult.: <input checked="" type="checkbox"/> Sim <input type="checkbox"/> Não	Funcionamento: <input type="checkbox"/> Total <input type="checkbox"/> Parcial <input checked="" type="checkbox"/> Não funciona
Ferramental: <input type="checkbox"/> Sim <input checked="" type="checkbox"/> Não	Instalado no local de trabalho: <input type="checkbox"/> Sim <input checked="" type="checkbox"/> Não	

Observações:  
BEM EM POSSE DO MUNICÍPIO.

**FOTOS:**

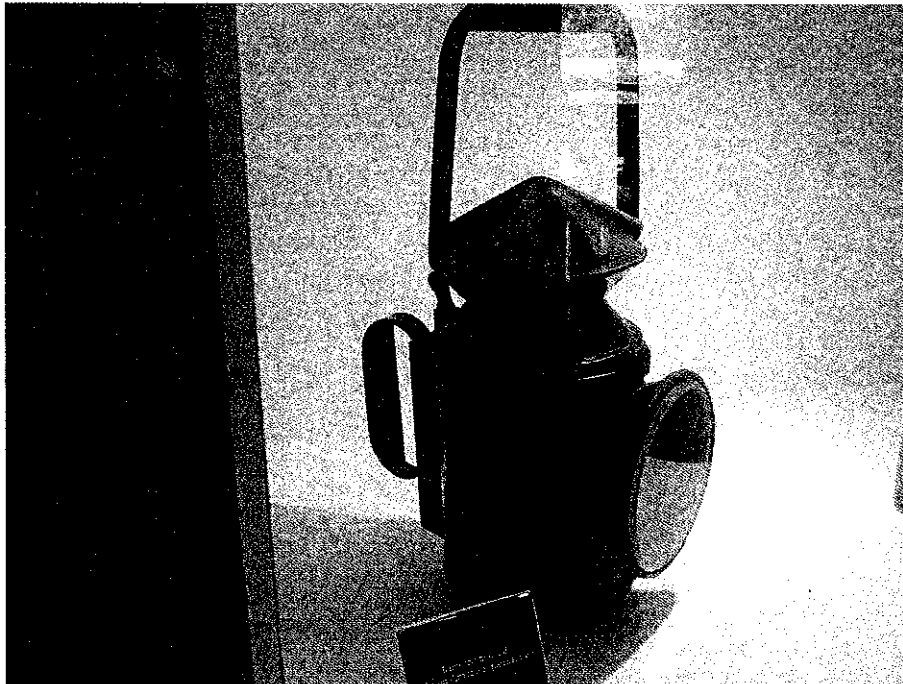

ASSINATURA DOS RESPONSÁVEIS:

*[Signature]* INV / RFFSA  
**Robson de Almeida Deigo**  
 Matr.: 30/010.135-X  
 Inv. da Ext. R. F. F. S. A.

*[Signature]*  
**Eng.º Elieron de Almeida Soares**  
 Mat. 23/075580-1  
 RFFSA

IPHAN



**FICHA DE INSPEÇÃO – BENS MÓVEIS HISTÓRICOS**

Nº. 8

UNIDADE REGIONAL: CAMPOS

Bem Móvel: MAÇARICO A CARBUNETO

LOCAL DA INSPEÇÃO: ESTAÇÃO CONDE DE ARARUAMA – QUISSAMÃ/RJ.

DATA DA INSPEÇÃO: 25/10/2012

TÉCNICOS DA INV/RFFSA: ELIERSON DE ALMEIDA SOARES

Mat: 23.075.580-1

TÉCNICOS DO IPHAN:

MAT:

Nº.Patr./Tombo/Ref <b>S/N</b>	Bem Tombado: <input type="checkbox"/> Sim <input type="checkbox"/> Não <input checked="" type="checkbox"/> Sem Info.	Estado Geral (aparência): <input checked="" type="checkbox"/> Bom <input type="checkbox"/> Regular <input type="checkbox"/> Ruim
Tipo do Bem: <b>MÓVEL</b>	Valor Hist / Artist. e Cult.: <input checked="" type="checkbox"/> Sim <input type="checkbox"/> Não	Funcionamento: <input type="checkbox"/> Total <input type="checkbox"/> Parcial <input checked="" type="checkbox"/> Não funciona
Ferramental: <input type="checkbox"/> Sim <input checked="" type="checkbox"/> Não	Instalado no local de trabalho: <input type="checkbox"/> Sim <input checked="" type="checkbox"/> Não	

Observações:

BEM EM POSSE DO MUNICÍPIO.

**FOTOS:**

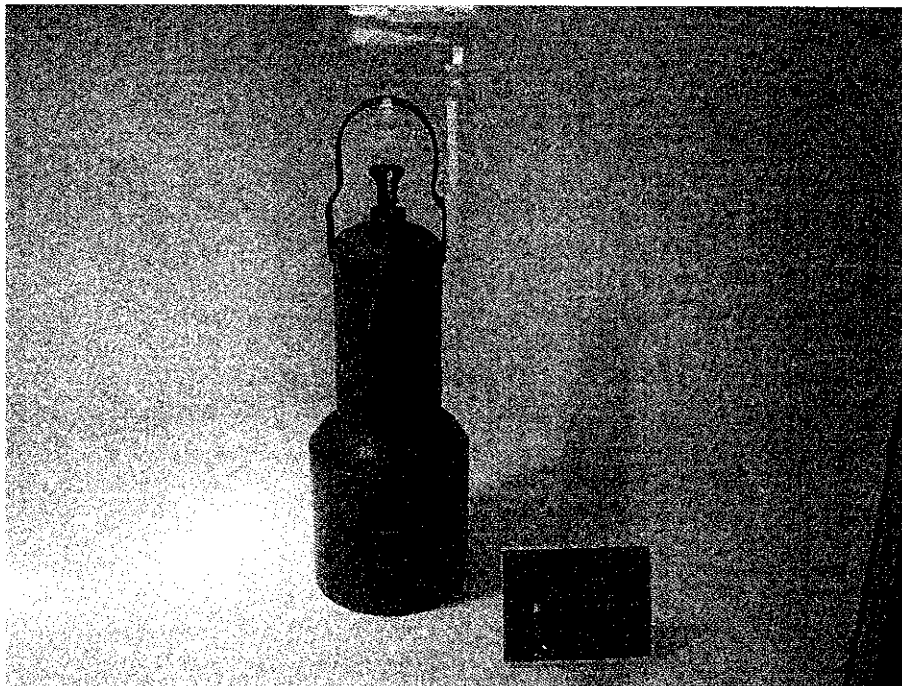

ASSINATURA DOS RESPONSÁVEIS:

*[Handwritten signature]*  
 INV / RFFSA *[Handwritten signature]*

\_\_\_\_\_  
 IPHAN

Robson de Almeida Delgado  
 Matr.: 30/010.135-X  
 Inv. da Ext. R.F.F.S.A.

Elerson de Almeida Soares  
 Matr. 23/075.580-1  
 RFFSA



FICHA DE INSPEÇÃO – BENS MÓVEIS HISTÓRICOS

Nº. 9

UNIDADE REGIONAL: CAMPOS

Bem Móvel: MAÇARICO A QUEROSENE

LOCAL DA INSPEÇÃO: ESTAÇÃO CONDE DE ARARUAMA – QUISSAMÃ/RJ.

DATA DA INSPEÇÃO: 25/10/2012

TÉCNICOS DA INV/RFFSA: ELIERSON DE ALMEIDA SOARES

Mat: 23.075.580-1

TÉCNICOS DO IPHAN:

MAT:

Nº.Patr./Tombo/Ref  S/N	Bem Tombado: <input type="checkbox"/> Sim <input type="checkbox"/> Não <input checked="" type="checkbox"/> Sem Info.	Estado Geral (aparência): <input checked="" type="checkbox"/> Bom <input type="checkbox"/> Regular <input type="checkbox"/> Ruim
Tipo do Bem: MÓVEL	Valor Hist / Artíst. e Cult.: <input checked="" type="checkbox"/> Sim <input type="checkbox"/> Não	Funcionamento: <input type="checkbox"/> Total <input type="checkbox"/> Parcial <input checked="" type="checkbox"/> Não funciona
Ferramental: <input type="checkbox"/> Sim <input checked="" type="checkbox"/> Não	Instalado no local de trabalho: <input type="checkbox"/> Sim <input checked="" type="checkbox"/> Não	

Observações:  
BEM EM POSSE DO MUNICÍPIO.

FOTOS:

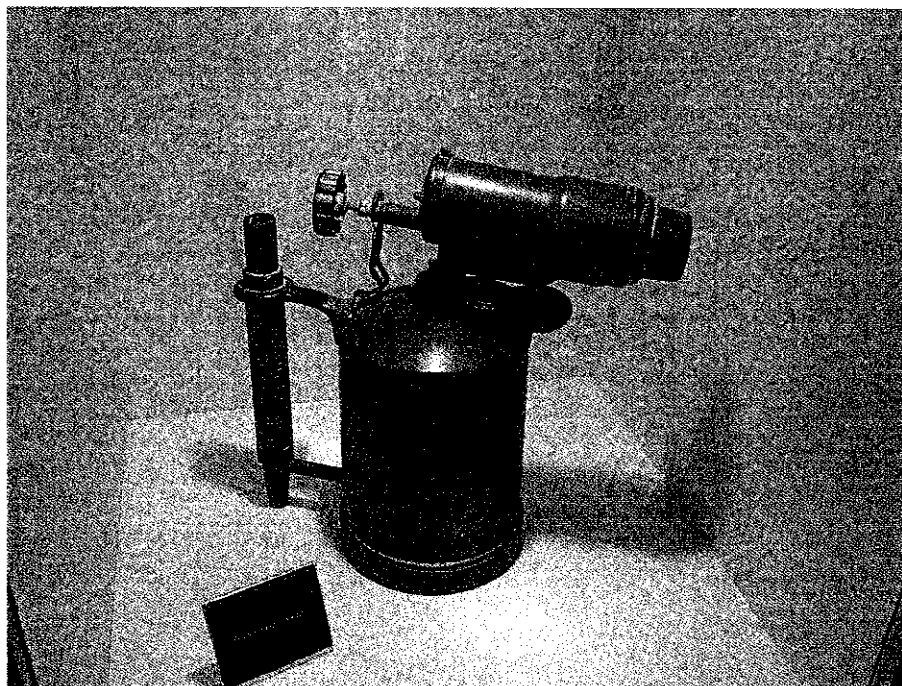

ASSINATURA DOS RESPONSÁVEIS:

*[Signature]*  
 Robson de Almeida Delgado  
 Matr.: 30/010.135-X  
 Inv. da Ext. R. F. F. S. A.

*[Signature]*  
 Elerson de Almeida Soares  
 Matr.: 23/075.580-1  
 RFFSA

IPHAN



**FICHA DE INSPEÇÃO – BENS MÓVEIS HISTÓRICOS**

Nº. 10

UNIDADE REGIONAL: CAMPOS

Bem Móvel: LANTERNA DE SINALIZAÇÃO COR PRETA – LENTE BRANCA

LOCAL DA INSPEÇÃO: ESTAÇÃO CONDE DE ARARUAMA – QUISSAMÃ/RJ.

DATA DA INSPEÇÃO: 25/10/2012

TÉCNICOS DA INV/RFFSA: ELIERSON DE ALMEIDA SOARES

Mat: 23.075.580-1

TÉCNICOS DO IPHAN:

MAT:

Nº.Patr./Tombo/Ref  S/N	Bem Tombado: <input type="checkbox"/> Sim <input type="checkbox"/> Não <input checked="" type="checkbox"/> Sem Info.	Estado Geral (aparência): <input checked="" type="checkbox"/> Bom <input type="checkbox"/> Regular <input type="checkbox"/> Ruim
Tipo do Bem: MÓVEL	Valor Hist / Artist. e Cult.: <input checked="" type="checkbox"/> Sim <input type="checkbox"/> Não	Funcionamento: <input type="checkbox"/> Total <input type="checkbox"/> Parcial <input checked="" type="checkbox"/> Não funciona
Ferramental: <input type="checkbox"/> Sim <input checked="" type="checkbox"/> Não	Instalado no local de trabalho: <input type="checkbox"/> Sim <input checked="" type="checkbox"/> Não	

Observações:  
BEM EM POSSE DO MUNICÍPIO.

**FOTOS:**



ASSINATURA DOS RESPONSÁVEIS:

*Robson de Almeida*  
 Robson de Almeida INV/RFFSA  
 Matr.: 30/010.135-X  
 Inv. da Ext. R. F. F. S. A.

*[Signature]*  
 Comissão de Bens Históricos  
 RFFSA

IPHAN





FICHA DE INSPEÇÃO – BENS MÓVEIS HISTÓRICOS

Nº. 11

UNIDADE REGIONAL: CAMPOS

Bem Móvel: CHAVE DE MUDANÇA DE VIA

LOCAL DA INSPEÇÃO: ESTAÇÃO CONDE DE ARARUAMA – QUISSAMÃ/RJ.

DATA DA INSPEÇÃO: 25/10/2012

TÉCNICOS DA INV/RFFSA: ELIERSON DE ALMEIDA SOARES

Mat: 23.075.580-1

TÉCNICOS DO IPHAN:

MAT:

Nº.Patr./Tombo/Ref  S/N	Bem Tombado: <input type="checkbox"/> Sim <input type="checkbox"/> Não <input checked="" type="checkbox"/> Sem Info.	Estado Geral (aparência): <input checked="" type="checkbox"/> Bom <input type="checkbox"/> Regular <input type="checkbox"/> Ruim
Tipo do Bem: MÓVEL	Valor Hist / Artíst. e Cult.: <input checked="" type="checkbox"/> Sim <input type="checkbox"/> Não	Funcionamento: <input type="checkbox"/> Total <input type="checkbox"/> Parcial <input checked="" type="checkbox"/> Não funciona
Ferramental: <input type="checkbox"/> Sim <input checked="" type="checkbox"/> Não	Instalado no local de trabalho: <input type="checkbox"/> Sim <input checked="" type="checkbox"/> Não	

Observações:  
BEM EM POSSE DO MUNICÍPIO.

FOTOS:

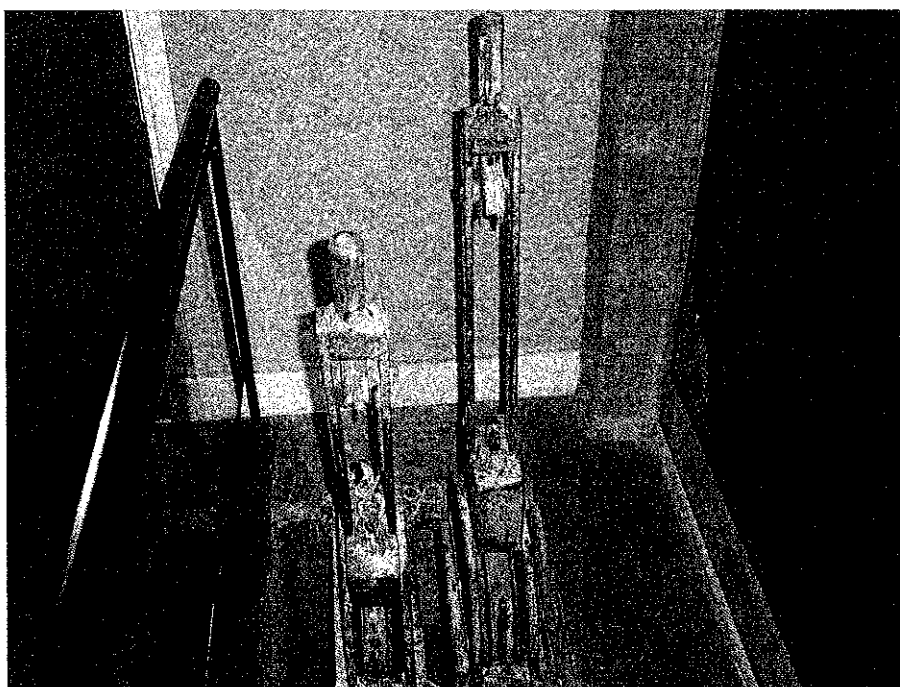

ASSINATURA DOS RESPONSÁVEIS:

*[Handwritten Signature]*  
 Robson de Almeida Belgado  
 Matr.: 30/010.135-X  
 Inv. da Ext. R. F. F. S. A.

*[Handwritten Signature]*  
 Elerson de Almeida Soares  
 Matr.: 23.075.580-1  
 Inv. da Ext. R. F. F. S. A.

IPHAN



**FICHA DE INSPEÇÃO – BENS MÓVEIS HISTÓRICOS**

Nº. 12

UNIDADE REGIONAL: CAMPOS

Bem Móvel: ESCRIVANINHA EM MADEIRA COM 04 (QUATRO) GAVETAS E PORTA CORREDIÇA

LOCAL DA INSPEÇÃO: ESTAÇÃO CONDE DE ARARUAMA – QUISSAMÃ/RJ.

DATA DA INSPEÇÃO: 25/10/2012

TÉCNICOS DA INV/RFFSA: ELIERSON DE ALMEIDA SOARES

Mat: 23.075.580-1

TÉCNICOS DO IPHAN:

MAT:

Nº.Patr./Tombo/Ref  S/N	Bem Tombado: <input type="checkbox"/> Sim <input type="checkbox"/> Não <input checked="" type="checkbox"/> Sem Info.	Estado Geral (aparência): <input checked="" type="checkbox"/> Bom <input type="checkbox"/> Regular <input type="checkbox"/> Ruim
Tipo do Bem: MÓVEL	Valor Hist / Artíst. e Cult.: <input checked="" type="checkbox"/> Sim <input type="checkbox"/> Não	Funcionamento: <input type="checkbox"/> Total <input type="checkbox"/> Parcial <input checked="" type="checkbox"/> Não funciona
Ferramental: <input type="checkbox"/> Sim <input checked="" type="checkbox"/> Não	Instalado no local de trabalho: <input type="checkbox"/> Sim <input checked="" type="checkbox"/> Não	

Observações:  
BEM EM POSSE DO MUNICÍPIO.

**FOTOS:**

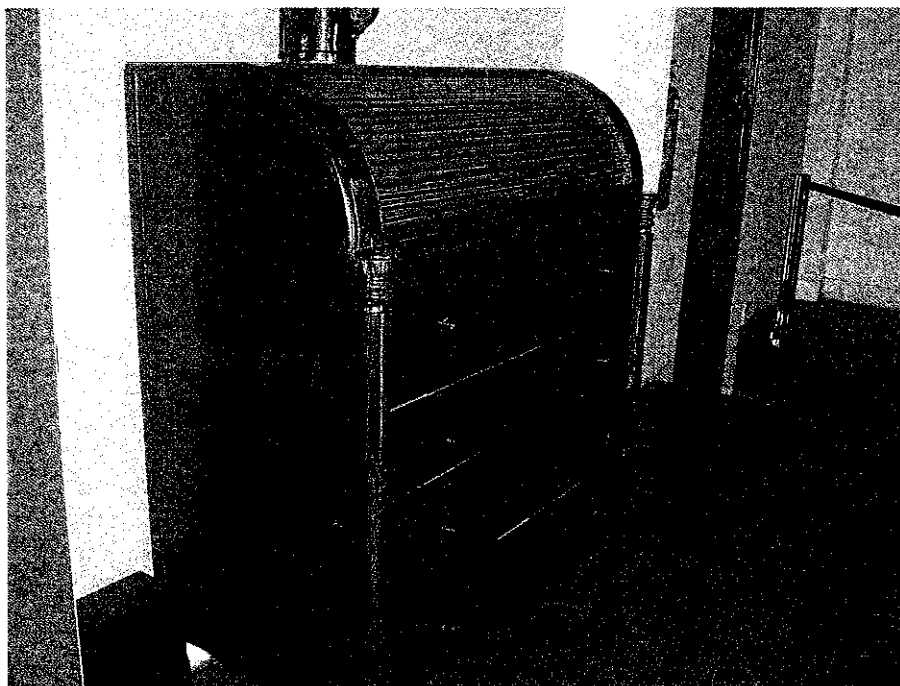

ASSINATURA DOS RESPONSÁVEIS:

*[Handwritten Signature]*  
 INV / RFFSA  
 Robson de Almeida Leigão: Matr.: 30/010.135-X  
 Inv. da Ext. R. F. F. S. A.

\_\_\_\_\_  
 IPHAN



**FICHA DE INSPEÇÃO – BENS MÓVEIS HISTÓRICOS**

Nº. 13

UNIDADE REGIONAL: CAMPOS

Bem Móvel: RELÓGIO DATADO DE 1870 – REMINGTON STATION – TIPO MEDALHÃO

LOCAL DA INSPEÇÃO: ESTAÇÃO CONDE DE ARARUAMA – QUISSAMÃ/RJ.

DATA DA INSPEÇÃO: 25/10/2012

TÉCNICOS DA INV/RFFSA: ELIERSON DE ALMEIDA SOARES

Mat: 23.075.580-1

TÉCNICOS DO IPHAN:

MAT:

Nº.Patr./Tombo/Ref  S/N	Bem Tombado: <input type="checkbox"/> Sim <input type="checkbox"/> Não <input checked="" type="checkbox"/> Sem Info.	Estado Geral (aparência): <input checked="" type="checkbox"/> Bom <input type="checkbox"/> Regular <input type="checkbox"/> Ruim
Tipo do Bem: MÓVEL	Valor Hist / Artíst. e Cult.: <input checked="" type="checkbox"/> Sim <input type="checkbox"/> Não	Funcionamento: <input checked="" type="checkbox"/> Total <input type="checkbox"/> Parcial <input type="checkbox"/> Não funciona
Ferramental: <input type="checkbox"/> Sim <input checked="" type="checkbox"/> Não	Instalado no local de trabalho: <input type="checkbox"/> Sim <input checked="" type="checkbox"/> Não	

Observações:  
BEM EM POSSE DO MUNICÍPIO.

**FOTOS:**

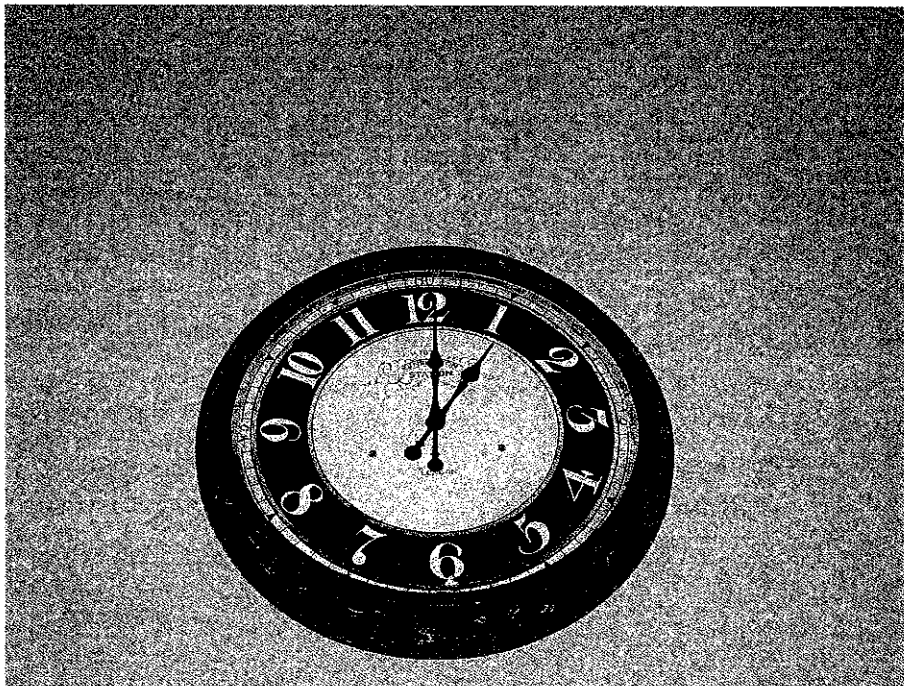

ASSINATURA DOS RESPONSÁVEIS:

*[Signature]*  
 Robson de Almeida Delyad  
 Matr.: 30/010.135-X  
 Inv. de Ext. R. F. F. S. A.

*[Signature]*  
 Kay. Elieron de Almeida Soares  
 Mat. 23/075580-1  
 RFFSA

IPHAN



## FICHA DE INSPEÇÃO – BENS MÓVEIS HISTÓRICOS

Nº. 14

UNIDADE REGIONAL: **CAMPOS**

Bem Móvel: **ARMÁRIO EM MADEIRA COR CLARA COM 02 (DUAS) PORTAS E 02 (DUAS) GAVETAS**

LOCAL DA INSPEÇÃO: **ESTAÇÃO CONDE DE ARARUAMA – QUISSAMÃ/RJ.**

DATA DA INSPEÇÃO: **25/10/2012**

TÉCNICOS DA INV/RFFSA: **ELIERSON DE ALMEIDA SOARES**

Mat: **23.075.580-1**

TÉCNICOS DO IPHAN:

MAT:

Nº.Patr./Tombo/Ref  S/N	Bem Tombado: <input type="checkbox"/> Sim <input type="checkbox"/> Não <input checked="" type="checkbox"/> Sem Info.	Estado Geral (aparência): <input checked="" type="checkbox"/> Bom <input type="checkbox"/> Regular <input type="checkbox"/> Ruim
Tipo do Bem: <b>MÓVEL</b>	Valor Hist / Artíst. e Cult.: <input checked="" type="checkbox"/> Sim <input type="checkbox"/> Não	Funcionamento: <input checked="" type="checkbox"/> Total <input type="checkbox"/> Parcial <input type="checkbox"/> Não funciona
Ferramental: <input type="checkbox"/> Sim <input checked="" type="checkbox"/> Não	Instalado no local de trabalho: <input type="checkbox"/> Sim <input checked="" type="checkbox"/> Não	

Observações:

**BEM EM POSSE DO MUNICÍPIO.**

**FOTOS:**

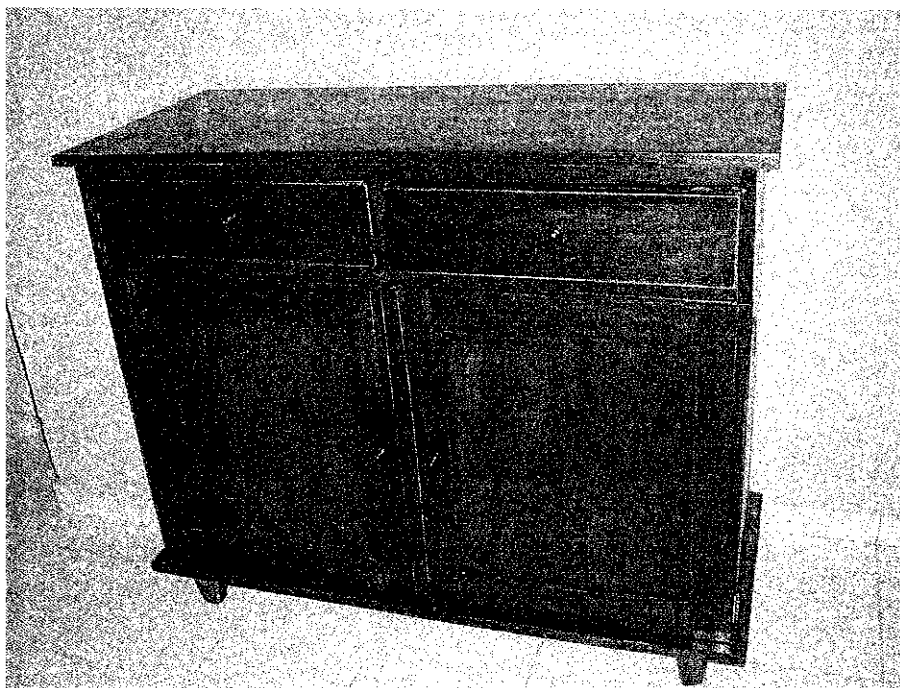

ASSINATURA DOS RESPONSÁVEIS:

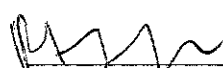
  
**Robson de Almeida** Dir. Inv. RFFSA  
Matr.: 30/010.135-X  
Inv. da Ext. R. F. F. S. A.

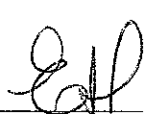
  
**Elierson de Almeida Soares**  
Mat. 23/075580-1  
RFFSA

\_\_\_\_\_  
IPHAN



**FICHA DE INSPEÇÃO – BENS MÓVEIS HISTÓRICOS**

Nº. 15

UNIDADE REGIONAL: CAMPOS

Bem Móvel: MESA COM 01 (UMA) GAVETA

LOCAL DA INSPEÇÃO: ESTAÇÃO CONDE DE ARARUAMA – QUISSAMÃ/RJ.

DATA DA INSPEÇÃO: 25/10/2012

TÉCNICOS DA INV/RFFSA: ELIERSON DE ALMEIDA SOARES

Mat: 23.075.580-1

TÉCNICOS DO IPHAN:

MAT:

Nº.Patr./Tombo/Ref  S/N	Bem Tombado: <input type="checkbox"/> Sim <input type="checkbox"/> Não <input checked="" type="checkbox"/> Sem Info.	Estado Geral (aparência): <input checked="" type="checkbox"/> Bom <input type="checkbox"/> Regular <input type="checkbox"/> Ruim
Tipo do Bem: MÓVEL	Valor Hist / Artíst. e Cult.: <input checked="" type="checkbox"/> Sim <input type="checkbox"/> Não	Funcionamento: <input type="checkbox"/> Total <input type="checkbox"/> Parcial <input checked="" type="checkbox"/> Não funciona
Ferramental: <input type="checkbox"/> Sim <input checked="" type="checkbox"/> Não	Instalado no local de trabalho: <input type="checkbox"/> Sim <input checked="" type="checkbox"/> Não	

Observações:  
BEM EM POSSE DO MUNICÍPIO.

**FOTOS:**



ASSINATURA DOS RESPONSÁVEIS:

*Robson de Almeida Veigão*  
 Matr.: 30/010.135-X  
 Inv. da Ext. R.F.F.S.A.

*Elerson de Almeida Soares*  
 Matr. 23/075580-1  
 RFFSA

\_\_\_\_\_  
 IPHAN

Car. Elerson de Almeida Soares  
 Matr. 23/075580-1  
 RFFSA



**FICHA DE INSPEÇÃO – BENS MÓVEIS HISTÓRICOS**

Nº. 16

UNIDADE REGIONAL: **CAMPOS**

Bem Móvel: CADEIRA COM ESPALDAR RETO - 02 (DUAS) DIVISÕES – 02 (DUAS) UNIDADES

LOCAL DA INSPEÇÃO: ESTAÇÃO CONDE DE ARARUAMA – QUISSAMÃ/RJ.

DATA DA INSPEÇÃO: 25/10/2012

TÉCNICOS DA INV/RFFSA: ELIERSON DE ALMEIDA SOARES

Mat: 23.075.580-1

TÉCNICOS DO IPHAN:

MAT:

Nº.Patr./Tombo/Ref  S/N	Bem Tombado: <input type="checkbox"/> Sim <input type="checkbox"/> Não <input checked="" type="checkbox"/> Sem Info.	Estado Geral (aparência): <input checked="" type="checkbox"/> Bom <input type="checkbox"/> Regular <input type="checkbox"/> Ruim
Tipo do Bem: MÓVEL	Valor Hist / Artíst. e Cult.: <input checked="" type="checkbox"/> Sim <input type="checkbox"/> Não	Funcionamento: <input type="checkbox"/> Total <input type="checkbox"/> Parcial <input checked="" type="checkbox"/> Não funciona
Ferramental: <input type="checkbox"/> Sim <input checked="" type="checkbox"/> Não	Instalado no local de trabalho: <input type="checkbox"/> Sim <input checked="" type="checkbox"/> Não	

Observações:  
BEM EM POSSE DO MUNICÍPIO.

**FOTOS:**



ASSINATURA DOS RESPONSÁVEIS:

*Robson de Almeida*  
 Robson de Almeida / RFFSA  
 Matr.: 30/010.135-X  
 Inv. da Ext. R.F.F.S.A.

*Elierson de Almeida Soares*  
 Eng.º Elierson de Almeida Soares  
 Mat. 23/075580-1  
 RFFSA

IPHAN



**FICHA DE INSPEÇÃO – BENS MÓVEIS HISTÓRICOS**

Nº. 17

UNIDADE REGIONAL: CAMPOS

Bem Móvel: MESA DE COFRE DE ESTAÇÃO – 02 (DUAS) UNIDADES

LOCAL DA INSPEÇÃO: ESTAÇÃO CONDE DE ARARUAMA – QUISSAMÃ/RJ.

DATA DA INSPEÇÃO: 25/10/2012

TÉCNICOS DA INV/RFFSA: ELIERSON DE ALMEIDA SOARES

Mat: 23.075.580-1

TÉCNICOS DO IPHAN:

MAT:

Nº.Patr./Tombo/Ref  S/N	Bem Tombado: <input type="checkbox"/> Sim <input type="checkbox"/> Não <input checked="" type="checkbox"/> Sem Info.	Estado Geral (aparência): <input checked="" type="checkbox"/> Bom <input type="checkbox"/> Regular <input type="checkbox"/> Ruim
Tipo do Bem: MÓVEL	Valor Hist / Artíst. e Cult.: <input checked="" type="checkbox"/> Sim <input type="checkbox"/> Não	Funcionamento: <input type="checkbox"/> Total <input type="checkbox"/> Parcial <input checked="" type="checkbox"/> Não funciona
Ferramental: <input type="checkbox"/> Sim <input checked="" type="checkbox"/> Não	Instalado no local de trabalho: <input type="checkbox"/> Sim <input checked="" type="checkbox"/> Não	

Observações:  
BEM EM POSSE DO MUNICÍPIO.

**FOTOS:**



ASSINATURA DOS RESPONSÁVEIS:

*[Handwritten signature]* INV / RFFSA *[Handwritten signature]*

Robson de Almeida Deigod  
 Matr.: 30/010.135-X  
 Inv. da Ext. R.F.F.S.A.

Eng.º Elierson de Almeida Soares  
 Mat. 23/075580-1  
 RFFSA

\_\_\_\_\_  
 IPHAN



**FICHA DE INSPEÇÃO – BENS MÓVEIS HISTÓRICOS**

Nº. 18

UNIDADE REGIONAL: **CAMPOS**

Bem Móvel: **APARADOR COM 04 (QUATRO) GAVETAS**

LOCAL DA INSPEÇÃO: **ARMAZÉM RIBEIRO FILHOS - 1818 – QUISSAMÃ/RJ.**

DATA DA INSPEÇÃO: **25/10/2012**

TÉCNICOS DA INV/RFFSA: **ELIERSON DE ALMEIDA SOARES**

Mat: **23.075.580-1**

TÉCNICOS DO IPHAN:

MAT:

Nº.Patr./Tombo/Ref  S/N	Bem Tombado: <input type="checkbox"/> Sim <input type="checkbox"/> Não <input checked="" type="checkbox"/> Sem Info.	Estado Geral (aparência): <input checked="" type="checkbox"/> Bom <input type="checkbox"/> Regular <input type="checkbox"/> Ruim
Tipo do Bem: <b>MÓVEL</b>	Valor Hist / Artíst. e Cult.: <input checked="" type="checkbox"/> Sim <input type="checkbox"/> Não	Funcionamento: <input type="checkbox"/> Total <input type="checkbox"/> Parcial <input checked="" type="checkbox"/> Não funciona
Ferramental: <input type="checkbox"/> Sim <input checked="" type="checkbox"/> Não	Instalado no local de trabalho: <input type="checkbox"/> Sim <input checked="" type="checkbox"/> Não	

Observações:

**BEM EM POSSE DO MUNICÍPIO.**

**FOTOS:**

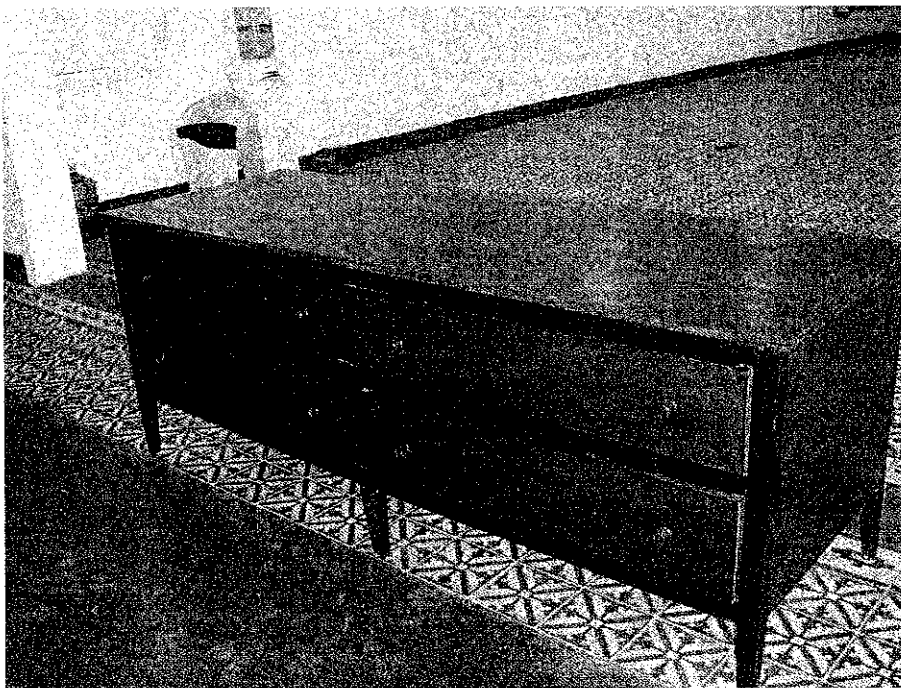

ASSINATURA DOS RESPONSÁVEIS:

INV / RFFSA

Robson de Almeida Soares  
 Matr.: 30/010.135-1  
 Inv. da Ext. R. F. F. S. A.

IPHAN

Elierson de Almeida Soares  
 Matr. 23/075580-1  
 RFFSA





**FICHA DE INSPEÇÃO – BENS MÓVEIS HISTÓRICOS**

Nº. 19

UNIDADE REGIONAL: **CAMPOS**

Bem Móvel: **MÓVEL TIPO PRANCHETA EM MADEIRA COM 02 (DUAS) TAMPAS MÓVEIS**

LOCAL DA INSPEÇÃO: **ARMAZÉM RIBEIRO FILHOS 1818 – QUISSAMÃ/RJ.** DATA DA INSPEÇÃO: **25/10/2012**

TÉCNICOS DA INV/RFFSA: **ELIERSON DE ALMEIDA SOARES** Mat: **23.075.580-1**

TÉCNICOS DO IPHAN: MAT:

Nº.Patr./Tombo/Ref <b>S/N</b>	Bem Tombado: <input type="checkbox"/> Sim <input type="checkbox"/> Não <input checked="" type="checkbox"/> Sem Info.	Estado Geral (aparência): <input checked="" type="checkbox"/> Bom <input type="checkbox"/> Regular <input type="checkbox"/> Ruim
Tipo do Bem: <b>MÓVEL</b>	Valor Hist / Artist. e Cult.: <input checked="" type="checkbox"/> Sim <input type="checkbox"/> Não	Funcionamento: <input type="checkbox"/> Total <input type="checkbox"/> Parcial <input checked="" type="checkbox"/> Não funciona
Ferramental: <input type="checkbox"/> Sim <input checked="" type="checkbox"/> Não	Instalado no local de trabalho: <input type="checkbox"/> Sim <input checked="" type="checkbox"/> Não	

Observações:  
**BEM EM POSSE DO MUNICÍPIO.**

**FOTOS:**

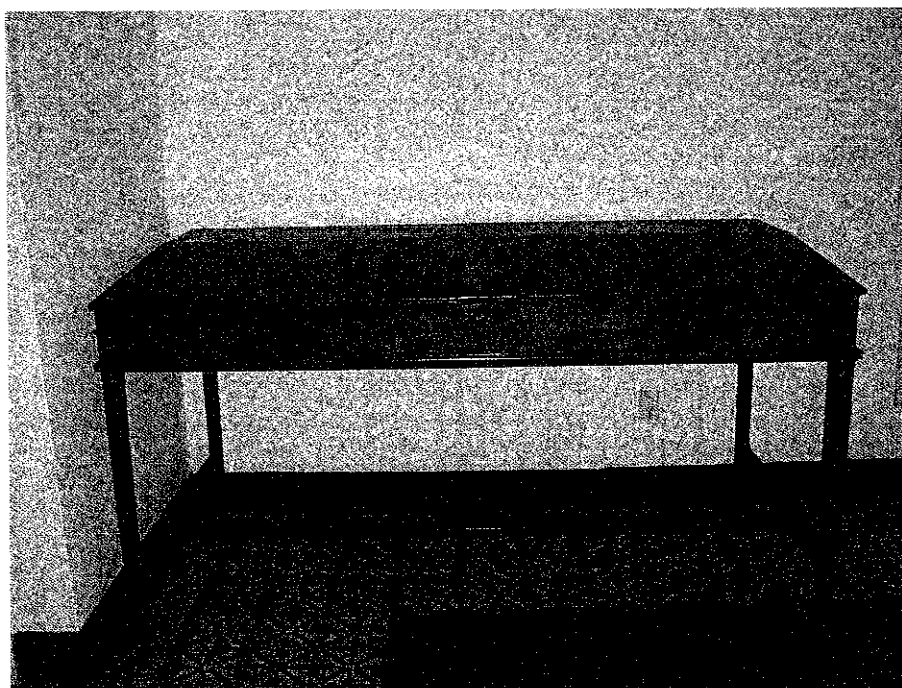

ASSINATURA DOS RESPONSÁVEIS:

*[Signature]*  
**Robson de Almeida Delgado**  
 Matr.: 39/010.135-X  
 Inv. da Ext. R. F. F. S. A.

*[Signature]*  
**Cap. Elierson de Almeida Soares**  
 Mat. 23/075580-1  
**RFFSA**

IPHAN