

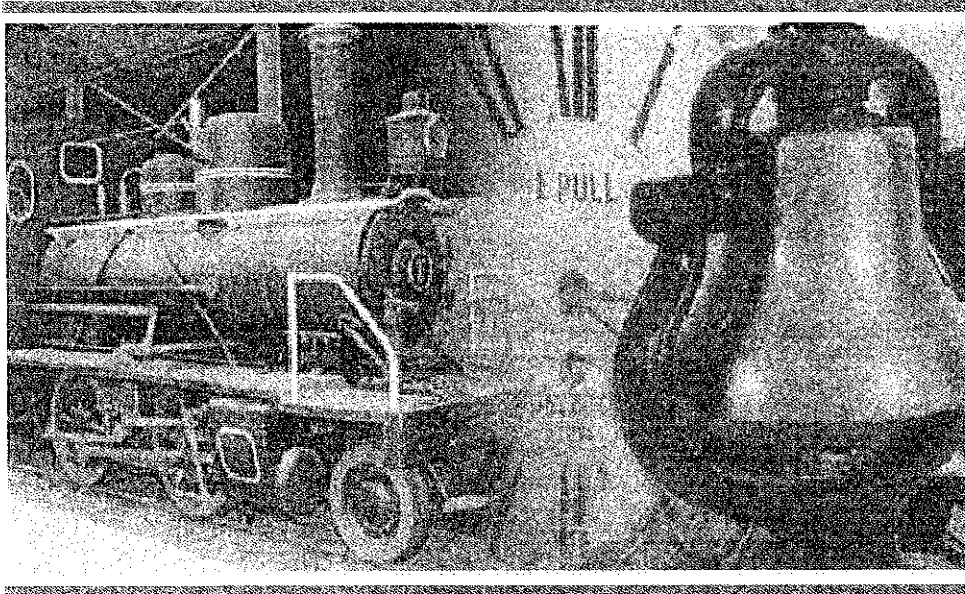

MINISTÉRIO DOS TRANSPORTES

Inventariança da Extinta Rede Ferroviária Federal S.A. - RFFSA
Assessoria do Ministério do Planejamento, Orçamento e Gestão



M. Helton

TERMO DE TRANSFERÊNCIA

Nº 274/2013

BENS MÓVEIS

PREFEITURA MUNICIPAL SAPUCAIA - RJ

UNIDADE REGIONAL DE CAMPOS - URCAM

IPHAN

CONTEÚDO

TERMO DE TRANSFERÊNCIA

PLANILHA RESUMO

FICHAS DE INSPEÇÃO DOS BENS



MINISTÉRIO DOS TRANSPORTES
Inventariança da Extinta Rede Ferroviária Federal S. A. – RFFSA

**TERMO DE TRANSFERÊNCIA N.º 274/2013,
DOS BENS MÓVEIS, DE VALOR HISTÓRICO,
ARTÍSTICO E CULTURAL, VINCULADOS A
UNIDADE REGIONAL DE CAMPOS-RJ, DA
EXTINTA REDE FERROVIÁRIA FEDERAL S.A.
– RFFSA, PARA O INSTITUTO DO
PATRIMÔNIO HISTÓRICO E ARTÍSTICO
NACIONAL - IPHAN, NA FORMA ABAIXO:**

**O INVENTARIANTE DA EXTINTA REDE FERROVIÁRIA
FEDERAL S.A. – RFFSA**, com fundamento no art. 9º, da Lei n.º 11.483/2007, de 31/05/2007, e tendo em vista o disposto no art. 5º, inciso IV, alínea “a” do Decreto n.º 6.018, de 22/01/2007, neste ato, formaliza a transferência para o **INSTITUTO DO PATRIMÔNIO HISTÓRICO E ARTÍSTICO NACIONAL - IPHAN**, dos bens móveis, de valor artístico, histórico e cultural, bem como da documentação e as demais informações relativas aos referidos bens, relacionadas em anexo, as quais fazem parte integrante do presente Termo, observadas as condições seguintes:

**I – O INSTITUTO DO PATRIMÔNIO HISTÓRICO E ARTÍSTICO
NACIONAL - IPHAN**, assume a responsabilidade pela guarda e manutenção dos bens móveis de valor artístico, histórico e cultural, ora transferidos, discriminados em anexo, a partir da data da assinatura do presente Termo.

II – Cabe ao IPHAN administrar e exercer o controle dos bens vinculados ao Termo para a execução das atribuições de que trata o Art. 9º da Lei 11.483/07.

Rio de Janeiro, de de

CARLOS ALBERTO BORGES TEIXEIRA
Inventariante da Extinta RFFSA

JUREMA DE SOUZA MACHADO
Presidente do IPHAN

PLANILHA RESUMO



PLANILHA RESUMO DE CONTROLE DE BENS HISTÓRICOS - CAMPOS

ITEM	DATA DA INSP.	UR	LOCAL	BEM	QUANT.	Nº PAT./ TOMBO	VALOR HIST. ARTIST. CULT.	TOMBADO	OBS
01	24/10/2012	CAMPOS	ESTAÇÃO FERROVIÁRIA DE SAPUCAIA	PESO BALANÇA DE GRANDE PORTE 200KG - 02 UNIDADES E 400KG - 01 UNIDADE	01	SINº	SIM	SEM INFORM.	BEM EM POSSE
02	24/10/2012	CAMPOS	ESTAÇÃO FERROVIÁRIA DE SAPUCAIA	KEPE AUXILIAR DE AGENTE DE ESTAÇÃO - COR AZUL MARINHO	01	SINº	SIM	SEM INFORM.	BEM EM POSSE
03	24/10/2012	CAMPOS	ESTAÇÃO FERROVIÁRIA DE SAPUCAIA	BANDEIRA DE SINALIZAÇÃO - COR VERMELHA	01	SINº	SIM	SEM INFORM.	BEM EM POSSE
04	24/10/2012	CAMPOS	ESTAÇÃO FERROVIÁRIA DE SAPUCAIA	MARRETA DE PREGAÇÃO 01 (UMA) FACE	01	SINº	SIM	SEM INFORM.	BEM EM POSSE
05	24/10/2012	CAMPOS	ESTAÇÃO FERROVIÁRIA DE SAPUCAIA	MARRETA DE PREGAÇÃO 02 (DUAS) FACES	01	SINº	SIM	SEM INFORM.	BEM EM POSSE
06	24/10/2012	CAMPOS	ESTAÇÃO FERROVIÁRIA DE SAPUCAIA	MARRETA PEQUENA COM CABO	01	SINº	SIM	SEM INFORM.	BEM EM POSSE
07	24/10/2012	CAMPOS	ESTAÇÃO FERROVIÁRIA DE SAPUCAIA	CHAVE DE BOCA	01	SINº	SIM	SEM INFORM.	BEM EM POSSE
08	24/10/2012	CAMPOS	ESTAÇÃO FERROVIÁRIA DE SAPUCAIA	GALERIA DE FOTOS DE ANTIGOS FUNCIONAIS	01	SINº	SIM	SEM INFORM.	BEM EM POSSE
09	24/10/2012	CAMPOS	ESTAÇÃO FERROVIÁRIA DE SAPUCAIA	DIPLOMA DE SÓCIO EFETIVO DA EFCB - DATADO DE 05/05/1915, EM NOME DE DURVAL PEREIRA	01	SINº	SIM	SEM INFORM.	BEM EM POSSE
10	24/10/2012	CAMPOS	ESTAÇÃO FERROVIÁRIA DE SAPUCAIA	DIPLOMA DE SÓCIO EFETIVO DA EFCB - DATADO DE 04/06/1930, EM NOME DE ALREDO MARTINS	01	SINº	SIM	SEM INFORM.	BEM EM POSSE
11	24/10/2012	CAMPOS	ESTAÇÃO FERROVIÁRIA DE SAPUCAIA	PLACA DE INAUGURAÇÃO - REFORMA DA ESTAÇÃO 11/12/1999	01	SINº	SIM	SEM INFORM.	BEM EM POSSE

Robson de Almeida Delgado
Matr.: 30/010.135-X
Inv. da Ext. R. F. F. S. A.

Edson de Mello Soares
Matr. 70/075500-1
RFFSA

FICHAS DE INSPEÇÃO DOS BENS



FICHA DE INSPEÇÃO – BENS MÓVEIS HISTÓRICOS

Nº. 01

UNIDADE REGIONAL CAMPOS

Bem Móvel: PESO BALANÇA GRANDE PORTE 200 KG E 400 KG

LOCAL DA INSPEÇÃO: ESTAÇÃO FERROVIÁRIA DE SAPUCAIA – RJ

DATA DA INSPEÇÃO: 24/10/2012

TÉCNICOS DA INV/RFFSA: ELIERSON DE ALMEIDA SOARES

Mat: 23.075.580-1

TÉCNICOS DO IPHAN:

MAT:

Nº.Patr./Tombo/Ref S/N	Bem Tombado: <input type="checkbox"/> Sim <input type="checkbox"/> Não <input checked="" type="checkbox"/> Sem Info.	Estado Geral (aparência): <input checked="" type="checkbox"/> Bom <input type="checkbox"/> Regular <input type="checkbox"/> Ruim
Tipo do Bem: MÓVEL	Valor Hist / Artist. e Cult.: <input checked="" type="checkbox"/> Sim <input type="checkbox"/> Não	Funcionamento: <input type="checkbox"/> Total <input type="checkbox"/> Parcial <input checked="" type="checkbox"/> Não funciona
Ferramental: <input type="checkbox"/> Sim <input checked="" type="checkbox"/> Não	Instalado no local de trabalho: <input type="checkbox"/> Sim <input checked="" type="checkbox"/> Não	

Observações:

BENS EM POSSE DO MUNICÍPIO. – 2 UNIDADES DE 200KG E 1 UNIDADE DE 400 KG

FOTOS:

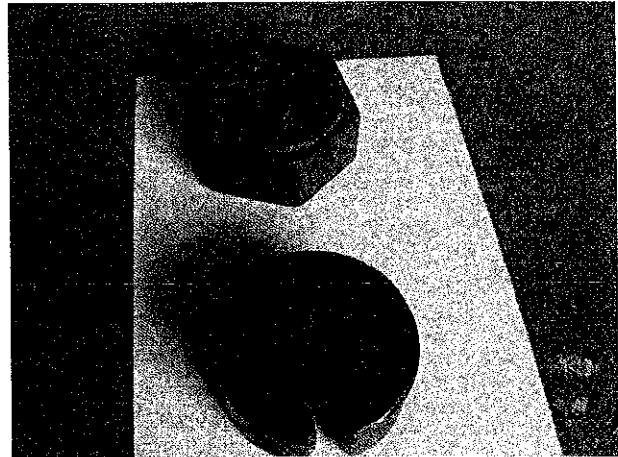
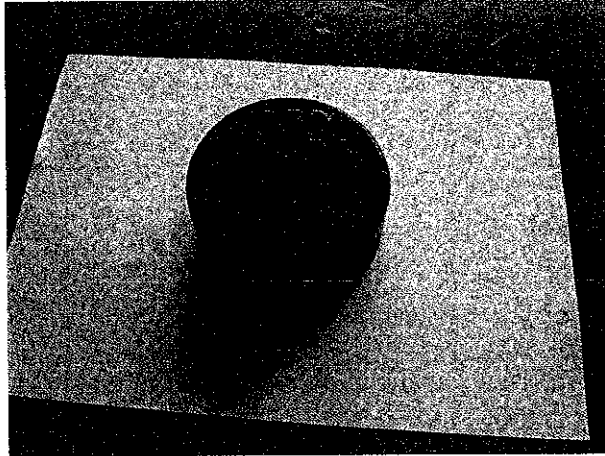

ASSINATURA DOS RESPONSÁVEIS:

INV / RFFSA

Robson de Almeida Delgado
 Matr.: 30/010.135-X
 Inv. da Ext. R.F.F.S.A.

Eng.º Elerson de Almeida Soares
 Mat. 23/075580-1
 RFFSA

IPHAN



FICHA DE INSPEÇÃO – BENS MÓVEIS HISTÓRICOS

Nº. 02

UNIDADE REGIONAL CAMPOS

Bem Móvel: KEPE AUXILIAR DE AGENTE DE ESTAÇÃO - COR AZUL MARINHO

LOCAL DA INSPEÇÃO: ESTAÇÃO FERROVIÁRIA DE SAPUCAIA – RJ

DATA DA INSPEÇÃO: 24/10/2012

TÉCNICOS DA INV/RFFSA: ELIERSON DE ALMEIDA SOARES

Mat: 23.075.580-1

TÉCNICOS DO IPHAN:

MAT:

Nº.Patr./Tombo/Ref S/N	Bem Tombado: <input type="checkbox"/> Sim <input type="checkbox"/> Não <input checked="" type="checkbox"/> Sem Info.	Estado Geral (aparência): <input type="checkbox"/> Bom <input checked="" type="checkbox"/> Regular <input type="checkbox"/> Ruim
Tipo do Bem: MÓVEL	Valor Hist / Artíst. e Cult.: <input checked="" type="checkbox"/> Sim <input type="checkbox"/> Não	Funcionamento: <input type="checkbox"/> Total <input type="checkbox"/> Parcial <input checked="" type="checkbox"/> Não funciona
Ferramental: <input type="checkbox"/> Sim <input checked="" type="checkbox"/> Não	Instalado no local de trabalho: <input type="checkbox"/> Sim <input checked="" type="checkbox"/> Não	

Observações:
BENS EM POSSE DO MUNICÍPIO.

FOTOS:

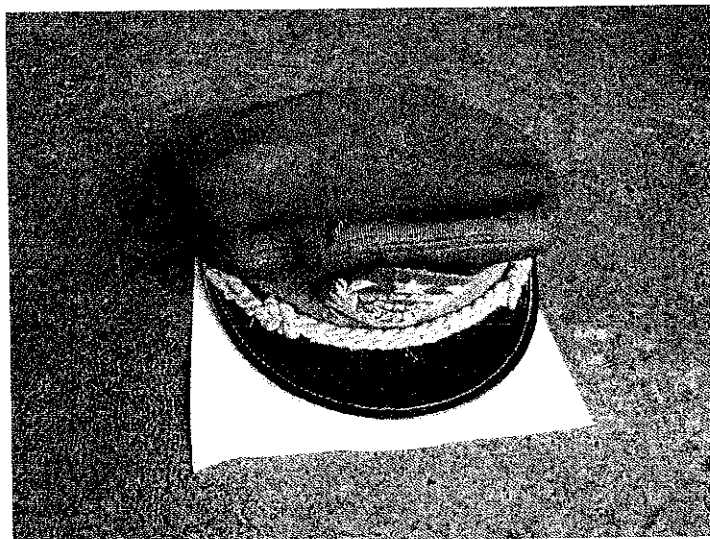

ASSINATURA DOS RESPONSÁVEIS:

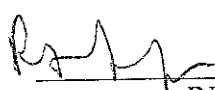
 Robson de Almeida Delegado
 Matr.: 30/010.135-X
 Inv. de Ext. R. F. F. S. A.

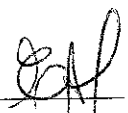
 Inv. RFFSA
 Elierson de Almeida Soares
 Matr. 23/075580-1
 RFFSA

IPHAN



FICHA DE INSPEÇÃO – BENS MÓVEIS HISTÓRICOS

Nº. 03

UNIDADE REGIONAL CAMPOS

Bem Móvel: BANDEIRA DE SINALIZAÇÃO - COR VERMELHA

LOCAL DA INSPEÇÃO: ESTAÇÃO FERROVIÁRIA DE SAPUCAIA – RJ

DATA DA INSPEÇÃO: 24/10/2012

TÉCNICOS DA INV/RFFSA: ELIERSON DE ALMEIDA SOARES

Mat: 23.075.580-1

TÉCNICOS DO IPHAN:

MAT:

Nº.Patr./Tombo/Ref S/N	Bem Tombado: <input type="checkbox"/> Sim <input type="checkbox"/> Não <input checked="" type="checkbox"/> Sem Info.	Estado Geral (aparência): <input type="checkbox"/> Bom <input checked="" type="checkbox"/> Regular <input type="checkbox"/> Ruim
Tipo do Bem: MÓVEL	Valor Hist / Artíst. e Cult.: <input checked="" type="checkbox"/> Sim <input type="checkbox"/> Não	Funcionamento: <input type="checkbox"/> Total <input type="checkbox"/> Parcial <input checked="" type="checkbox"/> Não funciona
Ferramental: <input type="checkbox"/> Sim <input checked="" type="checkbox"/> Não	Instalado no local de trabalho: <input type="checkbox"/> Sim <input checked="" type="checkbox"/> Não	

Observações:

BENS EM POSSE DO MUNICÍPIO.

FOTOS:

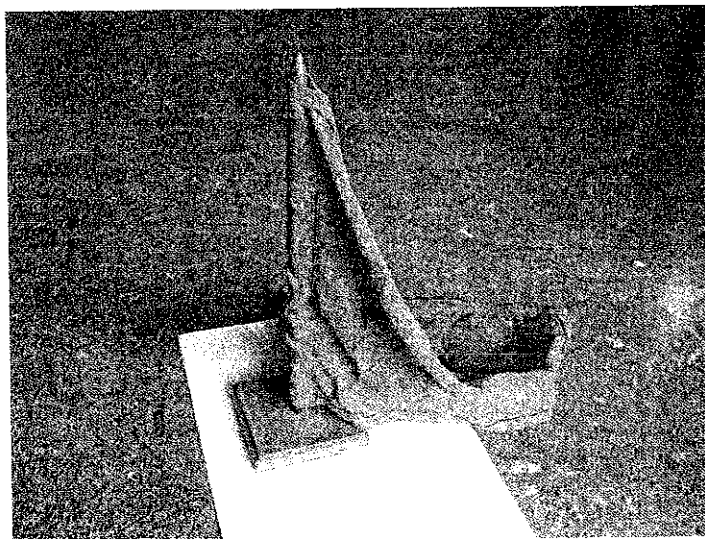

ASSINATURA DOS RESPONSÁVEIS:

Robson de Almeida Delgado
 Matr.: 30/019.135-X
 Inv. da Ext. R.F.F.S.A.

Elerson de Almeida Soares
 Matr. 23/075580-1
 RFFSA

 IPHAN



FICHA DE INSPEÇÃO – BENS MÓVEIS HISTÓRICOS

Nº. 04

UNIDADE REGIONAL CAMPOS

Bem Móvel: MARRETA DE PREGAÇÃO UMA FACE

LOCAL DA INSPEÇÃO: ESTAÇÃO FERROVIÁRIA DE SAPUCAIA – RJ

DATA DA INSPEÇÃO: 24/10/2012

TÉCNICOS DA INV/RFFSA: ELIERSON DE ALMEIDA SOARES

Mat: 23.075.580-1

TÉCNICOS DO IPHAN:

MAT:

Nº.Patr./Tombo/Ref S/N	Bem Tombado: <input type="checkbox"/> Sim <input type="checkbox"/> Não <input checked="" type="checkbox"/> Sem Info.	Estado Geral (aparência): <input type="checkbox"/> Bom <input checked="" type="checkbox"/> Regular <input type="checkbox"/> Ruim
Tipo do Bem: MÓVEL	Valor Hist / Artíst. e Cult.: <input checked="" type="checkbox"/> Sim <input type="checkbox"/> Não	Funcionamento: <input type="checkbox"/> Total <input type="checkbox"/> Parcial <input checked="" type="checkbox"/> Não funciona
Ferramental: <input type="checkbox"/> Sim <input checked="" type="checkbox"/> Não	Instalado no local de trabalho: <input type="checkbox"/> Sim <input checked="" type="checkbox"/> Não	

Observações:
BENS EM POSSE DO MUNICÍPIO.

FOTOS:

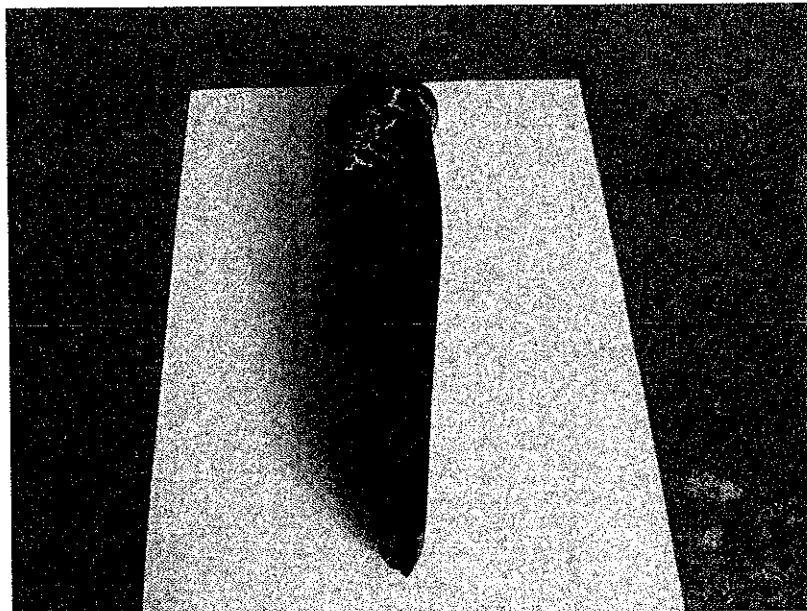

ASSINATURA DOS RESPONSÁVEIS:

Robson de Almeida Delgado
 Robson de Almeida Delgado
 Matr.: 30/010.135-X
 Inv. da Ext. R. F. F. S. A.

Elerson de Almeida Soares
 Elerson de Almeida Soares
 Matr.: 23/075.580-1
 RFFSA

IPHAN



FICHA DE INSPEÇÃO – BENS MÓVEIS HISTÓRICOS

Nº. 05

UNIDADE REGIONAL CAMPOS

Bem Móvel: MARRETA DE PREGAÇÃO 02 (DUAS) FACES

LOCAL DA INSPEÇÃO: ESTAÇÃO FERROVIÁRIA DE SAPUCAIA – RJ

DATA DA INSPEÇÃO: 24/10/2012

TÉCNICOS DA INV/RFFSA: ELIERSON DE ALMEIDA SOARES

Mat: 23.075.580-1

TÉCNICOS DO IPHAN:

MAT:

Nº.Patr./Tombo/Ref S/N	Bem Tombado: <input type="checkbox"/> Sim <input type="checkbox"/> Não <input checked="" type="checkbox"/> Sem Info.	Estado Geral (aparência): <input type="checkbox"/> Bom <input checked="" type="checkbox"/> Regular <input type="checkbox"/> Ruim
Tipo do Bem: MÓVEL	Valor Hist / Artíst. e Cult.: <input checked="" type="checkbox"/> Sim <input type="checkbox"/> Não	Funcionamento: <input type="checkbox"/> Total <input type="checkbox"/> Parcial <input checked="" type="checkbox"/> Não funciona
Ferramental: <input type="checkbox"/> Sim <input checked="" type="checkbox"/> Não	Instalado no local de trabalho: <input type="checkbox"/> Sim <input checked="" type="checkbox"/> Não	

Observações:
BENS EM POSSE DO MUNICÍPIO.

FOTOS:

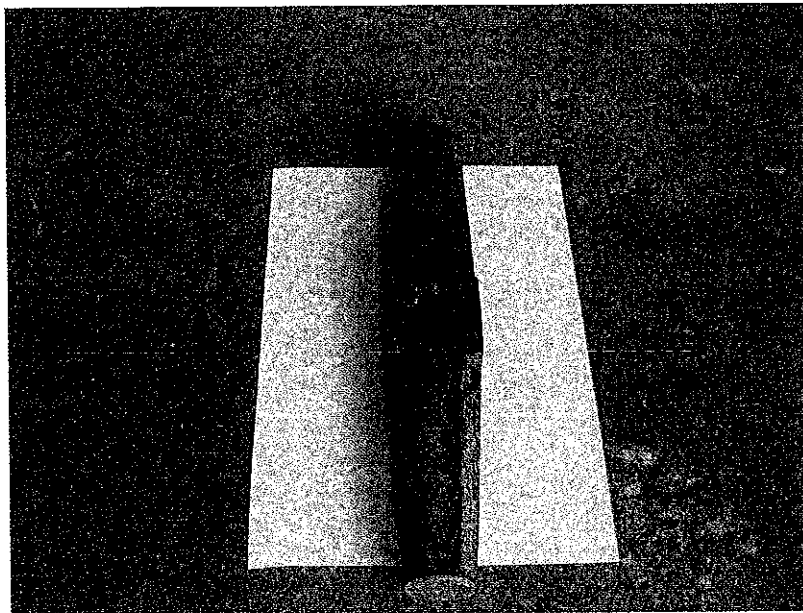

ASSINATURA DOS RESPONSÁVEIS:

Robson de Almeida Delgado
 Matr.: 30/010.135-X
 Inv. da Ext. R. F. F. S. A.

INV/RFFSA

Elierison de Almeida Soares
 Matr.: 20/075.580-1
 RFFSA

IPHAN



FICHA DE INSPEÇÃO – BENS MÓVEIS HISTÓRICOS

Nº. 06

UNIDADE REGIONAL CAMPOS

Bem Móvel: MARRETA PEQUENA COM CABO

LOCAL DA INSPEÇÃO: ESTAÇÃO FERROVIÁRIA DE SAPUCAIA – RJ

DATA DA INSPEÇÃO: 24/10/2012

TÉCNICOS DA INV/RFFSA: ELIERSON DE ALMEIDA SOARES

Mat: 23.075.580-1

TÉCNICOS DO IPHAN:

MAT:

Nº.Patr./Tombo/Ref S/N	Bem Tombado: <input type="checkbox"/> Sim <input type="checkbox"/> Não <input checked="" type="checkbox"/> Sem Info.	Estado Geral (aparência): <input type="checkbox"/> Bom <input checked="" type="checkbox"/> Regular <input type="checkbox"/> Ruim
Tipo do Bem: MÓVEL	Valor Hist / Artist. e Cult.: <input checked="" type="checkbox"/> Sim <input type="checkbox"/> Não	Funcionamento: <input type="checkbox"/> Total <input type="checkbox"/> Parcial <input checked="" type="checkbox"/> Não funciona
Ferramental: <input type="checkbox"/> Sim <input checked="" type="checkbox"/> Não	Instalado no local de trabalho: <input type="checkbox"/> Sim <input checked="" type="checkbox"/> Não	

Observações:
BENS EM POSSE DO MUNICÍPIO.

FOTOS:

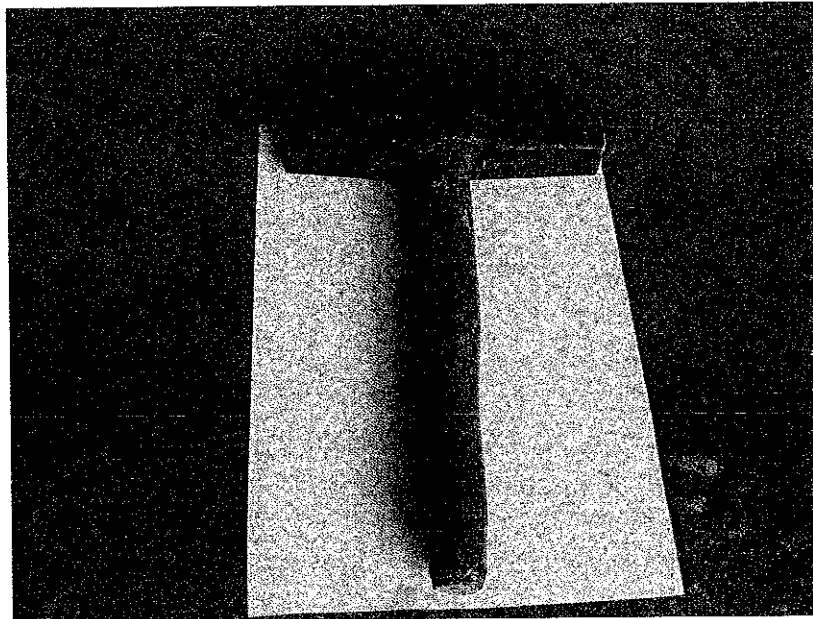

ASSINATURA DOS RESPONSÁVEIS:

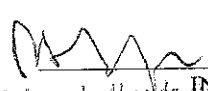
 Robson de Almeida
 Matr.: 30/010.135-X
 Inv. da Ext. R. F. F. S. A.

 Eng.º Elierson de Almeida Soares
 Mat. 23/075580-1
 RFFSA

 IPHAN



FICHA DE INSPEÇÃO – BENS MÓVEIS HISTÓRICOS

Nº. 07

UNIDADE REGIONAL CAMPOS

Bem Móvel: CHAVE DE BOCA

LOCAL DA INSPEÇÃO: ESTAÇÃO FERROVIÁRIA DE SAPUCAIA – RJ

DATA DA INSPEÇÃO: 24/10/2012

TÉCNICOS DA INV/RFFSA: ELIERSON DE ALMEIDA SOARES

Mat: 23.075.580-1

TÉCNICOS DO IPHAN:

MAT:

Nº.Patr./Tombo/Ref S/N	Bem Tombado: <input type="checkbox"/> Sim <input type="checkbox"/> Não <input checked="" type="checkbox"/> Sem Info.	Estado Geral (aparência): <input type="checkbox"/> Bom <input checked="" type="checkbox"/> Regular <input type="checkbox"/> Ruim
Tipo do Bem: MÓVEL	Valor Hist / Artíst. e Cult.: <input checked="" type="checkbox"/> Sim <input type="checkbox"/> Não	Funcionamento: <input type="checkbox"/> Total <input type="checkbox"/> Parcial <input checked="" type="checkbox"/> Não funciona
Ferramental: <input type="checkbox"/> Sim <input checked="" type="checkbox"/> Não	Instalado no local de trabalho: <input type="checkbox"/> Sim <input checked="" type="checkbox"/> Não	

Observações:
BENS EM POSSE DO MUNICÍPIO.

FOTOS:

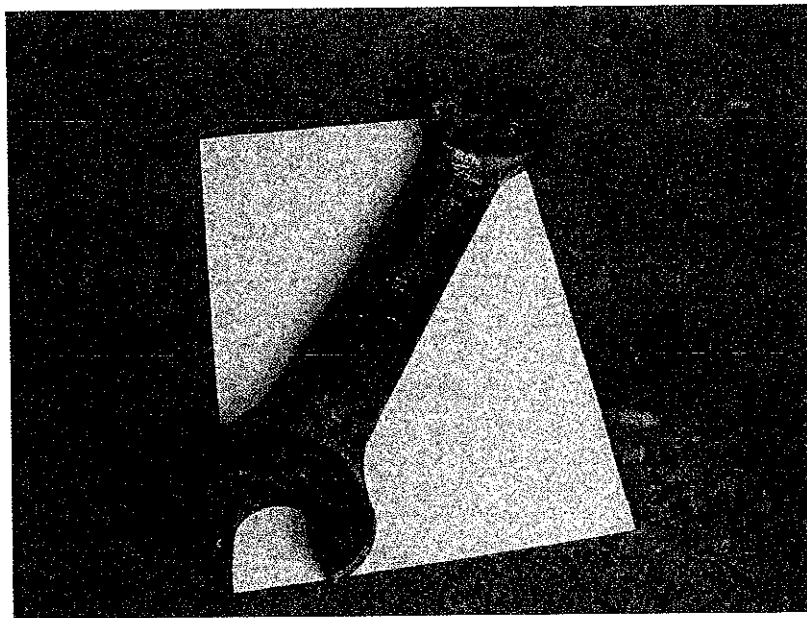

ASSINATURA DOS RESPONSÁVEIS:

[Signature]
 Robson de Almeida Delegado
 Matr.: 30/010.135-X
 Inv. da Ext. R. F. F. S. A.

[Signature]
 Elierson de Almeida Soares
 Matr. 23/075580-1
 RFFSA

IPHAN



FICHA DE INSPEÇÃO – BENS MÓVEIS HISTÓRICOS

Nº. 08

UNIDADE REGIONAL CAMPOS

Bem Móvel: GALERIA DE FOTOS DE ANTIGOS FUNCIONÁRIOS

LOCAL DA INSPEÇÃO: ESTAÇÃO FERROVIÁRIA DE SAPUCAIA – RJ

DATA DA INSPEÇÃO: 24/10/2012

TÉCNICOS DA INV/RFFSA: ELIERSON DE ALMEIDA SOARES

Mat: 23.075.580-1

TÉCNICOS DO IPHAN:

MAT:

Nº.Patr./Tombo/Ref S/N	Bem Tombado: <input type="checkbox"/> Sim <input type="checkbox"/> Não <input checked="" type="checkbox"/> Sem Info.	Estado Geral (aparência): <input type="checkbox"/> Bom <input checked="" type="checkbox"/> Regular <input type="checkbox"/> Ruim
Tipo do Bem: MÓVEL	Valor Hist / Artist. e Cult.: <input checked="" type="checkbox"/> Sim <input type="checkbox"/> Não	Funcionamento: <input type="checkbox"/> Total <input type="checkbox"/> Parcial <input checked="" type="checkbox"/> Não funciona
Ferramental: <input type="checkbox"/> Sim <input checked="" type="checkbox"/> Não	Instalado no local de trabalho: <input type="checkbox"/> Sim <input checked="" type="checkbox"/> Não	

Observações:

BENS EM POSSE DO MUNICÍPIO.

FOTOS:



ASSINATURA DOS RESPONSÁVEIS:

Robson de Almeida Delgado
 Matr.: 30/010.135-X
 Inv. da Ext. R. F. F. S. A.

INV/RFFSA

Elerson de Almeida Soares
 Matr.: 24/075580-1
 RFFSA

IPHAN



FICHA DE INSPEÇÃO – BENS MÓVEIS HISTÓRICOS

Nº. 09

UNIDADE REGIONAL CAMPOS

Bem Móvel: DIPLOMA DE SÓCIO EFETIVO DA EFCB – DATADO DE 05/05/1915 (VIDE OBS)

LOCAL DA INSPEÇÃO: ESTAÇÃO FERROVIÁRIA DE SAPUCAIA – RJ

DATA DA INSPEÇÃO: 24/10/2012

TÉCNICOS DA INV/RFFSA: ELIERSON DE ALMEIDA SOARES

Mat: 23.075.580-1

TÉCNICOS DO IPHAN:

MAT:

Nº.Patr./Tombo/Ref S/N	Bem Tombado: <input type="checkbox"/> Sim <input type="checkbox"/> Não <input checked="" type="checkbox"/> Sem Info.	Estado Geral (aparência): <input type="checkbox"/> Bom <input checked="" type="checkbox"/> Regular <input type="checkbox"/> Ruim
Tipo do Bem: MÓVEL	Valor Hist / Artíst. e Cult.: <input checked="" type="checkbox"/> Sim <input type="checkbox"/> Não	Funcionamento: <input type="checkbox"/> Total <input type="checkbox"/> Parcial <input checked="" type="checkbox"/> Não funciona
Ferramental: <input type="checkbox"/> Sim <input checked="" type="checkbox"/> Não	Instalado no local de trabalho: <input type="checkbox"/> Sim <input checked="" type="checkbox"/> Não	

Observações:

BENS EM POSSE DO MUNICÍPIO - DIPLOMA EM NOME DE DORVAL PEREIRA

FOTOS:

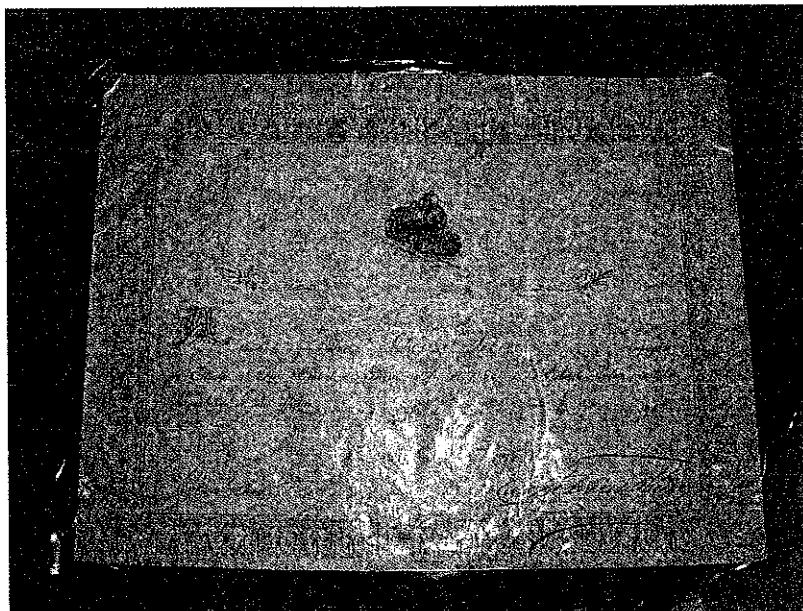

ASSINATURA DOS RESPONSÁVEIS:

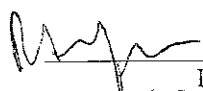
Robson de Almeida Delgado
Matr: 30/019.135-X
Inv. de Ext. R. F. F. S. A.

INV / RFFSA

Eg.º Elierison de Almeida Soares
Mat. 23/075580-1
RFFSA

IPHAN



FICHA DE INSPEÇÃO – BENS MÓVEIS HISTÓRICOS

Nº. 10

UNIDADE REGIONAL CAMPOS

Bem Móvel: DIPLOMA SÓCIO EFETIVO DA EFCB – DATADO DE 04/06/1930 (VIDE OBS)

LOCAL DA INSPEÇÃO: ESTAÇÃO FERROVIÁRIA DE SAPUCAIA – RJ

DATA DA INSPEÇÃO: 24/10/2012

TÉCNICOS DA INV/RFFSA: ELIERSON DE ALMEIDA SOARES

Mat: 23.075.580-1

TÉCNICOS DO IPHAN:

MAT:

Nº.Patr./Tombo/Ref S/N	Bem Tombado: <input type="checkbox"/> Sim <input type="checkbox"/> Não <input checked="" type="checkbox"/> Sem Info.	Estado Geral (aparência): <input type="checkbox"/> Bom <input checked="" type="checkbox"/> Regular <input type="checkbox"/> Ruim
Tipo do Bem: MÓVEL	Valor Hist / Artist. e Cult.: <input checked="" type="checkbox"/> Sim <input type="checkbox"/> Não	Funcionamento: <input type="checkbox"/> Total <input type="checkbox"/> Parcial <input checked="" type="checkbox"/> Não funciona
Ferramental: <input type="checkbox"/> Sim <input checked="" type="checkbox"/> Não	Instalado no local de trabalho: <input type="checkbox"/> Sim <input checked="" type="checkbox"/> Não	

Observações:

BENS EM POSSE DO MUNICÍPIO – DIPLOMA EM NOME DE ALFREDO MARTINS

FOTOS:

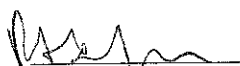

ASSINATURA DOS RESPONSÁVEIS:

Robson de Almeida Delgado
Matr.: 30/010.135-X
Inv. da Ext. R. F. F. S. A.

DNY RFFSA

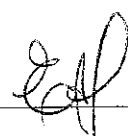
Elerson de Almeida Soares
Mat. 23/075580-1
RFFSA

IPHAN



FICHA DE INSPEÇÃO – BENS MÓVEIS HISTÓRICOS

Nº. 11

UNIDADE REGIONAL CAMPOS

Bem Móvel: PLACA DA INAUGURAÇÃO - REFORMA DA ESTAÇÃO 11/12/1999

LOCAL DA INSPEÇÃO: ESTAÇÃO FERROVIÁRIA DE SAPUCAIA – RJ

DATA DA INSPEÇÃO: 24/10/2012

TÉCNICOS DA INV/RFFSA: ELIERSON DE ALMEIDA SOARES

Mat: 23.075.580-1

TÉCNICOS DO IPHAN:

MAT:

Nº.Patr./Tombo/Ref S/N	Bem Tombado: <input type="checkbox"/> Sim <input type="checkbox"/> Não <input checked="" type="checkbox"/> Sem Info.	Estado Geral (aparência): <input type="checkbox"/> Bom <input checked="" type="checkbox"/> Regular <input type="checkbox"/> Ruim
Tipo do Bem: MÓVEL	Valor Hist / Artíst. e Cult.: <input checked="" type="checkbox"/> Sim <input type="checkbox"/> Não	Funcionamento: <input type="checkbox"/> Total <input type="checkbox"/> Parcial <input checked="" type="checkbox"/> Não funciona
Ferramental: <input type="checkbox"/> Sim <input checked="" type="checkbox"/> Não	Instalado no local de trabalho: <input type="checkbox"/> Sim <input checked="" type="checkbox"/> Não	

Observações:
BENS EM POSSE DO MUNICÍPIO.

FOTOS:



ASSINATURA DOS RESPONSÁVEIS:

[Signature]
 Robson de Almeida Delgado
 Matr.: 30/010.135-X
 Inv. da Ext. R. F. F. S. A.

[Signature]
 Eng.º Elierson de Almeida Soares
 Matr. 23/075580-1
 RFFSA

IPHAN