

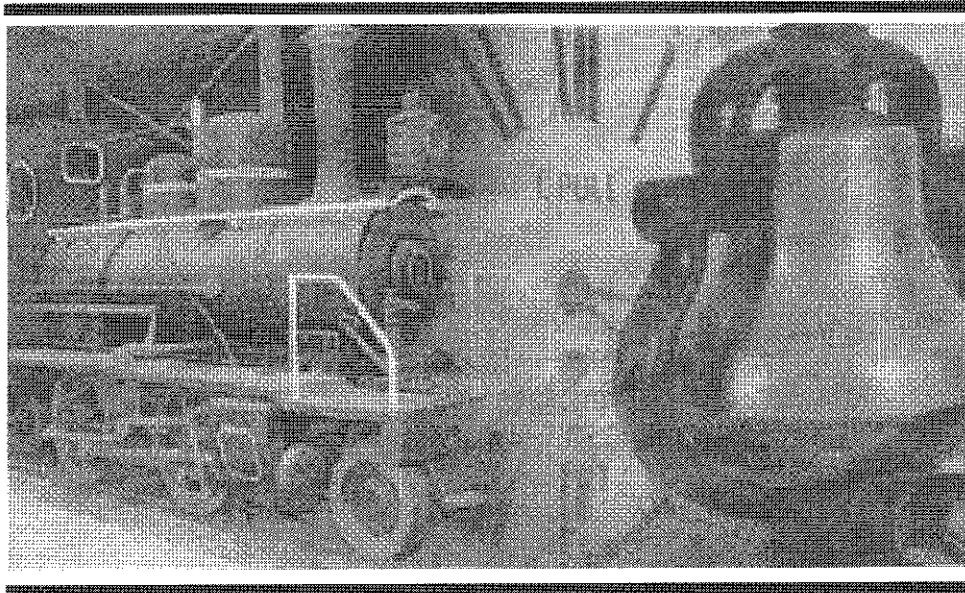

MINISTÉRIO DOS TRANSPORTES

Inventariança da Extinta Rede Ferroviária Federal S.A. - RFFSA

Assessoria do Ministério do Planejamento, Orçamento e Gestão



TERMO DE TRANSFERÊNCIA

Nº 262/2012

BENS MÓVEIS

PREFEITURA MUNICIPAL SÃO GERALDO - MG

UNIDADE REGIONAL DE CAMPOS - URCAM

IPHAN

5
12/12/12

CONTEÚDO

TERMO DE TRANSFERÊNCIA

PLANILHA RESUMO

FICHAS DE INSPEÇÃO DOS BENS



MINISTÉRIO DOS TRANSPORTES
Inventariança da Extinta Rede Ferroviária Federal S. A. – RFFSA

**TERMO DE TRANSFERÊNCIA N.º 262/2012,
DOS BENS MÓVEIS, DE VALOR HISTÓRICO,
ARTÍSTICO E CULTURAL, VINCULADOS A
UNIDADE REGIONAL DE CAMPOS-RJ, DA
EXTINTA REDE FERROVIÁRIA FEDERAL S.A.
– RFFSA, PARA O INSTITUTO DO
PATRIMÔNIO HISTÓRICO E ARTÍSTICO
NACIONAL - IPHAN, NA FORMA ABAIXO:**

**O INVENTARIANTE DA EXTINTA REDE FERROVIÁRIA
FEDERAL S.A. – RFFSA**, com fundamento no art. 9º, da Lei n.º 11.483/2007, de 31/05/2007, e tendo em vista o disposto no art. 5º, inciso IV, alínea "a" do Decreto n.º 6.018, de 22/01/2007, neste ato, formaliza a transferência para o **INSTITUTO DO PATRIMÔNIO HISTÓRICO E ARTÍSTICO NACIONAL - IPHAN**, dos bens móveis, de valor artístico, histórico e cultural, bem como da documentação e as demais informações relativas aos referidos bens, relacionadas em anexo, as quais fazem parte integrante do presente Termo, observadas as condições seguintes:

I – O INSTITUTO DO PATRIMÔNIO HISTÓRICO E ARTÍSTICO NACIONAL - IPHAN, assume a responsabilidade pela guarda e manutenção dos bens móveis de valor artístico, histórico e cultural, ora transferidos, discriminados em anexo, a partir da data da assinatura do presente Termo.

II – Cabe ao IPHAN administrar e exercer o controle dos bens vinculados ao Termo para a execução das atribuições de que trata o Art. 9º da Lei 11.483/07.

Rio de Janeiro, de

de 2012.

JOSÉ FRANCISCO DA SILVA CRUZ
Inventariante da Extinta Rede Ferroviária Federal S/A

JUREMA DE SOUZA MACHADO
Presidente do IPHAN

José Francisco da Silva Cruz

PLANILHA RESUMO

PLANILHA RESUMO DE CONTROLE DE BENS HISTÓRICOS

FICHA	DATA DA INSP	UR	LOCAL	BEM	Nº PAT / TOMBOREF	VALOR HIST-ARTIST CULT	TOMBADO	OBS
01	25/07/2012	URCAM	ESTAÇÃO FERROVIÁRIA D ESÃO GERALDO - MG	SUPORTE DE MADEIRA PARA TELÉGRATO	S/N	SIM	S/INF	BEM EM POSSE DA PREFEITURA
02	25/07/2012	URCAM	ESTAÇÃO FERROVIÁRIA D ESÃO GERALDO - MG	PREGO DE LINHA (6 UNIDADES)	S/N	SIM	S/INF	BEM EM POSSE DA PREFEITURA
03	25/07/2012	URCAM	ESTAÇÃO FERROVIÁRIA D ESÃO GERALDO - MG	PARAFUSO DE TALA DE JUNÇÃO (QUEBRADO)	S/N	SIM	S/INF	BEM EM POSSE DA PREFEITURA
04	25/07/2012	URCAM	ESTAÇÃO FERROVIÁRIA D ESÃO GERALDO - MG	TIREFOUND (5 INIDADES)	S/N	SIM	S/INF	BEM EM POSSE DA PREFEITURA
05	25/07/2012	URCAM	ESTAÇÃO FERROVIÁRIA D ESÃO GERALDO - MG	PLACA DE APOIO COM UM FURO	S/N	SIM	S/INF	BEM EM POSSE DA PREFEITURA

Robson de Abreu Deigo
 Matr.: 30/010.135-X
 Inv. da Ext. R. F. F. S. A.

[Assinatura]
 Kap. Eltony de Almeida Soares
 Matr. 29/075580-1
 RFFSA

FICHAS DE INSPEÇÃO DOS BENS



FICHA DE INSPEÇÃO – BENS MÓVEIS HISTÓRICOS

Nº. 1

UNIDADE REGIONAL: CAMPOS
 Bem Móvel: SUPORTE DE MADEIRA PARA TELÉGRAFO
 LOCAL DA INSPEÇÃO: ESTAÇÃO FERROVIÁRIA DE SÃO GERALDO-MG DATA DA INSPEÇÃO: 23/07/2012
 TÉCNICOS DA INV/RFFSA: ELIERSON DE ALMEIDA SOARES Mat: 23.075.580-1
 TÉCNICOS DO IPHAN: MAT:

Nº.Patr./Tombo/Ref S/N	Bem Tombado: <input type="checkbox"/> Sim <input type="checkbox"/> Não <input checked="" type="checkbox"/> Sem Info.	Estado Geral (aparência): <input type="checkbox"/> Bom <input type="checkbox"/> Regular <input checked="" type="checkbox"/> Ruim
Tipo do Bem: MÓVEL	Valor Hist / Artíst. E Cult.: <input checked="" type="checkbox"/> Sim <input type="checkbox"/> Não	Funcionamento: <input type="checkbox"/> Total <input type="checkbox"/> Parcial <input type="checkbox"/> Não funciona
Ferramental: <input type="checkbox"/> Sim <input checked="" type="checkbox"/> Não	Instalado no local de trabalho: <input type="checkbox"/> Sim <input checked="" type="checkbox"/> Não	

Observações:
BEM EM POSSE DA PREFEITURA

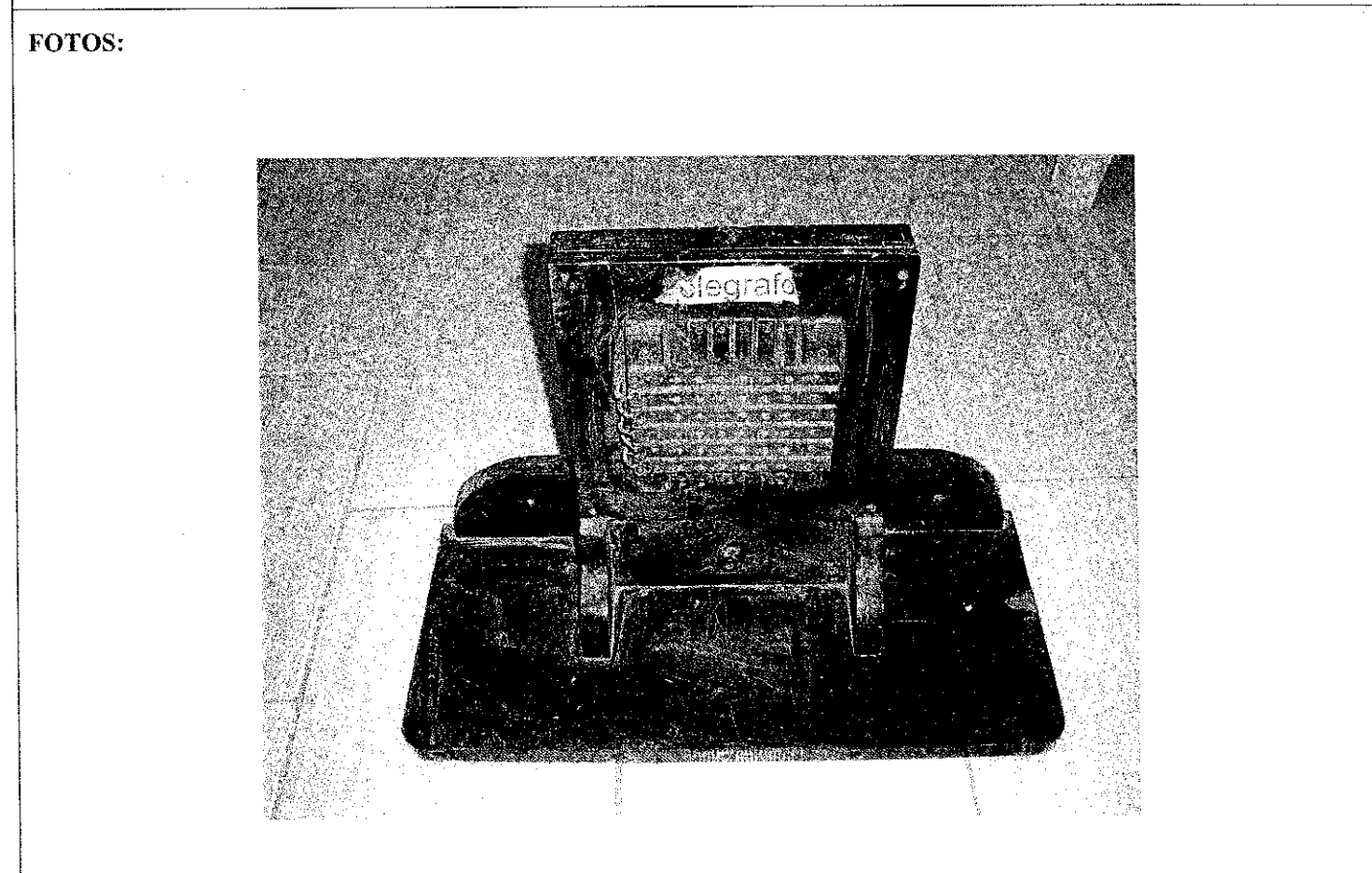

ASSINATURA DOS RESPONSÁVEIS:

Robson de Almeida Delgado / RFFSA
 Matr.: 30/010.135-X
 Inv. da Ext. R.F.F.S.A.

Elerson de Almeida Soares
 Matr. 23/075580-1
 RFFSA

IPHAN



FICHA DE INSPEÇÃO – BENS MÓVEIS HISTÓRICOS

Nº. 2

UNIDADE REGIONAL: CAMPOS

Bem Móvel: PREGO DE LINHA (6 UNIDADES)

LOCAL DA INSPEÇÃO: ESTAÇÃO FERROVIÁRIA DE SÃO GERALDO-MG

DATA DA INSPEÇÃO: 23/07/2012

TÉCNICOS DA INV/RFFSA: ELIERSON DE ALMEIDA SOARES

Mat: 23.075.580-1

TÉCNICOS DO IPHAN:

MAT:

Nº.Patr./Tombo/Ref S/N	Bem Tombado: <input type="checkbox"/> Sim <input type="checkbox"/> Não <input checked="" type="checkbox"/> Sem Info.	Estado Geral (aparência): <input type="checkbox"/> Bom <input type="checkbox"/> Regular <input checked="" type="checkbox"/> Ruim
Tipo do Bem: MÓVEL	Valor Hist / Artist. E Cult.: <input checked="" type="checkbox"/> Sim <input type="checkbox"/> Não	Funcionamento: <input type="checkbox"/> Total <input type="checkbox"/> Parcial <input type="checkbox"/> Não funciona
Ferramental: <input type="checkbox"/> Sim <input checked="" type="checkbox"/> Não	Instalado no local de trabalho: <input type="checkbox"/> Sim <input checked="" type="checkbox"/> Não	

Observações:
BEM EM POSSE DA PREFEITURA

FOTOS:

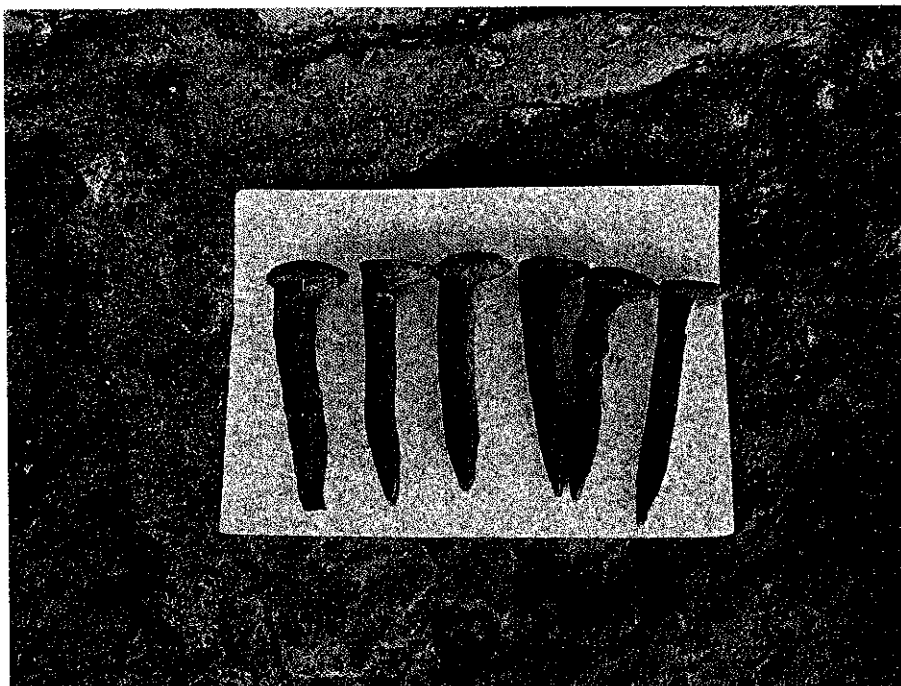

ASSINATURA DOS RESPONSÁVEIS:

Robson de Almeida Delgado
 Matr.: 30/010.135-X
 Inv. da Ext. R. F. S. A.

Elierson de Almeida Soares
 Matr.: 23/075580-1
 RFFSA

IPHAN



FICHA DE INSPEÇÃO – BENS MÓVEIS HISTÓRICOS

Nº. 3

UNIDADE REGIONAL: CAMPOS

Bem Móvel: PARAFUSO DE TALA DE JUNÇÃO (QUEBRADO)

LOCAL DA INSPEÇÃO: ESTAÇÃO FERROVIÁRIA DE SÃO GERALDO-MG

DATA DA INSPEÇÃO: 23/07/2012

TÉCNICOS DA INV/RFFSA: ELIERSON DE ALMEIDA SOARES

Mat: 23.075.580-1

TÉCNICOS DO IPHAN:

MAT:

Nº.Patr./Tombo/Ref S/N	Bem Tombado: <input type="checkbox"/> Sim <input type="checkbox"/> Não <input checked="" type="checkbox"/> Sem Info.	Estado Geral (aparência): <input type="checkbox"/> Bom <input type="checkbox"/> Regular <input checked="" type="checkbox"/> Ruim
Tipo do Bem: MÓVEL	Valor Hist / Artist. E Cult.: <input checked="" type="checkbox"/> Sim <input type="checkbox"/> Não	Funcionamento: <input type="checkbox"/> Total <input type="checkbox"/> Parcial <input type="checkbox"/> Não funciona
Ferramental: <input type="checkbox"/> Sim <input checked="" type="checkbox"/> Não	Instalado no local de trabalho: <input type="checkbox"/> Sim <input checked="" type="checkbox"/> Não	

Observações:
BEM EM POSSE DA PREFEITURA

FOTOS:

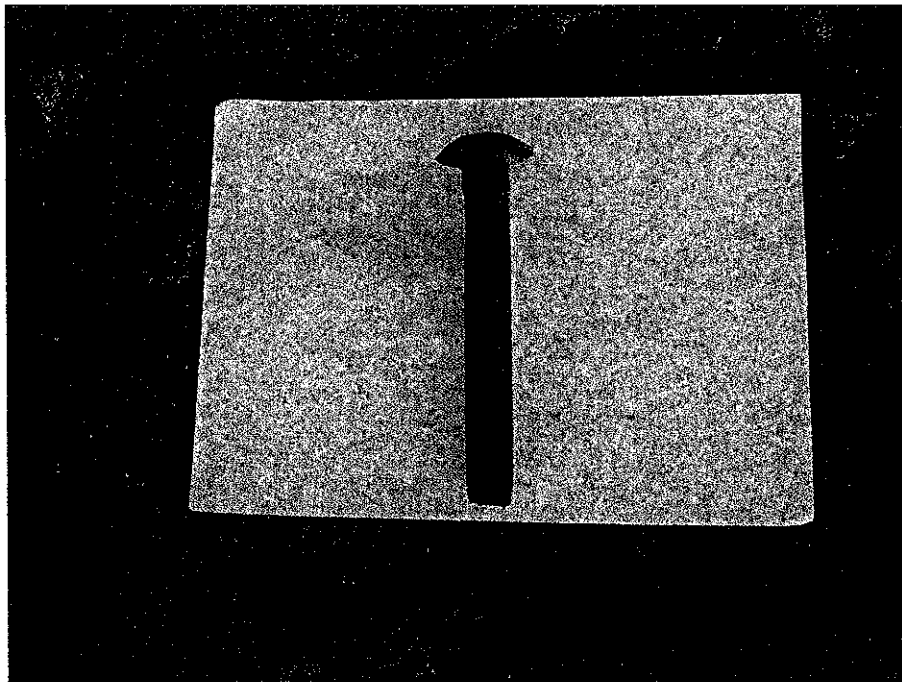

ASSINATURA DOS RESPONSÁVEIS:

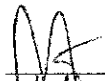
 Robson de Almeida Delgado RFFSA
 Matr.: 30/010.135-X
 Inv. da Ext. R. F. F. S. A.

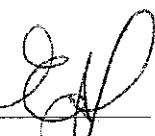
 Elierson de Almeida Soares
 Matr. 23/075580-1
 RFFSA

IPHAN



FICHA DE INSPEÇÃO – BENS MÓVEIS HISTÓRICOS

UNIDADE REGIONAL: CAMPOS

Bem Móvel: TIREFOUND (5 INIDADES)

LOCAL DA INSPEÇÃO: ESTAÇÃO FERROVIÁRIA DE SÃO GERALDO-MG

DATA DA INSPEÇÃO: 23/07/2012

TÉCNICOS DA INV/RFFSA: ELIERSON DE ALMEIDA SOARES

Mat: 23.075.580-1

TÉCNICOS DO IPHAN:

MAT:

Nº.Patr./Tombo/Ref S/N	Bem Tombado: <input type="checkbox"/> Sim <input type="checkbox"/> Não <input checked="" type="checkbox"/> Sem Info.	Estado Geral (aparência): <input type="checkbox"/> Bom <input type="checkbox"/> Regular <input checked="" type="checkbox"/> Ruim
Tipo do Bem: MÓVEL	Valor Hist / Artíst. E Cult.: <input checked="" type="checkbox"/> Sim <input type="checkbox"/> Não	Funcionamento: <input type="checkbox"/> Total <input type="checkbox"/> Parcial <input type="checkbox"/> Não funciona
Ferramental: <input type="checkbox"/> Sim <input checked="" type="checkbox"/> Não	Instalado no local de trabalho: <input type="checkbox"/> Sim <input checked="" type="checkbox"/> Não	

Observações:
BEM EM POSSE DA PREFEITURA

FOTOS:

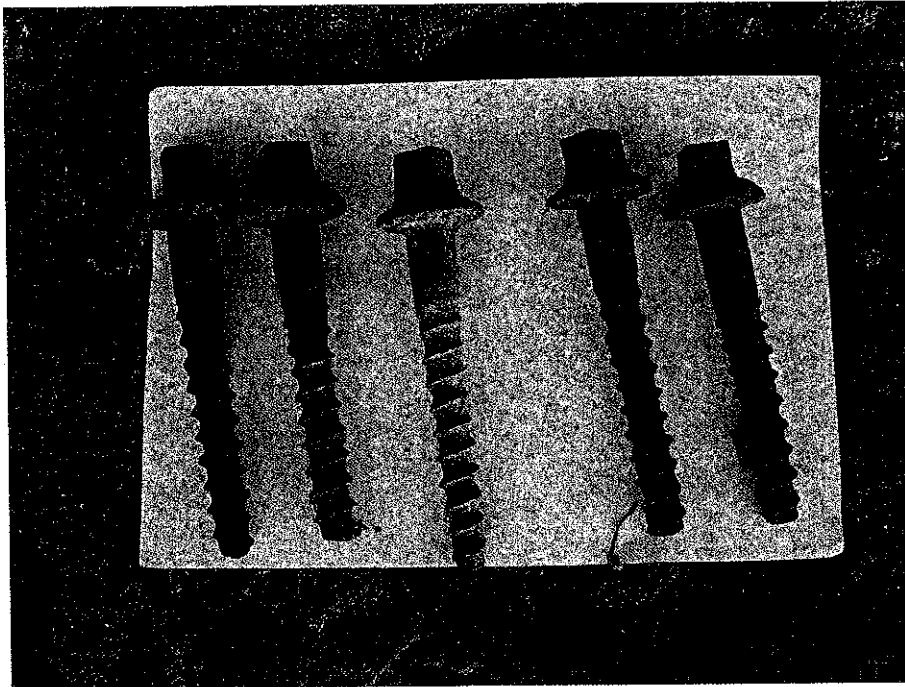

ASSINATURA DOS RESPONSÁVEIS:

NA
 Robson de Almeida Delgado / RFFSA
 Matr.: 30/010.135-X
 Inv. da Ext. R. F. F. S. A.

EL
 Eng.º Elierson de Almeida Soares
 Mat. 23/075580-1
 RFFSA

IPHAN



FICHA DE INSPEÇÃO – BENS MÓVEIS HISTÓRICOS

Nº. 5

UNIDADE REGIONAL: CAMPOS

Bem Móvel: PLACA DE APOIO COM UM FURO

LOCAL DA INSPEÇÃO: ESTAÇÃO FERROVIÁRIA DE SÃO GERALDO-MG

DATA DA INSPEÇÃO: 23/07/2012

TÉCNICOS DA INV/RFFSA: ELIERSON DE ALMEIDA SOARES

Mat: 23.075.580-1

TÉCNICOS DO IPHAN:

MAT:

Nº.Patr./Tombo/Ref S/N	Bem Tombado: <input type="checkbox"/> Sim <input type="checkbox"/> Não <input checked="" type="checkbox"/> Sem Info.	Estado Geral (aparência): <input type="checkbox"/> Bom <input type="checkbox"/> Regular <input checked="" type="checkbox"/> Ruim
Tipo do Bem: MÓVEL	Valor Hist / Artist. E Cult.: <input checked="" type="checkbox"/> Sim <input type="checkbox"/> Não	Funcionamento: <input type="checkbox"/> Total <input type="checkbox"/> Parcial <input type="checkbox"/> Não funciona
Ferramental: <input type="checkbox"/> Sim <input checked="" type="checkbox"/> Não	Instalado no local de trabalho: <input type="checkbox"/> Sim <input checked="" type="checkbox"/> Não	

Observações:
BEM EM PODER DA PREFEITURA

FOTOS:

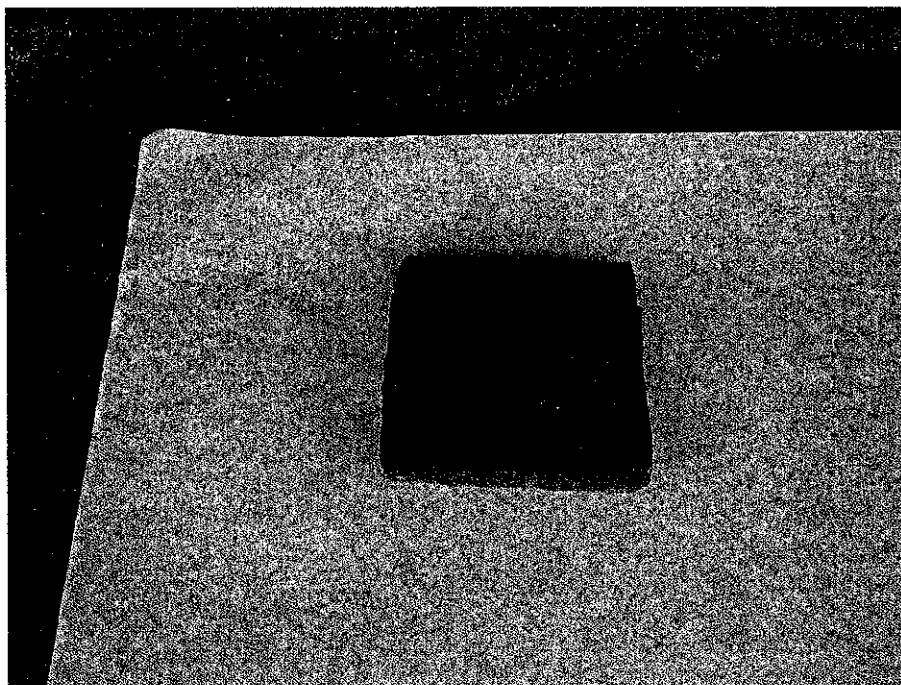

ASSINATURA DOS RESPONSÁVEIS:

NA
 Robson de Almeida Deigo / RFFSA
 Matr.: 30/010.135-X
 Inv. da Ext. R. F. F. S. A.

EL
 Eng.º Elierson de Almeida Soares
 Mat. 23/075580-1
 RFFSA

IPHAN