



OK

MINISTÉRIO DOS TRANSPORTES

Inventariança da Extinta Rede Ferroviária Federal S.A. - RFFSA

Assessoria do Ministério do Planejamento, Orçamento e Gestão

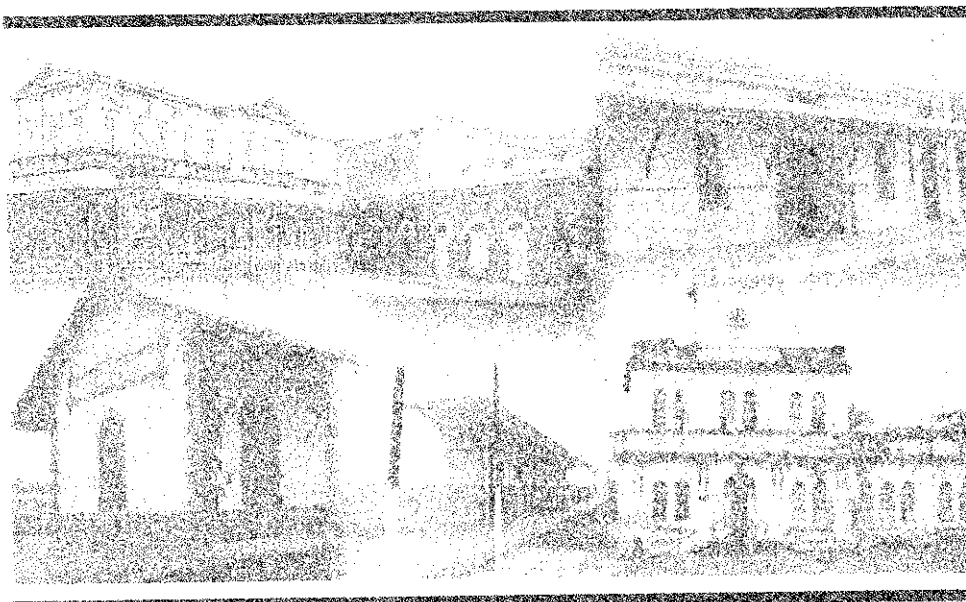

TERMO DE TRANSFERÊNCIA

Nº 261/2012

02/05/2012

CONVÊNIO Nº 24/2004

PREFEITURA MUNICIPAL DE SÃO GERALDO - MG

UNIDADE REGIONAL DE CAMPOS - URCAM

IPHAN

CONTEÚDO

TERMO DE TRANSFERÊNCIA

CONVÊNIO Nº 24/2004

- FICHA DE INSPEÇÃO DO CONVÊNIO

OFÍCIO 176/URCAM/INV/RFFSA/2012

PLANILHA RESUMO

FICHAS DE INSPEÇÃO



MINISTÉRIO DOS TRANSPORTES
Inventariança da Extinta Rede Ferroviária Federal S. A. – RFFSA

**TERMO DE TRANSFERÊNCIA N.º 261/2012,
DO CONVÊNIO N.º 24/2004, DE
ADMINISTRAÇÃO E EXPLORAÇÃO E
OUTROS DA EXTINTA REDE FERROVIÁRIA
FEDERAL S.A. – RFFSA, PARA O INSTITUTO
DO PATRIMÔNIO HISTÓRICO E ARTÍSTICO
NACIONAL - IPHAN, NA FORMA ABAIXO:**

**O INVENTARIANTE DA EXTINTA REDE FERROVIÁRIA
FEDERAL S.A. – RFFSA**, com fundamento no art. 9º, da Lei n.º 11.483/2007, de
31/05/2007, e tendo em vista o disposto no art. 5º, inciso IV, alínea “b” do Decreto
n.º 6.018, de 22/01/2007, neste ato, formaliza a transferência para o **INSTITUTO DO
PATRIMÔNIO HISTÓRICO E ARTÍSTICO NACIONAL - IPHAN, DO CONVÊNIO**,
bem como da documentação e as demais informações relativas ao referido
convênio, relacionadas em anexo, os quais fazem parte integrante do presente
termo, observadas as condições seguintes:

**I – AO INSTITUTO DO PATRIMÔNIO HISTÓRICO E
ARTÍSTICO NACIONAL - IPHAN**, neste ato, é transferido o convênio, de
administração e exploração de museu ferroviário e de outros bens de interesse
artístico, histórico e cultural, necessários para sua gestão.

II – Cabe ao IPHAN administrar e exercer o controle dos bens
vinculados ao convênio para a execução das atribuições de que trata o Art. 9º da Lei
11.483/07.

Rio de Janeiro, de

de 2012.

JOSÉ FRANCISCO DA SILVA CRUZ

Inventariante da Extinta Rede Ferroviária Federal S/A

JUREMA DE SOUSA MACHADO

Presidente do IPHAN

CONVÊNIO Nº 24/2004

REDE FERROVIÁRIA FEDERAL S.A. – Em Liquidação

E

PREFEITURA MUNICIPAL DE SÃO GERALDO – MG

BENS MÓVEIS

CONVÊNIO N.º 24/2004, que entre si celebram, de um lado, a **REDE FERROVIÁRIA FEDERAL S.A. - Em Liquidação**, e, de outro, a **PREFEITURA MUNICIPAL DE SÃO GERALDO - MG**, na forma abaixo:

Pelo presente Instrumento particular, digitado e impresso em 5 (cinco) vias de igual forma e teor, para que produza um só e único efeito, a **REDE FERROVIÁRIA FEDERAL S.A. - Em Liquidação**, com sede à Praça Procópio Ferreira nº 86, Centro, Rio de Janeiro - RJ, inscrita no CNPJ/MF sob o nº 33.613.332/0001-09, doravante designada **RFFSA**, neste ato representada pelo Presidente da Comissão de Liquidação **EDSON RONALDO NASCIMENTO**, casado, economista, servidor público, portador da Carteira de Identidade nº 802.087.648-1, expedida pela SSP-RS, inscrito no CPF sob o nº 362.453.050-04, e a **PREFEITURA MUNICIPAL DE SÃO GERALDO - MG**, com sede à Rua 21 de Abril nº 19, Centro, São Geraldo - MG, inscrita no CNPJ/MF sob o nº 18.137.935/0001-80, a seguir denominada **PREFEITURA**, neste ato representada por seu Prefeito Municipal, **BENJAMIM BRAGA LISBOA**, divorciado, agricultor, portador da Carteira de Identidade nº M-2.592.255, expedida pela SSP/MG, inscrito no CPF sob o nº 280.490.986-72, de acordo com autorização constante do Processo nº 99.133.783/AG, têm justos e acordados firmar o presente **CONVÊNIO**, com base no art. 116 da Lei nº 8.666/93, conforme autorização constante na Ata da Assembléia Geral Ordinária de Acionistas de 04 de junho de 2001, mediante as cláusulas e condições seguintes:

CLÁUSULA PRIMEIRA - OBJETO

1. O presente Instrumento tem por objeto a utilização provisória e em caráter precário pela **PREFEITURA**, para fins exclusivamente culturais, educacionais e turísticos, dos bens móveis de propriedade da **RFFSA**, integrantes de seu acervo de bens históricos, vinculados ao Escritório Regional de Campos - RJ, descritos conforme **ANEXO I**, parte integrante deste Convênio.

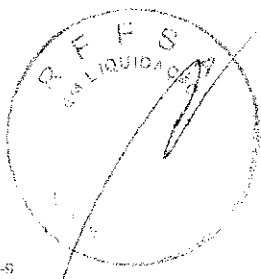

- 1.1. No caso da ocorrência da extinção da **RFFSA**, todos os direitos e obrigações referidos neste Instrumento, passarão a ser de responsabilidade de sua sucessora nos termos da Lei nº 8.029/90.

CLÁUSULA SEGUNDA - OBRIGACÕES DA PREFEITURA

2. São obrigações da **PREFEITURA**:

- 2.1. Manter os bens móveis históricos a que se refere o item 1. da Cláusula Primeira, protegidos adequadamente no prédio da Estação de São Geraldo – MG.
- 2.2. Cuidar da segurança, conservação, manutenção, reparação e restauração adequadas dos bens históricos referidos no item 1. da Cláusula Primeira, mantendo suas características originais e históricas.
- 2.3. Assumir todas as despesas necessárias ao cumprimento das obrigações referidas no item 2.2. desta Cláusula, em decorrência de contrato, convênio ou prestação de serviços, seja com pessoa física ou jurídica, assim como com os salários dos empregados contratados para esses fins, satisfazendo todos os encargos fiscais, tributários, trabalhistas e sociais.
- 2.4. Responsabilizar-se legal e financeiramente por todas as obrigações e compromissos não previstos no item 2.3 desta Cláusula, com quem quer que seja, relacionados com a utilização dos bens móveis históricos citados no item 1. da Cláusula Primeira ou necessários à execução deste Convênio.
- 2.5. Responsabilizar-se pelo pagamento, que correrá por sua única e exclusiva conta, de todos os impostos, taxas, contribuições e encargos que incidam ou venham a incidir sobre os bens móveis históricos mencionados no item 1. da Cláusula Primeira, bem como pela sua utilização.
- 2.6. Manter a **RFFSA** livre e isenta, em quaisquer circunstâncias, de toda e qualquer ação judicial, protesto, interpelação, reivindicação ou reclamação com base no presente Convênio.
- 2.7. Não ceder, no todo ou em parte, os direitos e obrigações resultantes deste Convênio, salvo com concordância expressa da **RFFSA**.
- 2.8. Liberar e entregar, mediante simples notificação da **RFFSA** ou sua sucessora, no prazo de 30 (trinta) dias, os bens móveis históricos referidos no item 1. da Cláusula Primeira.

CLÁUSULA TERCEIRA – OBRIGACÕES DA RFFSA

3. Constituem obrigações da **RFFSA**:

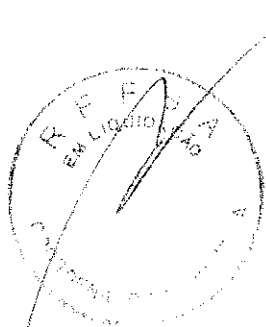

- 3.1. Analisar e orientar o plano de conservação, manutenção, reparação e restauração dos bens móveis históricos citados no item 1. da Cláusula Primeira, para que sejam mantidas as suas características originais.
- 3.2. Acompanhar e fiscalizar, a seu exclusivo critério e quando lhe convier, as condições de utilização, manutenção, conservação e segurança dos bens móveis históricos relacionados no item 1. da Cláusula Primeira.

CLÁUSULA QUARTA - PRAZO

- 4.1. O presente Convênio terá prazo de duração de 12 (doze) meses, a contar da data de sua assinatura, sendo automaticamente prorrogado por igual período, a menos que correspondência contrária ou notificação prevista no item 2.8. da Cláusula Segunda seja enviada por qualquer das partes convenientes à outra, com a antecedência mínima de 30 (trinta) dias.

CLÁUSULA QUINTA – EFICÁCIA

- 5.1. A eficácia do presente Instrumento somente se dará após a publicação de seu resumo no Diário Oficial da União.

CLÁUSULA SEXTA – DENÚNCIA E RESCISÃO

6. O presente Convênio poderá ser denunciado a qualquer tempo, por qualquer das partes, mediante simples Notificação Judicial ou Extrajudicial, com prazo de antecedência de no mínimo de 30 (trinta) dias.
 - 6.1. O descumprimento de qualquer das obrigações assumidas e especificadas na Cláusula Segunda implicará na imediata rescisão deste Convênio.
 - 6.2. No caso de denúncia, rescisão ou quando do término deste Convênio, a **PREFEITURA** providenciará, à sua conta e sem quaisquer ônus para a **RFFSA** ou sua sucessora, a liberação e imediata transferência dos bens históricos identificados no item 1. da Cláusula Primeira para o local em que esta determinar, não cabendo qualquer indenização ou ressarcimento, por parte da **RFFSA**, pelas despesas realizadas e assumidas na Cláusula Segunda, assim como pelas benfeitorias realizadas, sejam elas necessárias, úteis ou voluptuárias, não lhe cabendo, inclusive, o direito de retenção.

CLÁUSULA SÉTIMA - FORO

- 7.1. As partes elegem o Foro da Comarca da Capital do Estado do Rio de Janeiro como o único competente para dirimir as questões que possam surgir na execução ou interpretação do presente Convênio, com renúncia expressa a qualquer outro, por mais privilegiado que seja.

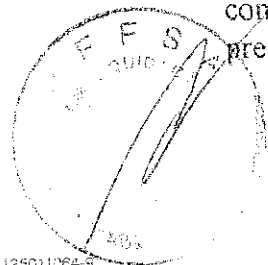

E, por estarem justas e acordadas, a RFFSA e a PREFEITURA assinam o presente Convênio, em 5 (cinco) vias de igual forma e teor, na presença das testemunhas abaixo assinadas.

Rio de Janeiro, 03 de Agosto de 2004.

Pela RFFSA:



EDSON RONALDO NASCIMENTO
Presidente da Comissão de Liquidação

Pela PREFEITURA:

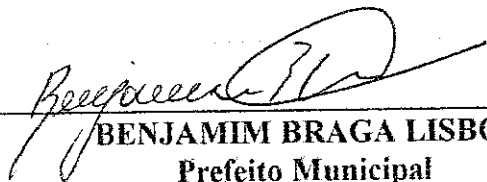

BENJAMIM BRAGA LISBOA
Prefeito Municipal

TESTEMUNHAS:

1ª)

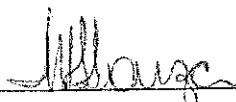

2ª)

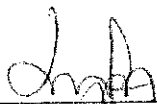

CPF 443 220 727-72

Ref: Esta é a folha de assinaturas relativa ao Convênio firmado entre a RFFSA e a Prefeitura Municipal de Além Paraíba - MG (Processo Nº 99.133.783/AG).

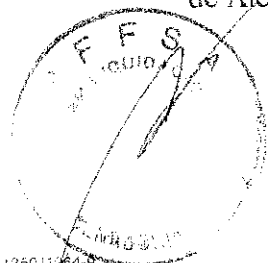

ANEXO I

ITEM	QUANTIDADE	DESCRIÇÃO
01	01	Balcão com bilheteria
02	01	Banco duplo de madeira de trem de passageiro
03	01	Cofre L.R. 285 com mesa para cofre
04	01	Alavanca para AMV - (chave)
05	01	Fogão de ferro com chaminé
06	01	Chaleira de ferro pequena
07	01	Balança grande de armazém - L.R. 220
08	01	Cadeira giratória
09	03	Armários porta-bilhetes de madeira - bilheteria
10	02	Maletas porta-bilhetes de metal
11	06	Mesas de madeira com 2 gavetas
12	01	Pote de barro (louça) porta-ácido
13	01	Manivela para telégrafo (para gerar energia)
14	01	Cofre pequeno de metal para moedas
15	02	Roldanas para fitas de telégrafo
16	01	Farol de locomotiva - grande
17	01	Carimbador de passagem
18	01	Suporte para telefone LR 44
19	01	Campainha de passagem de nível
20	01	Tesoura de ferraria
21	01	Telégrafo
22	01	Maleta de madeira - porta-telégrafo / fitas
23	05	Cantoneiras redondas
24	01	Cerca bilheteira
25	01	Escrivaninha de madeira com 2 gavetas
26	02	Cadeiras de madeira (reguinha)
27	01	Sino de bronze
28	01	Carrinho de almoxarifado de 3 rodas - grande
29	01	Mesa porta-cofre
30	01	Mesa de madeira com 6 gavetas
31	01	Carrinho de madeira para almoxarifado, com 3 rodas - pequeno
32	02	Carrinho de madeira para almoxarifado, com 2 rodas - tipo alavanca
33	01	Trole de linha
34	01	Conjunto de alavancas, chaves e roldanas, instalados, para mudança de sinal (centro de controle)

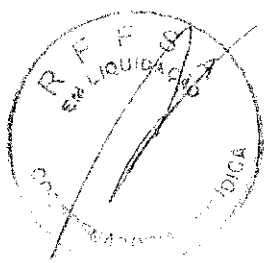



Ministério dos Transportes

AGÊNCIA NACIONAL DE TRANSPORTES
AQUAVIÁRIOS
ADMINISTRAÇÃO DOS PORTOS DE
PARANAGUÁ E ANTONINA
AVISOS DE LICENÇAS

A ADMINISTRAÇÃO DOS PORTOS DE PARANAGUÁ E ANTONINA - APPA, inscrita no CNPJ sob nº 79.621.439/0001-91, com sede à Rua Antonio Pereira, 161, Paranaguá-PR, torna público que requereu ao IBAMA-PR, a Licença de Prévia para Obras de Melhorias na Infra Estrutura Portuária (Cais Oeste) sob o protocolo nº 02017.003898/04-30.

A ADMINISTRAÇÃO DOS PORTOS DE PARANAGUÁ E ANTONINA - APPA, inscrita no CNPJ sob nº 79.621.439/0001-91, com sede à Rua Antonio Pereira, 161, Paranaguá-PR, torna público que requereu ao IBAMA-PR, a Licença de Operação para o Porto de Antonina, sob o protocolo nº 02017.003897/04-77.

A ADMINISTRAÇÃO DOS PORTOS DE PARANAGUÁ E ANTONINA - APPA, inscrita no CNPJ sob nº 79.621.439/0001-91, com sede à Rua Antonio Pereira, 161, Paranaguá-PR, torna público que requereu ao IBAMA-PR, a Licença de Operação para o Porto de Paranaguá sob o protocolo nº 02017.003896/04-12.

JOSÉ GRZYNSKI FILHO
Assessor da Superintendência

AGÊNCIA NACIONAL DE TRANSPORTES
TERRESTRES

EXTRATOS DE CONVÊNIOS

Processo nº 50500.128356/2003-17; CONCEDENTE: Agência Nacional de Transportes Terrestres - ANTT; CONVENIENTE: A União, representada pelo Ministério da Justiça, por intermédio do Departamento de Polícia Rodoviária Federal - DPRF; OBJETO: Delegar competência ao CONVENIENTE, para a execução de atividades de apoio à CONCEDENTE, com o compartilhamento de receita, para realizar a fiscalização das Rodovias Federais sob regime de concessão, quanto às infrações relativas a não antecipação do Vale-Pedágio Obrigatório e às infrações por Excesso de Peso, dimensões e lotação dos veículos, de acordo com a Lei nº 10.209, de 23 de março de 2001 e a Lei nº 9.503, de 1997. O presente Convênio tem por objeto ainda, a regulamentação das relações entre as duas entidades, face aos direitos e deveres estabelecidos neste acordo, sem prejuízo dos atos inerentes ao poder de polícia administrativa de trânsito e de tráfego próprios às atividades do CONVENIENTE. Foi elaborado de comum acordo entre as partes, um Plano de Trabalho, com a finalidade de definir objetivamente, as atribuições das partes e a parte integrante do mesmo. O resultado obtido com o compartilhamento da receita oriunda das fiscalizações será por parte do CONVENIENTE, investida para cobrir os custos operacionais dos serviços e equipamentos colocados à disposição pela CONCEDENTE sob o cumprimento do objeto do presente Convênio; FUNDAMENTO LEGAL: Com observância da Lei nº 8.666, de 21 de junho de 1993, no que couber; da Lei 10.233, de 05 de junho de 2001; da Lei 10.209, de 23 de março de 2001, da Lei 8.987, de 13 de fevereiro de 1995; da 9.503, de 23 de setembro de 1997; do Decreto nº 4.130, de 13 de fevereiro de 2002; do Decreto nº 93.872, de 23 de dezembro de 1986 no que couber; da Portaria nº 1.017, de 4 de setembro de 2002, do Ministério, que aprovou o Regulamento Interno do DPRF e das Resoluções e Deliberações aprovadas pela ANTT; SIGNATÁRIOS: pela Concedente: Exmo. Sr. Dr. José Alexandre Nogueira de Resende, Diretor Geral, e por seu Diretor o Sr. Noboru Ofugi; pelo Conveniente: Hélio Cardoso Dorenan, Diretor Geral; CONVENIENTES: ANTT e a União, representada pelo Ministério da Justiça, por intermédio do Departamento de Polícia Rodoviária Federal - DPRF; OBJETO: Convênio de Cooperação e Apoio Técnico-Operacional entre a ANTT e o DPRF, com delegação de competência; PRAZO DE VIGÊNCIA: 05 (cinco) anos; DATA DA ASSINATURA: 05/08/04.

Processo nº 50500.147650/2004-53; Partes: Agência Nacional de Transportes Terrestres - ANTT e a Universidade Federal do Rio de Janeiro - UFRJ; Objeto: A cooperação técnica e administrativa visando o desenvolvimento de estudo para a formulação de indicadores de desempenho para ações da ANTT; Valor R\$ 160.000,00, Crédito Orçamentário: Programa de Trabalho PTRES 972622. Fonte 129, Nota de Crédito 2004NC000062, Data de assinatura: 30/07/2004, Vigência: 5 meses. Signatários: José Alexandre Nogueira de Resende - Diretor Geral, pela ANTT e Aloísio Teixeira - Reitor, pela UFRJ.

COMPANHIA DOCS DO CEARÁ

EXTRATO DE CARTA-CONTRATO

ESPÉCIE: Carta-Contrato nº 010/2004. CONTRATANTE: Companhia Docas do Ceará - CDC. CONTRATADA: Maria de Nazaré Villar de Queiroz Araújo. RESUMO DO OBJETO: Curso de Inglês Idêntico (Lote I - Curso Básico e Lote II - Curso Avançado) para os empregados da CDC. FUNDAMENTO: No processo nº 09404-2, no proposta da Contratada, que atende aos termos do Edital do Convite nº 016/04, na homologação da Diretora Presidente, datada de 23.07.2004 e na Lei 8.666/93. DATA DE ASSINATURA: 04.08.2004. Processo Administrativo nº 09404.

EXTRATOS DE CONTRATOS

ESPÉCIE: Carta-Contrato nº 011/04. CONTRATANTE: Companhia Docas do Ceará - CDC. CONTRATADA: IGC Engenharia Ltda. RESUMO DO OBJETO: Serviço de substituição de postes (refração e colocação), com fornecimento para a Companhia Docas do Ceará. FUNDAMENTO: No Processo nº 126/04, na Resolução da Direção nº 135/2004, datada de 27.07.2004 e na Lei nº 8.666/93. DATA DE ASSINATURA: 10.08.2004. Processo Administrativo nº 126/2004.

ESPÉCIE: Contrato nº 047/2004. CONTRATANTE: Companhia Docas do Ceará - CDC. CONTRATADA: Escarpa Engenharia Ltda. RESUMO DO OBJETO: Construção de ambiente climatizado para inspeção da Vigilância Sanitária e Receita Federal de cargas frigorificadas. FUNDAMENTO: No processo nº 110/2004 e na homologação da Direção nº 142/2004, datada de 04.08.2004 e na Lei 8.666/93. DATA DE ASSINATURA: 10.08.2004. Processo Administrativo nº 110/04.

ESPÉCIE: Contrato nº 045/2004. CONTRATANTE: Companhia Docas do Ceará - CDC. CONTRATADA: Top Tech Comércio e Serviços de Máquinas e Equipamentos Ltda. RESUMO DO OBJETO: Fornecimento de materiais de segurança para a Companhia Docas do Ceará. FUNDAMENTO: No processo nº 042/2004, na Resolução da Direção nº 134/2004, no Pregão nº 14/2004 e na Lei 8.666/93. DATA DE ASSINATURA: 09.08.2004. Processo Administrativo nº 042/2004.

ESPÉCIE: Contrato nº 044/2004. CONTRATANTE: Companhia Docas do Ceará - CDC. CONTRATADA: SBPR - Sistema Brasileiro de Proteção Respiratória Ltda. RESUMO DO OBJETO: Fornecimento de materiais de segurança para a Companhia Docas do Ceará. FUNDAMENTO: No processo nº 042/2004, na Resolução da Direção nº 134/2004, no Pregão nº 14/2004 e na Lei 8.666/93. DATA DE ASSINATURA: 09.08.2004. Processo Administrativo nº 042/2004.

EXTRATO DE TERMO ADITIVO

ESPÉCIE: Termo Aditivo à Carta-Contrato nº 03/2003. CONTRATANTE: Companhia Docas do Ceará - CDC. CONTRATADO: Organização H. Meireles Petróleo Ltda. RESUMO DO OBJETO: Redefinição da Cláusula Segunda - Do objeto, da Carta-Contrato original. FUNDAMENTO: No processo nº 048/03-2, na Resolução da Direção nº 128/2004-A, datada de 07.07.2004, todo parte integrante deste termo, independente de transcrição e na Lei 8.666/93. DATA DE ASSINATURA: 07.07.2003. Processo Administrativo nº 048/03.

REDE FERROVIÁRIA FEDERAL S/A
Em Liquidação

EXTRATOS DE CONVÊNIOS

Tipo e nº do Instrumento: Termo Convênio 022/2004. Processo administrativo nº 99-133.890/AG. Contratante: Rede Ferroviária Federal S/A, em liquidação. Conveniente: Prefeitura Municipal de Divinópolis - MG. Fundamento Legal: art. 116 da Lei 8666/93. Objeto: utilização provisória e em caráter precário de bens móveis da RFFSA, integrantes de seu acervo histórico, para fins exclusivamente culturais, educacionais e turísticos. Vigência: 03 de agosto de 2005. Valor global: sem ônus para a RFFSA. Data da Assinatura: 03/08/04. Nome e cargo dos Signatários: Pela RFFSA: Edson Ronaldo Nascimento - Comissão de Liquidação. Pela Contratada: Galileu Teixeira Machado - Prefeito.

Tipo e nº do Instrumento: Termo Convênio 024/2004. Processo administrativo nº 60-052843/POA. Contratante: Rede Ferroviária Federal S/A, em liquidação. Conveniente: Prefeitura Municipal de Santa Maria - RS. Fundamento Legal: art. 116 da Lei 8666/93. Objeto: utilização provisória e em caráter precário de material rodante da RFFSA, integrantes de seu acervo histórico, para fins exclusivamente culturais, educacionais e turísticos. Vigência: 03 de agosto de 2005. Valor global: sem ônus para a RFFSA. Data da Assinatura: 03/08/04. Nome e cargo dos Signatários: Pela RFFSA: Edson Ronaldo Nascimento - Comissão de Liquidação. Pela Contratada: Antônio Valdeci Oliveira de Oliveira - Prefeito.

Tipo e nº do Instrumento: Termo Convênio 024/2004. Processo administrativo nº 99-133.783/AG. Contratante: Rede Ferroviária Federal S/A, em liquidação. Conveniente: Prefeitura Municipal de São Geraldo - MG. Fundamento Legal: art. 116 da Lei 8666/93. Objeto: utilização provisória e em caráter precário de bens móveis da RFFSA, integrantes de seu acervo histórico, para fins exclusivamente culturais, educacionais e turísticos. Vigência: 03 de agosto de 2005. Valor global: sem ônus para a RFFSA. Data da Assinatura: 03/08/04.

Nome e cargo dos Signatários: Pela RFFSA: Edson Ronaldo Nascimento - Comissão de Liquidação. Pela Contratada: Benjamin Braga Lisboa - Prefeito.

DEPARTAMENTO NACIONAL DE INFRA-ESTRUTURA DE TRANSPORTES
2ª UNIDADE DE INFRA-ESTRUTURA TERRESTREAVISO DE ADIAMENTO
CONCORRÊNCIA Nº 173/2003

Comunicamos o adiamento da licitação supra citada, publicada no D.O. de 26/07/2004, para 06/09/2004, às 10h00, no seguinte endereço: BR-316, km zero, s/n Souza - BELEM - PA. Objeto: Manutenção rodoviária (conservação/recuperação) da BR-230/PA trecho: Div. TO/PA-Div. PA/AM, subtrecho (lote 1): Div. TO/PA-Rio Cajazeiras, km 0,0-km 194,70; subtrecho (lote 2): Rio Cajazeiras-Rio Arataí, km 194,70-km 391,0; subtrecho (lote 3): Rio Arataí-Inac. trav. Rio Xingu, km 391-571; subtrecho (lote 4): inic. trav. Rio Xingu-Medialândia, km 571-km 728.

EVANDILSON FREITAS DE ANDRADE
Coordenador

(SICDE - 11/08/2004) 393016-39252-2004NE900064

7ª UNIDADE DE INFRA-ESTRUTURA TERRESTRE

EXTRATO DE CONTRATO Nº 22/2004

Nº Processo: 506070014852004030. Contratante: DNIT-DEPARTAMENTO NACIONAL DE INFRAEST. DE TRANSPORTES. CNPJ Contratado: 08118060000103. Contratado: IMBE CONSTRUÇÕES E COMÉRCIO LTDA. Objeto: Execução dos serviços de recuperação de pavimento na rodovia BR-356/RJ. Trecho: Divisa/MG/RJ - São João do Barra, Subtrecho: Entroncamento RJ-220 - Entroncamento BR-393/484 (B), Segmento: Km 32,0 - Km 37,5 e Extensão: 5,5 Km. Fundamento Legal: Lei nº 8.666/93 e suas alterações. Vigência: 13/08/2004 a 10/12/2004. Valor Total: R\$1.993.903,19. Fonte: 111000000 - 2004NE901361 Fonte: 311000000 - 2004NE901360. Data de Assinatura: 11/08/2004.

(SICON - 11/08/2004) 393019-39252-2004NE900022

11ª UNIDADE DE INFRA-ESTRUTURA TERRESTRE

AVISO DE LICITAÇÃO
TOMADA DE PREÇOS Nº 194/2004

Objeto: Seleção de empresa para execução, sob regime de empreitada a preço global, dos serviços de limpeza e conservação, com fornecimento de materiais e equipamentos, da Sede da 11ª UNIT, em Curitiba/MT e das Unidades Locais do órgão nos municípios de Cáceres, Rondópolis e Alto Garças/MT. Total de Itens Licitados: 00004. Edital: 12/08/2004 de 08h00 às 11h30 e de 13h às 17h00. Endereço: Rua 13 de Junho, 1296 Porto - CUIABA - MT. Entrega das Propostas: 27/08/2004 às 09h00.

CINÉSIO NUNES DE OLIVEIRA
Coordenador

(SICDE - 11/08/2004) 393020-39252-2004NE900028

DIRETORIA DE ADMINISTRAÇÃO E FINANÇAS

EXTRATO DE CONTRATO Nº 142/2004

Nº Processo: 50600002303/04-16. Contratante: DNIT-DEPARTAMENTO NACIONAL DE INFRAEST. DE TRANSPORTES. CNPJ Contratado: 3368311000107. Contratado: SERVIÇO FEDERAL DE PROCESSAMENTO DE DADOS (SERPRO). Objeto: Prestação de Serviços Técnicos especializados em desenvolvimento de novas soluções, produção e integração em Tecnologia da Informação e Comunicação-TIC, manutenção dos sistemas de informática atuais, tanto em plataforma alta, quanto em plataforma baixa, contemplando correções, adaptações, evoluções e integrações, administração das redes locais instaladas nas dependências do DNIT e disponibilização, operação e monitoração da rede de longa distância necessária à execução dos serviços, manut. Téc. Hardware. Fundamento Legal: Lei nº 8666/93, art. 24, incisos VIII e XVI. Vigência: 03/08/2004 a 02/08/2005. Valor Total: R\$27.483.365,00. Fonte: 111000000 - 2004NE901331. Data de Assinatura: 03/08/2004.

(SICON - 11/08/2004) 393003-39252-2004NE999695

EXTRATO DE TERMO ADITIVO Nº 1/2004

Número do Contrato: 00169/2001, subrogado pela UASG: 273087 - DNER SEDI EM EXTINÇÃO - DF. Nº Processo: 5060000096/02-95. Contratante: DNIT-DEPARTAMENTO NACIONAL DE INFRAEST. DE TRANSPORTES. CNPJ Contratado: 29520862000152. Contratado: ARG LTDA. Objeto: Rerrificação e Adequação de projeto, sem Reflexo Financeiro, referente ao contrato PC-169/2001-00. Fundamento Legal: Lei nº 8.666/93 art. 60 e 65, inciso I, alínea "a" Cláusula Primeira Data de Assinatura: 10/08/2004.

(SICON - 11/08/2004)

FICHA DE INSPEÇÃO
DO CONVÊNIO



FICHA DE INSPEÇÃO – CONTRATO

UNIDADE REGIONAL: **CAMPOS**

CONVENENTE : PREFEITURA MUNICIPAL DE SÃO GERALDO - MG

LOCAL DA INSPEÇÃO: MUNICÍPIO DE SÃO GERALDO

DATA DA INSPEÇÃO: 23/07/2012

TÉCNICOS DA INV/RFFSA: ELIERSON DE ALMEIDA SOARES

Mat: 23.075.580-1

TÉCNICOS DO IPHAN:

MAT:

CONVÊNIO 24/2004 DE 03/08/2004

Validade do Contrato :

Em vigor Vencido Indeterminado

Tipo do (s) Bem (s):

Mat. Rod. Móvel Imóvel

Estado Geral do (s) Bem (s) :

Bom Regular Ruim

Bem (s) em conformidade com o anexo:

Sim Não Outros

Bem (s) em exposição:

Sim Não

Observações:

- PLANILHA RESUMO.
-
- OFÍCIO - INVENTARIANÇA DA RFFSA

ASSINATURA DOS RESPONSÁVEIS:

Robson de Almeida Delgado
Matr.: 30/010.135-X
Inv. da Ext. R. F. F. S. A.

INV / RFFSA

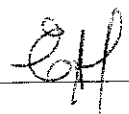
Em. Emerson de Almeida Soares
Mat. 23/075580-1
RFFSA

IPHAN

OFÍCIO Nº 176/URCAMINV/RFFSA/2012



MINISTÉRIO DOS TRANSPORTES

INVENTARIANÇA DA EXTINTA REDE FERROVIÁRIA FEDERAL S.A. – RFFSA

Rua Doutor Silvío Bastos Tavares, 05, Parque Leopoldina, Campos dos Goytacazes, RJ, CEP 28051-250, Telefone (22) 2733 1105/Fax 2723 8544

Ofício 176/URCAM/INV/RFFSA/2012.

Campos dos Goytacazes, 25 de setembro de 2012.

Ilustríssimo Doutor

WALMIR ROCHA LOPES

MD Prefeito do Município de São Geraldo

Rua 21 de Abril, 19, Centro

36530 – 000 – SÃO GERALDO – MG

ASSUNTO: Convênio 024/2004/RFFSA/PSG.

1. Fazemos referência ao Convênio 024/2004, formalizado em 03/08/2004, entre a, hoje, extinta Rede Ferroviária Federal S/A, RFFSA, e a Prefeitura de São Geraldo para a utilização, em caráter precário, de bens integrantes do acervo de bens históricos da RFFSA.
2. Sobre o assunto, inicialmente, cabe informar que por força da Lei 11.483/2007, a RFFSA foi extinta e teve o processo de inventário de seus bens, direitos e obrigações iniciado sob coordenação e supervisão do Ministério dos Transportes.
3. De acordo com a Lei 11483/2007, caberá ao Instituto do Patrimônio Histórico e Artístico Nacional, IPHAN, receber e administrar os bens de valor artístico, histórico e cultural oriundos da extinta RFFSA.
4. De modo a possibilitar a transferência do citado Convênio, equipe desta Inventariança realizou, recentemente, inspeção dos bens móveis históricos objeto do Convênio 024/2004, quando foram constatadas divergências entre os bens encontrados e os bens relacionados no Anexo I, do mencionado Convênio, ocasião que não foram localizados os bens relativos aos itens 6, 14, 15, 18, 20, 23, 26 e 33.
5. Cabe ressaltar, também, que o imóvel da Estação Ferroviária em São Geraldo, alienado a essa Prefeitura, onde estão armazenados os bens relativos ao referido Convênio, além de bens pertencentes à extinta RFFSA, não conveniados, sob guarda dessa Prefeitura, apresenta risco de desabamento iminente do telhado; deterioração dos bens e infestação de pombos, fatos que impossibilitaram o acesso da equipe de inventário no referido local.
6. Pelo exposto, solicitamos providências dessa Prefeitura visando o cumprimento da Cláusula Segunda do Convênio 024/2004; informações sobre a falta dos bens acima citados, bem como providências que possibilitem o acesso da equipe de inventário nas dependências da Estação Ferroviária de São Geraldo.
7. Sendo o que se apresenta para o momento, ficamos no aguardo de resposta e subscrevemos.

Cordialmente.

Luiz Carlos Barbosa

Chefe da Unidade Regional Campos da Inventariança da Extinta RFFSA

Anexo: Convênio 024/2004/RFFSA/PSG, inclusive com anexo I e publicação de 12/08/2004 do Diário Oficial da União.

C/cópia sem anexo: Inventariante da Extinta RFFSA, Doutor José Francisco da Silva Cruz; GT-BEHIS/INV/RFFSA: Doutores Luiz Carlos Fares Auar e Antônio Roberto de Araújo e URCAM/INV/RFFSA, Doutor Robson de Almeida Delgado.

PLANILHA RESUMO



MINISTÉRIO DOS TRANSPORTES
 Inveniência da Extna Rede Ferroviária Federal S. A. - RFFSA
 Comissão de Bens Históricos - Portaria 14

PLANILHA RESUMO DE CONTROLE DE BENS HISTÓRICOS

FICHA	DATA DA INSP	UR	LOCAL	BEM	Nº PAT./ TOMBO REF	VALOR HIST ARTIST CULT.	TOMBADO	OBS
01	23/07/2012	URCAM	ESTACÇÃO FERROVIÁRIA DE SÃO GERALDO - MG.	BALÇÃO COM BILHETERIA	SN	SIM	S/INF	CONV. 24/2004
02	23/07/2012	URCAM	ESTACÇÃO FERROVIÁRIA DE SÃO GERALDO - MG.	BANCO DUPLO DE MADEIRA DE TREM DE PASSAGEIRO	SN	SIM	S/INF	CONV. 24/2004
03	23/07/2012	URCAM	ESTACÇÃO FERROVIÁRIA DE SÃO GERALDO - MG.	COFRE L.R. 285 COM MESA PARA COFRE	SN	SIM	S/INF	CONV. 24/2004
04	23/07/2012	URCAM	ESTACÇÃO FERROVIÁRIA DE SÃO GERALDO - MG.	ALAVANCA PARA AMV - (CHAVE)	SN	SIM	S/INF	CONV. 24/2004
05	23/07/2012	URCAM	ESTACÇÃO FERROVIÁRIA DE SÃO GERALDO - MG.	FOGÃO DE FERRO COM CHAMINÉ	SN	SIM	S/INF	CONV. 24/2004
06	23/07/2012	URCAM	ESTACÇÃO FERROVIÁRIA DE SÃO GERALDO - MG.	BALANÇA GRANDE DE ARMAZÉM - L.R. 220	SN	SIM	S/INF	CONV. 24/2004
07	23/07/2012	URCAM	ESTACÇÃO FERROVIÁRIA DE SÃO GERALDO - MG.	CADEIRA GIRATÓRIA	SN	SIM	S/INF	CONV. 24/2004
08	23/07/2012	URCAM	ESTACÇÃO FERROVIÁRIA DE SÃO GERALDO - MG.	ARMÁRIOS PORTA-BILHETES DE MADEIRA-BILHETERIA (3 UNIDADES)	SN	SIM	S/INF	CONV. 24/2004
09	23/07/2012	URCAM	SECRETARIA DE CULTURA DE SÃO GERALDO - MG.	MALETAS PORTA - BILHETES DE METAL (2 UNIDADES)	SN	SIM	S/INF	CONV. 24/2004
10	23/07/2012	URCAM	ESTACÇÃO FERROVIÁRIA DE SÃO GERALDO - MG.	MESAS DE MADEIRA COM 02 GAVETAS (6 UNIDADES)	SN	SIM	S/INF	CONV. 24/2004
11	23/07/2012	URCAM	ESTACÇÃO FERROVIÁRIA DE SÃO GERALDO - MG.	POTE DE BARRO (LOUÇA) PORTA ÁCIDO	SN	SIM	S/INF	CONV. 24/2004
12	23/07/2012	URCAM	ESTACÇÃO FERROVIÁRIA DE SÃO GERALDO - MG.	MANIVELA PARA TELEGRAFO (PARA GERAR ENERGIA)	SN	SIM	S/INF	CONV. 24/2004
13	23/07/2012	URCAM	ESTACÇÃO FERROVIÁRIA DE SÃO GERALDO - MG.	FAROL DE LOCOMOTIVA - GRANDE	SN	SIM	S/INF	CONV. 24/2004
14	23/07/2012	URCAM	ESTACÇÃO FERROVIÁRIA DE SÃO GERALDO - MG.	CARIMBADOR DE PASSAGEM	SN	SIM	S/INF	CONV. 24/2004
15	23/07/2012	URCAM	ESTACÇÃO FERROVIÁRIA DE SÃO GERALDO - MG.	CAMPAINHA DE PASSAGEM DE NIVEL	SN	SIM	S/INF	CONV. 24/2004
16	23/07/2012	URCAM	SECRETARIA DE CULTURA DE SÃO GERALDO - MG.	TELÉGRAFO	SN	SIM	S/INF	CONV. 24/2004
17	23/07/2012	URCAM	SECRETARIA DE CULTURA DE SÃO GERALDO - MG.	MALETA DE MADEIRA - PORTA-TELEGRAFO / FITAS	SN	SIM	S/INF	CONV. 24/2004

Handwritten signature

Robson de Almeida Deigo
 Matr.: 30/010.135-X
 Insc. de Esp. D. E. F. C. D.
 Insc. Eijerson de Almeida Soares
 Matr. 23/075590-1
 RFFSA

Robson de Almeida Deigo
 Matr.: 30/010.135-X
 Insc. de Esp. D. E. F. C. D.



PLANILHA RESUMO DE CONTROLE DE BENS HISTÓRICOS

FICHA	DATA DA INSP	UR	LOCAL	REM	Nº PAT. TOMBO/REF	VALOR HIST. ARTIST. CULT.	TOMBADO	OBS
18	23/07/2012	URCAM	ESTAÇÃO FERROVIÁRIA DE SÃO GERALDO - MG.	CERCA BILHETEIRA	SN	SIM	S/INF	CONV. 24/2004
19	23/07/2012	URCAM	ESTAÇÃO FERROVIÁRIA DE SÃO GERALDO - MG.	ESCRIVANINHA DE MADEIRA COM 2 GAVETAS	SN	SIM	S/INF	CONV. 24/2004
20	23/07/2012	URCAM	ESTAÇÃO FERROVIÁRIA DE SÃO GERALDO - MG.	SINO DE BRONZE	SN	SIM	S/INF	CONV. 24/2004
21	23/07/2012	URCAM	ESTAÇÃO FERROVIÁRIA DE SÃO GERALDO - MG.	CARRINHO DE ALMOXARIFADO DE 3 RODAS - GRANDE	SN	SIM	S/INF	CONV. 24/2004
22	23/07/2012	URCAM	ESTAÇÃO FERROVIÁRIA DE SÃO GERALDO - MG.	MESA PORTA-COFRE	SN	SIM	S/INF	CONV. 24/2004
23	23/07/2012	URCAM	ESTAÇÃO FERROVIÁRIA DE SÃO GERALDO - MG.	MESA DE MADEIRA COM 6 GAVETAS	SN	SIM	S/INF	CONV. 24/2004
24	23/07/2012	URCAM	ESTAÇÃO FERROVIÁRIA DE SÃO GERALDO - MG.	CARRINHO DE MADEIRA P/ALMOXARIFADO, COM 3 RODAS - PEQUENO	SN	SIM	S/INF	CONV. 24/2004
25	23/07/2012	URCAM	ESTAÇÃO FERROVIÁRIA DE SÃO GERALDO - MG.	CARRINHO DE MADEIRA P/ALMOXARIFADO, COM 2 RODAS - TIPO ALAVANCA	SN	SIM	S/INF	CONV. 24/2004
26	23/07/2012	URCAM	ESTAÇÃO FERROVIÁRIA DE SÃO GERALDO - MG.	CONJUNTO DE ALAVANCAS, CHAVES E ROLDANAS, INSTALADOS PARA MUDANÇA	SN	SIM	S/INF	CONV. 24/2004

Robson de Almeida Delgado
Matr.: 30/910.135-X
Inv. da Ext. R. F. F. S. A.

Ed
Eng. Emerson de Almeida Soares
Matr. 23/075566-7
RFFSA

FICHAS DE INSPEÇÃO
DOS BENS



FICHA DE INSPEÇÃO – BENS MÓVEIS HISTÓRICOS

Nº. 1

UNIDADE REGIONAL CAMPOS

Bem Móvel: BALCÃO COM BILHETERIA

LOCAL DA INSPEÇÃO: ESTAÇÃO FERROVIÁRIA DE SÃO GERALDO – MG

DATA DA INSPEÇÃO: 23/07/2012

TÉCNICOS DA INV/RFFSA: ELIERSON DE ALMEIDA SOARES

Mat: 23.075.580-1

TÉCNICOS DO IPHAN:

MAT:

Nº.Patr./Tombo/Ref S/N	Bem Tombado: <input type="checkbox"/> Sim <input type="checkbox"/> Não <input checked="" type="checkbox"/> Sem Info.	Estado Geral (aparência): <input type="checkbox"/> Bom <input type="checkbox"/> Regular <input checked="" type="checkbox"/> Ruim
Tipo do Bem: MÓVEL	Valor Hist / Artist. e Cult.: <input checked="" type="checkbox"/> Sim <input type="checkbox"/> Não	Funcionamento: <input type="checkbox"/> Total <input type="checkbox"/> Parcial <input checked="" type="checkbox"/> Não funciona
Ferramental: <input type="checkbox"/> Sim <input checked="" type="checkbox"/> Não	Instalado no local de trabalho: <input type="checkbox"/> Sim <input checked="" type="checkbox"/> Não	

Observações:
BENS QUE CONSTAM NO CONVÊNIO 24/2004

FOTOS:

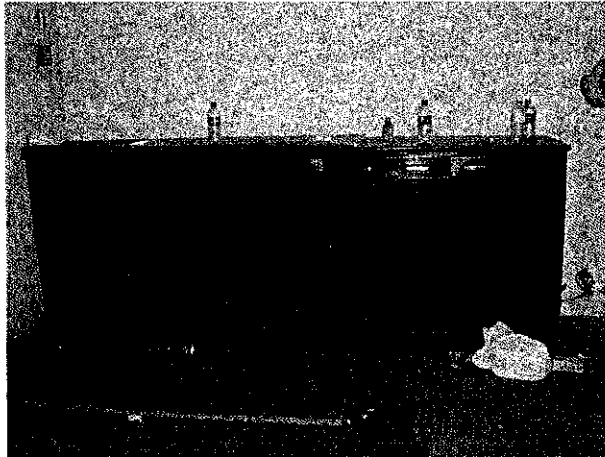

ASSINATURA DOS RESPONSÁVEIS:

Robson de Almeida Delgado
 Matr.: 30/010.135-X
 Inv. de Ext. R. F. F. S. A.

INV / RFFSA

Eng.º Elerson de Almeida Soares
 Mat. 23/075680-1
 RFFSA

IPHAN



FICHA DE INSPEÇÃO – BENS MÓVEIS HISTÓRICOS

Nº. 2

UNIDADE REGIONAL: CAMPOS

Bem Móvel: BANCO DUPLO DE MADEIRA DE TREM DE PASSAGEIRO

LOCAL DA INSPEÇÃO: ESTAÇÃO FERROVIÁRIA DE SÃO GERALDO – MG

DATA DA INSPEÇÃO: 23/07/2012

TÉCNICOS DA INV/RFFSA: ELIERSON DE ALMEIDA SOARES

Mat: 23.075.580-1

TÉCNICOS DO IPHAN:

MAT:

Nº.Patr./Tombo/Ref S/N	Bem Tombado: <input type="checkbox"/> Sim <input type="checkbox"/> Não <input checked="" type="checkbox"/> Sem Info.	Estado Geral (aparência): <input type="checkbox"/> Bom <input type="checkbox"/> Regular <input checked="" type="checkbox"/> Ruim
Tipo do Bem: MÓVEL	Valor Hist / Artíst. e Cult.: <input checked="" type="checkbox"/> Sim <input type="checkbox"/> Não	Funcionamento: <input type="checkbox"/> Total <input type="checkbox"/> Parcial <input checked="" type="checkbox"/> Não funciona
Ferramental: <input type="checkbox"/> Sim <input checked="" type="checkbox"/> Não	Instalado no local de trabalho: <input type="checkbox"/> Sim <input checked="" type="checkbox"/> Não	

Observações:
BENS QUE CONSTAM NO CONVÊNIO 24/2004

FOTOS:

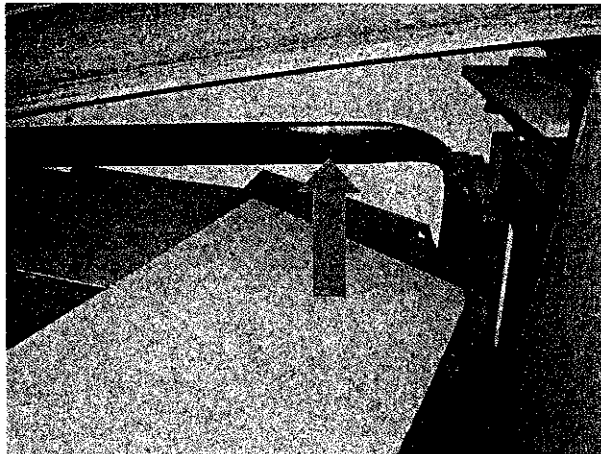

ASSINATURA DOS RESPONSÁVEIS:

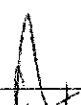
 Robson de Almeida Delgado
 Matr.: 30/010.135-X
 Inv. da Ext. R. F. F. S. A.

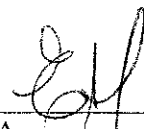
 INV / RFFSA
 Eng.º Elierson de Almeida Soares
 Matr. 23/075500-1
 RFFSA

IPHAN



FICHA DE INSPEÇÃO – BENS MÓVEIS HISTÓRICOS

Nº. 3

UNIDADE REGIONAL CAMPOS

Bem Móvel: COFRE L.R. 285 COM MESA PARA COFRE

LOCAL DA INSPEÇÃO: ESTAÇÃO FERROVIÁRIA DE SÃO GERALDO – MG

DATA DA INSPEÇÃO: 23/07/2012

TÉCNICOS DA INV/RFFSA: ELIERSON DE ALMEIDA SOARES

Mat: 23.075.580-1

TÉCNICOS DO IPHAN:

MAT:

Nº.Patr./Tombo/Ref S/N	Bem Tombado: <input type="checkbox"/> Sim <input type="checkbox"/> Não <input checked="" type="checkbox"/> Sem Info.	Estado Geral (aparência): <input type="checkbox"/> Bom <input type="checkbox"/> Regular <input checked="" type="checkbox"/> Ruim
Tipo do Bem: MÓVEL	Valor Hist / Artíst. e Cult.: <input checked="" type="checkbox"/> Sim <input type="checkbox"/> Não	Funcionamento: <input type="checkbox"/> Total <input type="checkbox"/> Parcial <input checked="" type="checkbox"/> Não funciona
Ferramental: <input type="checkbox"/> Sim <input checked="" type="checkbox"/> Não	Instalado no local de trabalho: <input type="checkbox"/> Sim <input checked="" type="checkbox"/> Não	

Observações:
BENS QUE CONSTAM NO CONVÊNIO 24/2004

FOTOS:

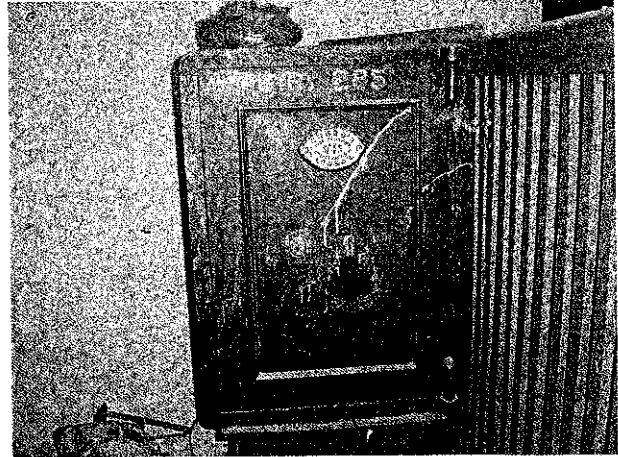
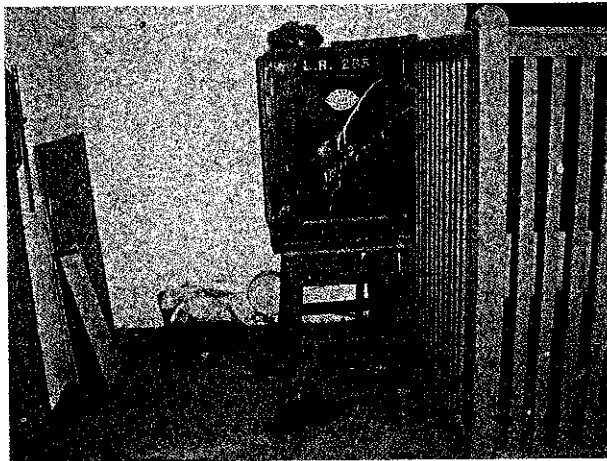

ASSINATURA DOS RESPONSÁVEIS:

NA INV / RFFSA
 Robson de Almeida Delgado
 Matr.: 30/010.135-X
 Inv. da Ext. R. F. F. S. A.

EL
 Eng.º Elierson de Almeida Soares
 Mat. 23/075580-1
 RFFSA

 IPHAN



FICHA DE INSPEÇÃO – BENS MÓVEIS HISTÓRICOS

Nº. 4

UNIDADE REGIONAL **CAMPOS**

Bem Móvel: **ALAVANCA PARA AMV (APARELHO DE MUDANÇA DE VIA) – (CHAVE)**

LOCAL DA INSPEÇÃO: **ESTAÇÃO FERROVIÁRIA DE SÃO GERALDO – MG** DATA DA INSPEÇÃO: **23/07/2012**

TÉCNICOS DA INV/RFFSA: **ELIÉRSO DE ALMEIDA SOARES** Mat: **23.075.580-1**

TÉCNICOS DO IPHAN: MAT:

Nº.Patr./Tombo/Ref S/N	Bem Tombado: <input type="checkbox"/> Sim <input type="checkbox"/> Não <input checked="" type="checkbox"/> Sem Info.	Estado Geral (aparência): <input type="checkbox"/> Bom <input type="checkbox"/> Regular <input checked="" type="checkbox"/> Ruim
Tipo do Bem: MÓVEL	Valor Hist / Artíst. e Cult.: <input checked="" type="checkbox"/> Sim <input type="checkbox"/> Não	Funcionamento: <input type="checkbox"/> Total <input type="checkbox"/> Parcial <input checked="" type="checkbox"/> Não funciona
Ferramental: <input type="checkbox"/> Sim <input checked="" type="checkbox"/> Não	Instalado no local de trabalho: <input type="checkbox"/> Sim <input checked="" type="checkbox"/> Não	

Observações:
BENS QUE CONSTAM NO CONVÊNIO 24/2004

FOTOS:

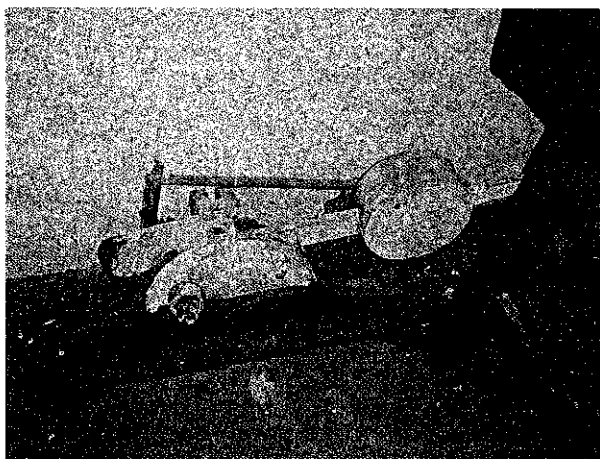

ASSINATURA DOS RESPONSÁVEIS:

 Robson de Almeida Delgado
 Matr.: 30/010.135-X
 Inv. da Ext. R. F. F. S. A.

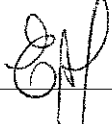
 Eng.º Elierson de Almeida Soares
 Mat. 23/075580-1
RFFSA

 IPHAN



FICHA DE INSPEÇÃO – BENS MÓVEIS HISTÓRICOS

Nº. 5

UNIDADE REGIONAL CAMPOS

Bem Móvel: FOGÃO DE FERRO COM CHAMINÉ

LOCAL DA INSPEÇÃO: ESTAÇÃO FERROVIÁRIA DE SÃO GERALDO – MG

DATA DA INSPEÇÃO: 23/07/2012

TÉCNICOS DA INV/RFFSA: ELIERSON DE ALMEIDA SOARES

Mat: 23.075.580-1

TÉCNICOS DO IPHAN:

MAT:

Nº.Patr./Tombo/Ref S/N	Bem Tombado: <input type="checkbox"/> Sim <input type="checkbox"/> Não <input checked="" type="checkbox"/> Sem Info.	Estado Geral (aparência): <input type="checkbox"/> Bom <input type="checkbox"/> Regular <input checked="" type="checkbox"/> Ruim
Tipo do Bem: MÓVEL	Valor Hist / Artist. e Cult.: <input checked="" type="checkbox"/> Sim <input type="checkbox"/> Não	Funcionamento: <input type="checkbox"/> Total <input type="checkbox"/> Parcial <input checked="" type="checkbox"/> Não funciona
Ferramental: <input type="checkbox"/> Sim <input checked="" type="checkbox"/> Não	Instalado no local de trabalho: <input type="checkbox"/> Sim <input checked="" type="checkbox"/> Não	

Observações:

BENS QUE CONSTAM NO CONVÊNIO 24/2004

FOTOS:



ASSINATURA DOS RESPONSÁVEIS:

Robson de Almeida Delgado
Matr.: 30/010.135-X
Inv. da Ext. R. F. F. S. A.

INV / RFFSA

Eng.º Elerson de Almeida Soares
Mat. 23/075500-1
RFFSA

IPHAN



FICHA DE INSPEÇÃO – BENS MÓVEIS HISTÓRICOS

Nº. 6

UNIDADE REGIONAL CAMPOS

Bem Móvel: BALANÇA GRANDE DE ARMAZÉM – L.R. 220

LOCAL DA INSPEÇÃO: ESTAÇÃO FERROVIÁRIA DE SÃO GERALDO – MG

DATA DA INSPEÇÃO: 23/07/2012

TÉCNICOS DA INV/RFFSA: ELIERSON DE ALMEIDA SOARES

Mat: 23.075.580-1

TÉCNICOS DO IPHAN:

MAT:

Nº.Patr./Tombo/Ref S/N	Bem Tombado: <input type="checkbox"/> Sim <input type="checkbox"/> Não <input checked="" type="checkbox"/> Sem Info.	Estado Geral (aparência): <input type="checkbox"/> Bom <input type="checkbox"/> Regular <input checked="" type="checkbox"/> Ruim
Tipo do Bem: MÓVEL	Valor Hist / Artíst. e Cult.: <input checked="" type="checkbox"/> Sim <input type="checkbox"/> Não	Funcionamento: <input type="checkbox"/> Total <input type="checkbox"/> Parcial <input checked="" type="checkbox"/> Não funciona
Ferramental: <input type="checkbox"/> Sim <input checked="" type="checkbox"/> Não	Instalado no local de trabalho: <input type="checkbox"/> Sim <input checked="" type="checkbox"/> Não	

Observações:
BENS QUE CONSTAM NO CONVÊNIO 24/2004

FOTOS:

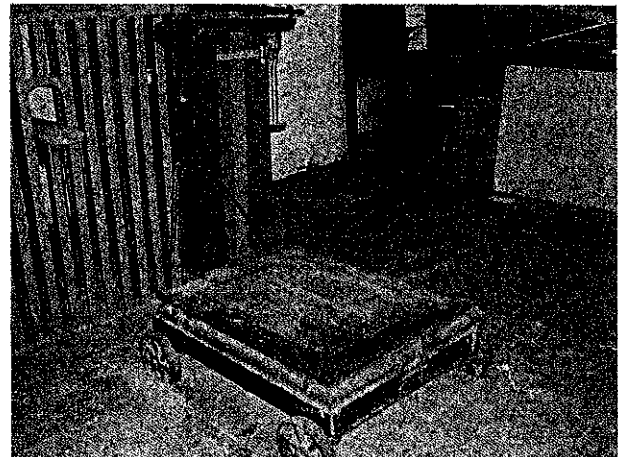
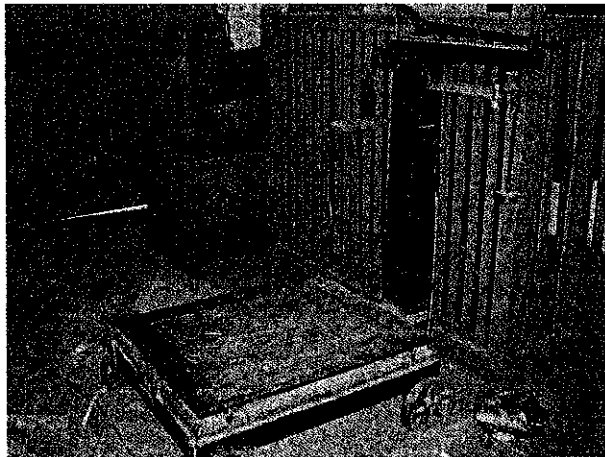

ASSINATURA DOS RESPONSÁVEIS:

MA
 Robson de Almeida Delgado
 Matr.: 30/010.135-X
 Inv. da Ext. R. F. F. S. A.

INV / RFFSA
ES
 Eng.º Elieron de Almeida Soares
 Mat. 23/075580-1
 RFFSA

 IPHAN



FICHA DE INSPEÇÃO – BENS MÓVEIS HISTÓRICOS

Nº. 7

UNIDADE REGIONAL CAMPOS

Bem Móvel: CADEIRA GIRATÓRIA

LOCAL DA INSPEÇÃO: ESTAÇÃO FERROVIÁRIA DE SÃO GERALDO – MG

DATA DA INSPEÇÃO: 23/07/2012

TÉCNICOS DA INV/RFFSA: ELIERSON DE ALMEIDA SOARES

Mat: 23.075.580-1

TÉCNICOS DO IPHAN:

MAT:

Nº.Patr./Tombo/Ref S/N	Bem Tombado: <input type="checkbox"/> Sim <input type="checkbox"/> Não <input checked="" type="checkbox"/> Sem Info.	Estado Geral (aparência): <input type="checkbox"/> Bom <input type="checkbox"/> Regular <input checked="" type="checkbox"/> Ruim
Tipo do Bem: MÓVEL	Valor Hist / Artíst. e Cult.: <input checked="" type="checkbox"/> Sim <input type="checkbox"/> Não	Funcionamento: <input type="checkbox"/> Total <input type="checkbox"/> Parcial <input checked="" type="checkbox"/> Não funciona
Ferramental: <input type="checkbox"/> Sim <input checked="" type="checkbox"/> Não	Instalado no local de trabalho: <input type="checkbox"/> Sim <input checked="" type="checkbox"/> Não	

Observações:
BENS QUE CONSTAM NO CONVÊNIO 24/2004

FOTOS:

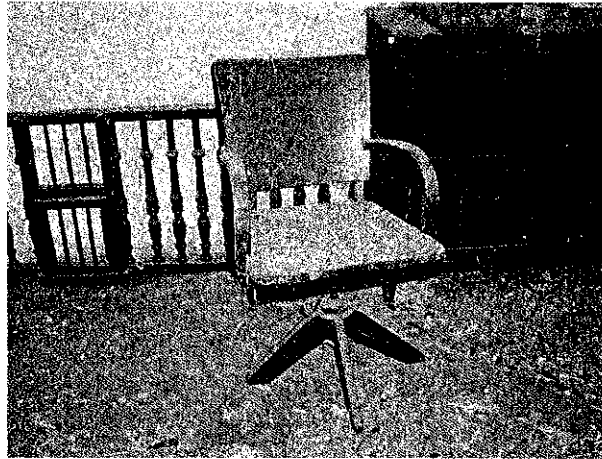

ASSINATURA DOS RESPONSÁVEIS:

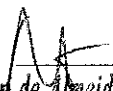
 Robson de Almeida Delgado INV / RFFSA
 Matr.: 30/010.135-X
 Inv. da Ext. R. F. F. S. A.

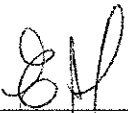
 Eng.º Elerson de Almeida Soares
 Mat. 23/075500-1
 RFFSA

IPHAN



FICHA DE INSPEÇÃO – BENS MÓVEIS HISTÓRICOS

Nº. 8

UNIDADE REGIONAL CAMPOS

Bem Móvel: ARMÁRIOS PORTA-BILHETES DE MADEIRA – BILHETERIA (03 UNIDADES)

LOCAL DA INSPEÇÃO: ESTAÇÃO FERROVIÁRIA DE SÃO GERALDO – MG

DATA DA INSPEÇÃO: 23/07/2012

TÉCNICOS DA INV/RFFSA: ELIERSON DE ALMEIDA SOARES

Mat: 23.075.580-1

TÉCNICOS DO IPHAN:

MAT:

Nº.Patr./Tombo/Ref S/N	Bem Tombado: <input type="checkbox"/> Sim <input type="checkbox"/> Não <input checked="" type="checkbox"/> Sem Info.	Estado Geral (aparência): <input type="checkbox"/> Bom <input type="checkbox"/> Regular <input checked="" type="checkbox"/> Ruim
Tipo do Bem: MÓVEL	Valor Hist / Artist. e Cult.: <input checked="" type="checkbox"/> Sim <input type="checkbox"/> Não	Funcionamento: <input type="checkbox"/> Total <input type="checkbox"/> Parcial <input checked="" type="checkbox"/> Não funciona
Ferramental: <input type="checkbox"/> Sim <input checked="" type="checkbox"/> Não	Instalado no local de trabalho: <input type="checkbox"/> Sim <input checked="" type="checkbox"/> Não	

Observações:
BENS QUE CONSTAM NO CONVÊNIO 24/2004

FOTOS:

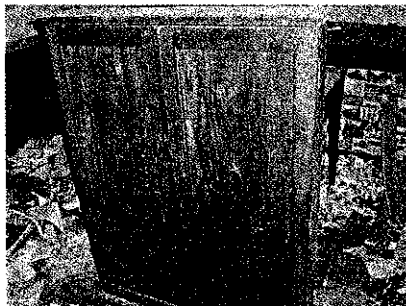

ASSINATURA DOS RESPONSÁVEIS:

 Robson de Almeida Delgado / RFFSA
 Matr.: 30/010.135-X
 Inv. da Ext. R. F. F. S. A.

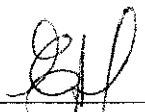
 Eng.º Elierson de Almeida Soares
 Matr. 23/075580-1
 RFFSA

IPHAN



FICHA DE INSPEÇÃO – BENS MÓVEIS HISTÓRICOS

Nº. 9

UNIDADE REGIONAL CAMPOS

Bem Móvel: MALETAS PORTA-BILHETES DE METAL (02 UNIDADES)

LOCAL DA INSPEÇÃO: SECRETARIA DE CULTURA DE SÃO GERALDO – MG

DATA DA INSPEÇÃO: 23/07/2012

TÉCNICOS DA INV/RFFSA: ELIERSON DE ALMEIDA SOARES

Mat: 23.075.580-1

TÉCNICOS DO IPHAN:

MAT:

Nº.Patr./Tombo/Ref S/N	Bem Tombado: <input type="checkbox"/> Sim <input type="checkbox"/> Não <input checked="" type="checkbox"/> Sem Info.	Estado Geral (aparência): <input type="checkbox"/> Bom <input type="checkbox"/> Regular <input checked="" type="checkbox"/> Ruim
Tipo do Bem: MÓVEL	Valor Hist / Artist. e Cult.: <input checked="" type="checkbox"/> Sim <input type="checkbox"/> Não	Funcionamento: <input type="checkbox"/> Total <input type="checkbox"/> Parcial <input checked="" type="checkbox"/> Não funciona
Ferramental: <input type="checkbox"/> Sim <input checked="" type="checkbox"/> Não	Instalado no local de trabalho: <input type="checkbox"/> Sim <input checked="" type="checkbox"/> Não	

Observações:

BENS QUE CONSTAM NO CONVÊNIO 24/2004

FOTOS:



ASSINATURA DOS RESPONSÁVEIS:

Robson de Almeida Delgado
Matr.: 30/010.135-X
Inv. da Ext. R. F. F. S. A.

INV/RFFSA

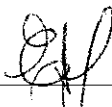
Eng.º Elerson de Almeida Soares
Mat. 23/075580-1
RFFSA

IPHAN



FICHA DE INSPEÇÃO – BENS MÓVEIS HISTÓRICOS

Nº. 10

UNIDADE REGIONAL CAMPOS

Bem Móvel: MESA DE MADEIRA COM 02 GAVETAS

LOCAL DA INSPEÇÃO: ESTAÇÃO FERROVIÁRIA DE SÃO GERALDO – MG

DATA DA INSPEÇÃO: 23/07/2012

TÉCNICOS DA INV/RFFSA: ELIERSON DE ALMEIDA SOARES

Mat: 23.075.580-1

TÉCNICOS DO IPHAN:

MAT:

Nº.Patr./Tombo/Ref S/N	Bem Tombado: <input type="checkbox"/> Sim <input type="checkbox"/> Não <input checked="" type="checkbox"/> Sem Info.	Estado Geral (aparência): <input type="checkbox"/> Bom <input type="checkbox"/> Regular <input checked="" type="checkbox"/> Ruim
Tipo do Bem: MÓVEL	Valor Hist / Artist. e Cult.: <input checked="" type="checkbox"/> Sim <input type="checkbox"/> Não	Funcionamento: <input type="checkbox"/> Total <input type="checkbox"/> Parcial <input checked="" type="checkbox"/> Não funciona
Ferramental: <input type="checkbox"/> Sim <input checked="" type="checkbox"/> Não	Instalado no local de trabalho: <input type="checkbox"/> Sim <input checked="" type="checkbox"/> Não	

Observações:
BENS QUE CONSTAM NO CONVÊNIO 24/2004

FOTOS:



ASSINATURA DOS RESPONSÁVEIS:

Robson de Almeida Delgado
 Matr.: 30/010.135-X
 Inv. da Ext. R. F. F. S. A.

Elierson de Almeida Soares
 Mat. 23/075580-1
 RFFSA

IPHAN



FICHA DE INSPEÇÃO – BENS MÓVEIS HISTÓRICOS

Nº. 11

UNIDADE REGIONAL CAMPOS

Bem Móvel: POTE DE BARRO (LOUÇA) PORTA ÁCIDO

LOCAL DA INSPEÇÃO: SECRETARIA DE CULTURA DE SÃO GERALDO – MG

DATA DA INSPEÇÃO: 23/07/2012

TÉCNICOS DA INV/RFFSA: ELIERSON DE ALMEIDA SOARES

Mat: 23.075.580-1

TÉCNICOS DO IPHAN:

MAT:

Nº.Patr./Tombo/Ref S/N	Bem Tombado: <input type="checkbox"/> Sim <input type="checkbox"/> Não <input checked="" type="checkbox"/> Sem Info.	Estado Geral (aparência): <input type="checkbox"/> Bom <input type="checkbox"/> Regular <input checked="" type="checkbox"/> Ruim
Tipo do Bem: MÓVEL	Valor Hist / Artíst. e Cult.: <input checked="" type="checkbox"/> Sim <input type="checkbox"/> Não	Funcionamento: <input type="checkbox"/> Total <input type="checkbox"/> Parcial <input checked="" type="checkbox"/> Não funciona
Ferramental: <input type="checkbox"/> Sim <input checked="" type="checkbox"/> Não	Instalado no local de trabalho: <input type="checkbox"/> Sim <input checked="" type="checkbox"/> Não	

Observações:

BENS QUE CONSTAM NO CONVÊNIO 24/2004

FOTOS:

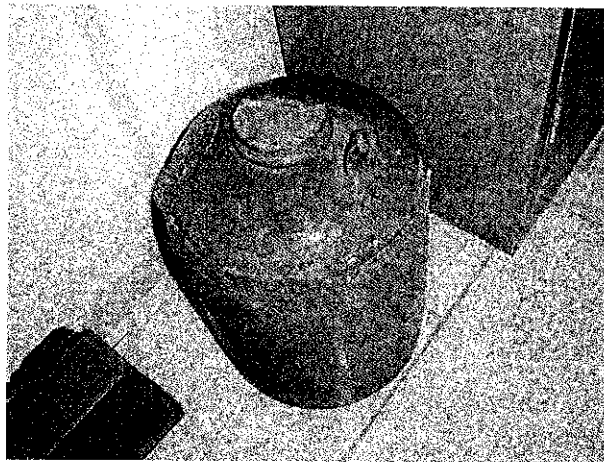

ASSINATURA DOS RESPONSÁVEIS:

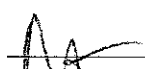
Robson de Almeida Delgado
Matr.: 30/010.135-X
Inv. da Ext. R. F. F. S. A.

INV/RFFSA

Eng.º Elerson de Almeida Soares
Mat. 23/075580-1
RFFSA

IPHAN



FICHA DE INSPEÇÃO – BENS MÓVEIS HISTÓRICOS

Nº. 12

UNIDADE REGIONAL CAMPOS

Bem Móvel: MANIVELA PARA TELÉGRAFO (PARA GERAR ENERGIA)

LOCAL DA INSPEÇÃO: ESTAÇÃO FERROVIÁRIA DE SÃO GERALDO - MG.

DATA DA INSPEÇÃO: 23/07/2012

TÉCNICOS DA INV/RFFSA: ELIERSON DE ALMEIDA SOARES

Mat: 23.075.580-1

TÉCNICOS DO IPHAN:

MAT:

Nº.Patr./Tombo/Ref S/N	Bem Tombado: <input type="checkbox"/> Sim <input type="checkbox"/> Não <input checked="" type="checkbox"/> Sem Info.	Estado Geral (aparência): <input type="checkbox"/> Bom <input type="checkbox"/> Regular <input checked="" type="checkbox"/> Ruim
Tipo do Bem: MÓVEL	Valor Hist / Artíst. e Cult.: <input checked="" type="checkbox"/> Sim <input type="checkbox"/> Não	Funcionamento: <input type="checkbox"/> Total <input type="checkbox"/> Parcial <input checked="" type="checkbox"/> Não funciona
Ferramental: <input type="checkbox"/> Sim <input checked="" type="checkbox"/> Não	Instalado no local de trabalho: <input type="checkbox"/> Sim <input checked="" type="checkbox"/> Não	

Observações:
BENS QUE CONSTAM NO CONVÊNIO 24/2004

FOTOS:

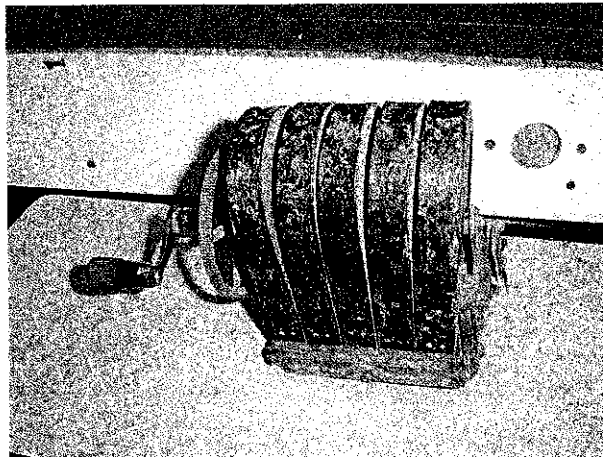

ASSINATURA DOS RESPONSÁVEIS:

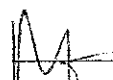
Robson de Almeida Deigod
Matr.: 30/010.135-X
Inv. de Ext. R. F. F. S. A.

INV / RFFSA

Eng.º Elierson de Almeida Soares
Mat. 23/075580-1
RFFSA

IPHAN



FICHA DE INSPEÇÃO – BENS MÓVEIS HISTÓRICOS

Nº. 13

UNIDADE REGIONAL CAMPOS

Bem Móvel: FAROL DE LOCOMOTIVA - GRANDE

LOCAL DA INSPEÇÃO: ESTAÇÃO FERROVIÁRIA DE SÃO GERALDO – MG

DATA DA INSPEÇÃO: 23/07/2012

TÉCNICOS DA INV/RFFSA: ELIERSON DE ALMEIDA SOARES

Mat: 23.075.580-1

TÉCNICOS DO IPHAN:

MAT:

Nº.Pair./Tombo/Ref S/N	Bem Tombado: <input type="checkbox"/> Sim <input type="checkbox"/> Não <input checked="" type="checkbox"/> Sem Info.	Estado Geral (aparência): <input type="checkbox"/> Bom <input type="checkbox"/> Regular <input checked="" type="checkbox"/> Ruim
Tipo do Bem: MÓVEL	Valor Hist / Artíst. e Cult.: <input checked="" type="checkbox"/> Sim <input type="checkbox"/> Não	Funcionamento: <input type="checkbox"/> Total <input type="checkbox"/> Parcial <input checked="" type="checkbox"/> Não funciona
Ferramental: <input type="checkbox"/> Sim <input checked="" type="checkbox"/> Não	Instalado no local de trabalho: <input type="checkbox"/> Sim <input checked="" type="checkbox"/> Não	

Observações:

BENS QUE CONSTAM NO CONVÊNIO 24/2004

FOTOS:

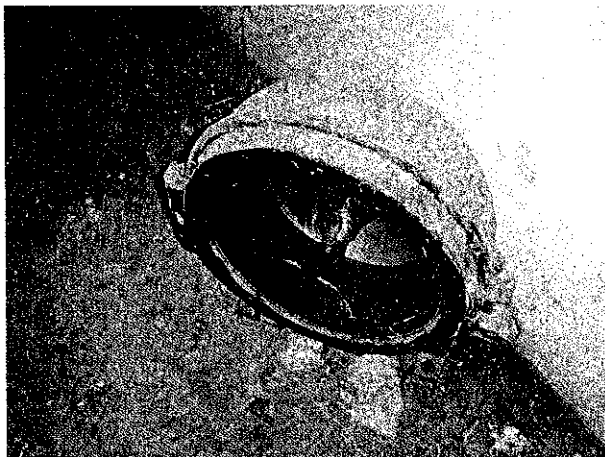

ASSINATURA DOS RESPONSÁVEIS:

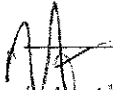

Robson de Almeida Delgado
Matr.: 30/010.135-X
Inv. da Ext. R. F. F. S. A.

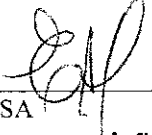

Eng.º Elerson de Almeida Soares
Mat. 23/075580-1
RFFSA

IPHAN



FICHA DE INSPEÇÃO – BENS MÓVEIS HISTÓRICOS

Nº. 14

UNIDADE REGIONAL CAMPOS

Bem Móvel: CARIMBADOR DE PASSAGEM

LOCAL DA INSPEÇÃO: ESTAÇÃO FERROVIÁRIA DE SÃO GERALDO – MG

DATA DA INSPEÇÃO: 23/07/2012

TÉCNICOS DA INV/RFFSA: ELIERSON DE ALMEIDA SOARES

Mat: 23.075.580-1

TÉCNICOS DO IPHAN:

MAT:

Nº.Patr./Tombo/Ref S/N	Bem Tombado: <input type="checkbox"/> Sim <input type="checkbox"/> Não <input checked="" type="checkbox"/> Sem Info.	Estado Geral (aparência): <input type="checkbox"/> Bom <input type="checkbox"/> Regular <input checked="" type="checkbox"/> Ruim
Tipo do Bem: MÓVEL	Valor Hist / Artíst. e Cult.: <input checked="" type="checkbox"/> Sim <input type="checkbox"/> Não	Funcionamento: <input type="checkbox"/> Total <input type="checkbox"/> Parcial <input checked="" type="checkbox"/> Não funciona
Ferramental: <input type="checkbox"/> Sim <input checked="" type="checkbox"/> Não	Instalado no local de trabalho: <input type="checkbox"/> Sim <input checked="" type="checkbox"/> Não	

Observações:
BENS QUE CONSTAM NO CONVÊNIO 24/2004

FOTOS:

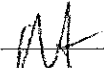

ASSINATURA DOS RESPONSÁVEIS:

INV / RFFSA
Robson de Almeida Delgado
Matr.: 30/010.135-X
Inv. da Ext. R. F. F. S. A.

Eng.º Elerson de Almeida Soares
Mat. 23/075580-1
RFFSA

IPHAN



FICHA DE INSPEÇÃO – BENS MÓVEIS HISTÓRICOS

Nº. 15

UNIDADE REGIONAL CAMPOS

Bem Móvel: CAMPAINHA DE PASSAGEM DE NÍVEL

LOCAL DA INSPEÇÃO: ESTAÇÃO FERROVIÁRIA DE SÃO GERALDO – MG

DATA DA INSPEÇÃO: 23/07/2012

TÉCNICOS DA INV/RFFSA: ELIERSON DE ALMEIDA SOARES

Mat: 23.075.580-1

TÉCNICOS DO IPHAN:

MAT:

Nº.Patr./Tombo/Ref S/N	Bem Tombado: <input type="checkbox"/> Sim <input type="checkbox"/> Não <input checked="" type="checkbox"/> Sem Info.	Estado Geral (aparência): <input type="checkbox"/> Bom <input type="checkbox"/> Regular <input checked="" type="checkbox"/> Ruim
Tipo do Bem: MÓVEL	Valor Hist / Artist. e Cult.: <input checked="" type="checkbox"/> Sim <input type="checkbox"/> Não	Funcionamento: <input type="checkbox"/> Total <input type="checkbox"/> Parcial <input checked="" type="checkbox"/> Não funciona
Ferramental: <input type="checkbox"/> Sim <input checked="" type="checkbox"/> Não	Instalado no local de trabalho: <input type="checkbox"/> Sim <input checked="" type="checkbox"/> Não	

Observações:

BENS QUE CONSTAM NO CONVÊNIO 24/2004

FOTOS:

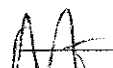

ASSINATURA DOS RESPONSÁVEIS:

Robson de Almeida Delgado
Matr.: 30/010.135-X
Inv. da Ext. R. F. F. S. A.

INV / RFFSA

Eng. Elerison de Almeida Soares
Mat. 23/075580-1
RFFSA

IPHAN



FICHA DE INSPEÇÃO – BENS MÓVEIS HISTÓRICOS

Nº. 16

UNIDADE REGIONAL CAMPOS

Bem Móvel: TELÉGRAFO

LOCAL DA INSPEÇÃO: SECRETARIA DE CULTURA DE SÃO GERALDO – MG

DATA DA INSPEÇÃO: 23/07/2012

TÉCNICOS DA INV/RFFSA: ELIERSON DE ALMEIDA SOARES

Mat: 23.075.580-1

TÉCNICOS DO IPHAN:

MAT:

Nº.Patr./Tombo/Ref S/N	Bem Tombado: <input type="checkbox"/> Sim <input type="checkbox"/> Não <input checked="" type="checkbox"/> Sem Info.	Estado Geral (aparência): <input type="checkbox"/> Bom <input checked="" type="checkbox"/> Regular <input type="checkbox"/> Ruim
Tipo do Bem: MÓVEL	Valor Hist / Artíst. e Cult.: <input checked="" type="checkbox"/> Sim <input type="checkbox"/> Não	Funcionamento: <input type="checkbox"/> Total <input type="checkbox"/> Parcial <input checked="" type="checkbox"/> Não funciona
Ferramental: <input type="checkbox"/> Sim <input checked="" type="checkbox"/> Não	Instalado no local de trabalho: <input type="checkbox"/> Sim <input checked="" type="checkbox"/> Não	

Observações:

BENS QUE CONSTAM NO CONVÊNIO 24/2004

FOTOS:

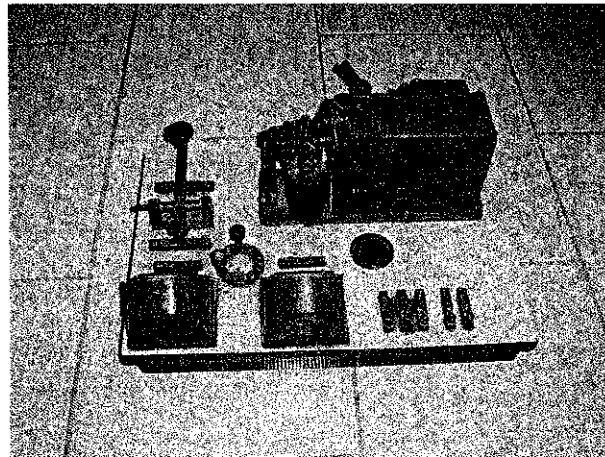

ASSINATURA DOS RESPONSÁVEIS:

Robson de Almeida Diniz
 Matr.: 30/010.135-X
 Inv. da Ext. R.F.F.S.A.

Eng.º Elierson de Almeida Soares
 Mat. 23/075580-1
 RFFSA

IPHAN



FICHA DE INSPEÇÃO – BENS MÓVEIS HISTÓRICOS

Nº. 17

UNIDADE REGIONAL CAMPOS

Bem Móvel: MALETA DE MADEIRA- PORTA-TELÉGRAFO/FITAS

LOCAL DA INSPEÇÃO: SECRETARIA DE CULTURA DE SÃO GERALDO – MG

DATA DA INSPEÇÃO: 23/07/2012

TÉCNICOS DA INV/RFFSA: ELIERSON DE ALMEIDA SOARES

Mat: 23.075.580-1

TÉCNICOS DO IPHAN:

MAT:

Nº.Patr./Tombo/Ref S/N	Bem Tombado: <input type="checkbox"/> Sim <input type="checkbox"/> Não <input checked="" type="checkbox"/> Sem Info.	Estado Geral (aparência): <input type="checkbox"/> Bom <input type="checkbox"/> Regular <input checked="" type="checkbox"/> Ruim
Tipo do Bem: MÓVEL	Valor Hist / Artíst. e Cult.: <input checked="" type="checkbox"/> Sim <input type="checkbox"/> Não	Funcionamento: <input type="checkbox"/> Total <input type="checkbox"/> Parcial <input checked="" type="checkbox"/> Não funciona
Ferramental: <input type="checkbox"/> Sim <input checked="" type="checkbox"/> Não	Instalado no local de trabalho: <input type="checkbox"/> Sim <input checked="" type="checkbox"/> Não	

Observações:
BENS QUE CONSTAM NO CONVÊNIO 24/2004

FOTOS:

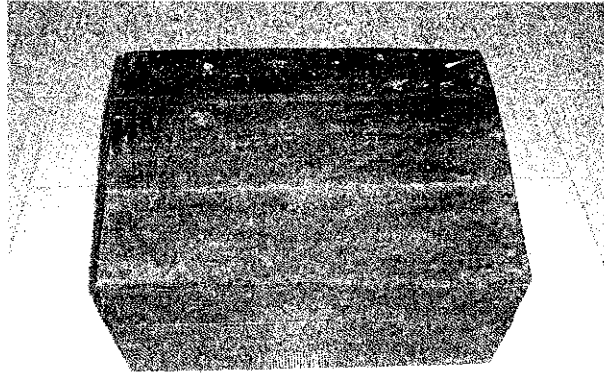

ASSINATURA DOS RESPONSÁVEIS:

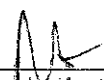
 Robson de Almeida Delgado RFFSA
 Matr.: 30/010.135-X
 Inv. da Ext. R. F. F. S. A.

 Eng. Elerson de Almeida Soares
 Mat. 23/075580-1
 RFFSA

 IPHAN



FICHA DE INSPEÇÃO - BENS MÓVEIS HISTÓRICOS

Nº. 18

UNIDADE REGIONAL CAMPOS

Bem Móvel: CERCA BILHETEIRA

LOCAL DA INSPEÇÃO: ESTAÇÃO FERROVIÁRIA DE SÃO GERALDO - MG

DATA DA INSPEÇÃO: 23/07/2012

TÉCNICOS DA INV/RFFSA: ELIERSON DE ALMEIDA SOARES

Mat: 23.075.580-1

TÉCNICOS DO IPHAN:

MAT:

Nº.Patr./Tombo/Ref S/N	Bem Tombado: <input type="checkbox"/> Sim <input type="checkbox"/> Não <input checked="" type="checkbox"/> Sem Info.	Estado Geral (aparência): <input type="checkbox"/> Bom <input type="checkbox"/> Regular <input checked="" type="checkbox"/> Ruim
Tipo do Bem: MÓVEL	Valor Hist / Artist. e Cult.: <input checked="" type="checkbox"/> Sim <input type="checkbox"/> Não	Funcionamento: <input type="checkbox"/> Total <input type="checkbox"/> Parcial <input checked="" type="checkbox"/> Não funciona
Ferramental: <input type="checkbox"/> Sim <input checked="" type="checkbox"/> Não	Instalado no local de trabalho: <input type="checkbox"/> Sim <input checked="" type="checkbox"/> Não	

Observações:
BENS QUE CONSTAM NO CONVÊNIO 24/2004

FOTOS:

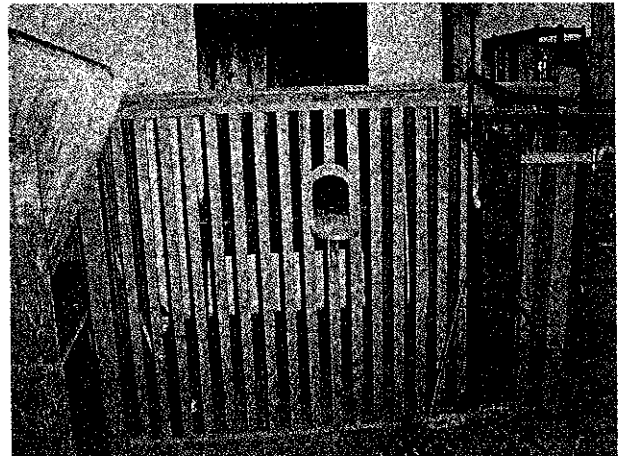
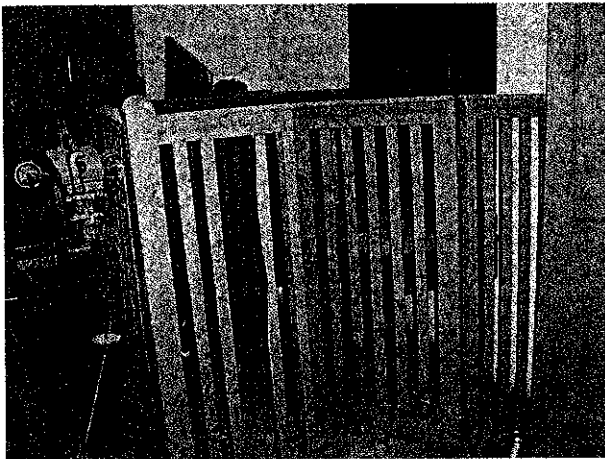

ASSINATURA DOS RESPONSÁVEIS:

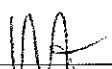
 Robson de Almeida Delgado RFFSA
 Matr.: 30/010.135-X
 Inv. da Ext. R. F. F. S. A.

 Elerson de Almeida Soares
 Matr. 23/075580-1
 RFFSA

 IPHAN



FICHA DE INSPEÇÃO – BENS MÓVEIS HISTÓRICOS

Nº. 19

UNIDADE REGIONAL CAMPOS

Bem Móvel: ESCRIVANINHA DE MADEIRA COM 2 GAVETAS

LOCAL DA INSPEÇÃO: ESTAÇÃO FERROVIÁRIA DE SÃO GERALDO – MG

DATA DA INSPEÇÃO: 23/07/2012

TÉCNICOS DA INV/RFFSA: ELIERSON DE ALMEIDA SOARES

Mat: 23.075.580-1

TÉCNICOS DO IPHAN:

MAT:

Nº.Patr./Tombo/Ref S/N	Bem Tombado: <input type="checkbox"/> Sim <input type="checkbox"/> Não <input checked="" type="checkbox"/> Sem Info.	Estado Geral (aparência): <input type="checkbox"/> Bom <input type="checkbox"/> Regular <input checked="" type="checkbox"/> Ruim
Tipo do Bem: MÓVEL	Valor Hist / Artíst. e Cult.: <input checked="" type="checkbox"/> Sim <input type="checkbox"/> Não	Funcionamento: <input type="checkbox"/> Total <input type="checkbox"/> Parcial <input checked="" type="checkbox"/> Não funciona
Ferramental: <input type="checkbox"/> Sim <input checked="" type="checkbox"/> Não	Instalado no local de trabalho: <input type="checkbox"/> Sim <input checked="" type="checkbox"/> Não	

Observações:
BENS QUE CONSTAM NO CONVÊNIO 24/2004

FOTOS:



ASSINATURA DOS RESPONSÁVEIS:

Robson de Almeida Delgado
 Matr.: 30/010.135-X
 Inv. da Ext. R. F. S. A.

Elierson de Almeida Soares
 Matr: 23/075680-1
 RFFSA

IPHAN



FICHA DE INSPEÇÃO – BENS MÓVEIS HISTÓRICOS

Nº. 20

UNIDADE REGIONAL CAMPOS

Bem Móvel: SINO DE BRONZE

LOCAL DA INSPEÇÃO: ESTAÇÃO FERROVIÁRIA DE SÃO GERALDO – MG

DATA DA INSPEÇÃO: 23/07/2012

TÉCNICOS DA INV/RFFSA: ELIÉRSO DE ALMEIDA SOARES

Mat: 23.075.580-1

TÉCNICOS DO IPHAN:

MAT:

Nº.Patr./Tombo/Ref S/N	Bem Tombado: <input type="checkbox"/> Sim <input type="checkbox"/> Não <input checked="" type="checkbox"/> Sem Info.	Estado Geral (aparência): <input type="checkbox"/> Bom <input type="checkbox"/> Regular <input checked="" type="checkbox"/> Ruim
Tipo do Bem: MÓVEL	Valor Hist / Artíst. e Cult.: <input checked="" type="checkbox"/> Sim <input type="checkbox"/> Não	Funcionamento: <input type="checkbox"/> Total <input type="checkbox"/> Parcial <input checked="" type="checkbox"/> Não funciona
Ferramental: <input type="checkbox"/> Sim <input checked="" type="checkbox"/> Não	Instalado no local de trabalho: <input type="checkbox"/> Sim <input checked="" type="checkbox"/> Não	

Observações:

BENS QUE CONSTAM NO CONVÊNIO 24/2004

FOTOS:

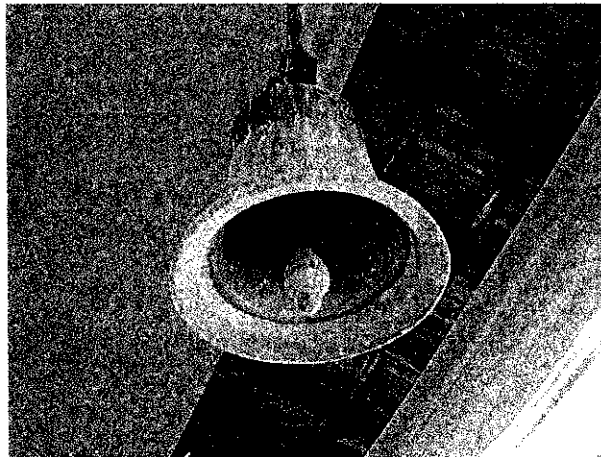

ASSINATURA DOS RESPONSÁVEIS:

Robson de Almeida Delgado
Matr.: 30/010.135-X
Inv. da Ext. R. F. F. S. A.

INV / RFFSA

Eng.º Elierson de Almeida Soares
Mat. 23/075580-1
RFFSA

IPHAN



FICHA DE INSPEÇÃO – BENS MÓVEIS HISTÓRICOS

Nº. 21

UNIDADE REGIONAL CAMPOS

Bem Móvel: CARRINHO DE ALMOXARIFADO DE 3 RODAS – GRANDE

LOCAL DA INSPEÇÃO: ESTAÇÃO FERROVIÁRIA DE SÃO GERALDO – MG

DATA DA INSPEÇÃO: 23/07/2012

TÉCNICOS DA INV/RFFSA: ELIERSON DE ALMEIDA SOARES

Mat: 23.075.580-1

TÉCNICOS DO IPHAN:

MAT:

Nº.Patr./Tombo/Ref S/N	Bem Tombado: <input type="checkbox"/> Sim <input type="checkbox"/> Não <input checked="" type="checkbox"/> Sem Info.	Estado Geral (aparência): <input type="checkbox"/> Bom <input checked="" type="checkbox"/> Regular <input type="checkbox"/> Ruim
Tipo do Bem: MÓVEL	Valor Hist / Artist. e Cult.: <input checked="" type="checkbox"/> Sim <input type="checkbox"/> Não	Funcionamento: <input type="checkbox"/> Total <input type="checkbox"/> Parcial <input checked="" type="checkbox"/> Não funciona
Ferramental: <input type="checkbox"/> Sim <input checked="" type="checkbox"/> Não	Instalado no local de trabalho: <input type="checkbox"/> Sim <input checked="" type="checkbox"/> Não	

Observações:
BENS QUE CONSTAM NO CONVÊNIO 24/2004

FOTOS:

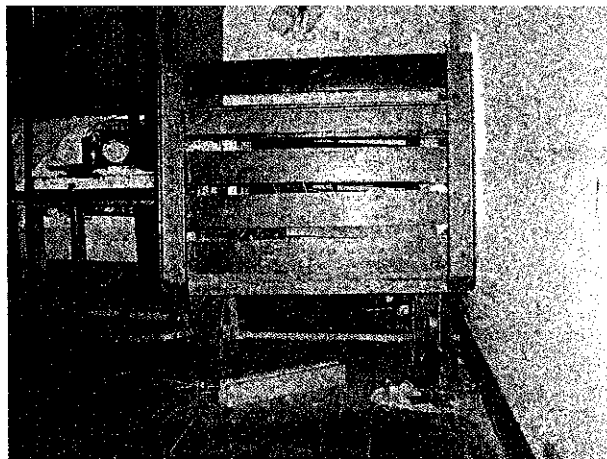

ASSINATURA DOS RESPONSÁVEIS:

 INV / RFFSA
Robson de Almeida Delgado
 Matr.: 30/010.135-X
 Inv. de Ext. R. F. F. S. A.

 Inv. RFFSA
Elierson de Almeida Soares
 Matr. 23/075580-1
 RFFSA

IPHAN



FICHA DE INSPEÇÃO – BENS MÓVEIS HISTÓRICOS

UNIDADE REGIONAL CAMPOS

Bem Móvel: MESA PORTA-COFRE

LOCAL DA INSPEÇÃO: ESTAÇÃO FERROVIÁRIA DE SÃO GERALDO – MG

DATA DA INSPEÇÃO: 23/07/2012

TÉCNICOS DA INV/RFFSA: ELIERSON DE ALMEIDA SOARES

Mat: 23.075.580-1

TÉCNICOS DO IPHAN:

MAT:

Nº.Patr./Tombo/Ref S/N	Bem Tombado: <input type="checkbox"/> Sim <input type="checkbox"/> Não <input checked="" type="checkbox"/> Sem Info.	Estado Geral (aparência): <input type="checkbox"/> Bom <input type="checkbox"/> Regular <input checked="" type="checkbox"/> Ruim
Tipo do Bem: MÓVEL	Valor Hist / Artíst. e Cult.: <input checked="" type="checkbox"/> Sim <input type="checkbox"/> Não	Funcionamento: <input type="checkbox"/> Total <input type="checkbox"/> Parcial <input checked="" type="checkbox"/> Não funciona
Ferramental: <input type="checkbox"/> Sim <input checked="" type="checkbox"/> Não	Instalado no local de trabalho: <input type="checkbox"/> Sim <input checked="" type="checkbox"/> Não	

Observações:
BENS QUE CONSTAM NO CONVÊNIO 24/2004

FOTOS:



ASSINATURA DOS RESPONSÁVEIS:

Robson de Almeida Delgado
 Matr.: 30/010.135-X
 Inv. da Ext. R.F.F.S.A.

INV/RFFSA

Elerson de Almeida Soares
 Mat. 23/075580-1
 RFFSA

IPHAN



FICHA DE INSPEÇÃO - BENS MÓVEIS HISTÓRICOS

Nº. 23

UNIDADE REGIONAL CAMPOS
 Bem Móvel: MESA DE MADEIRA COM 6 GAVETAS
 LOCAL DA INSPEÇÃO: ESTAÇÃO FERROVIÁRIA DE SÃO GERALDO - MG DATA DA INSPEÇÃO: 23/07/2012
 TÉCNICOS DA INV/RFFSA: ELIERSON DE ALMEIDA SOARES Mat: 23.075.580-1
 TÉCNICOS DO IPHAN: MAT:

Nº.Patr./Tombo/Ref S/N	Bem Tombado: <input type="checkbox"/> Sim <input type="checkbox"/> Não <input checked="" type="checkbox"/> Sem Info.	Estado Geral (aparência): <input type="checkbox"/> Bom <input type="checkbox"/> Regular <input checked="" type="checkbox"/> Ruim
Tipo do Bem: MÓVEL	Valor Hist / Artíst. e Cult.: <input checked="" type="checkbox"/> Sim <input type="checkbox"/> Não	Funcionamento: <input type="checkbox"/> Total <input type="checkbox"/> Parcial <input checked="" type="checkbox"/> Não funciona
Ferramental: <input type="checkbox"/> Sim <input checked="" type="checkbox"/> Não	Instalado no local de trabalho: <input type="checkbox"/> Sim <input checked="" type="checkbox"/> Não	

Observações:
 BENS QUE CONSTAM NO CONVÊNIO 24/2004



ASSINATURA DOS RESPONSÁVEIS:

[Signature]
 Robson de Almeida Delgado
 Matr.: 30/010.135-X
 Inv. da Ext. R. F. S. A.

[Signature]
 Eng.º Elierson de Almeida Soares
 Matr. 23/075580-1
 RFFSA

 IPHAN



FICHA DE INSPEÇÃO – BENS MÓVEIS HISTÓRICOS

UNIDADE REGIONAL CAMPOS

Bem Móvel: CARRINHO DE MADEIRA P/ALMOXARIFADO, COM 3 RODAS - PEQUENO

LOCAL DA INSPEÇÃO: ESTAÇÃO FERROVIÁRIA DE SÃO GERALDO – MG

DATA DA INSPEÇÃO: 23/07/2012

TÉCNICOS DA INV/RFFSA: ELIERSON DE ALMEIDA SOARES

Mat: 23.075.580-1

TÉCNICOS DO IPHAN:

MAT:

Nº.Patr./Tombo/Ref S/N	Bem Tombado: <input type="checkbox"/> Sim <input type="checkbox"/> Não <input checked="" type="checkbox"/> Sem Info.	Estado Geral (aparência): <input type="checkbox"/> Bom <input type="checkbox"/> Regular <input checked="" type="checkbox"/> Ruim
Tipo do Bem: MÓVEL	Valor Hist / Artíst. e Cult.: <input checked="" type="checkbox"/> Sim <input type="checkbox"/> Não	Funcionamento: <input type="checkbox"/> Total <input type="checkbox"/> Parcial <input checked="" type="checkbox"/> Não funciona
Ferramental: <input type="checkbox"/> Sim <input checked="" type="checkbox"/> Não	Instalado no local de trabalho: <input type="checkbox"/> Sim <input checked="" type="checkbox"/> Não	

Observações:
BENS QUE CONSTAM NO CONVÊNIO 24/2004

FOTOS:



ASSINATURA DOS RESPONSÁVEIS:

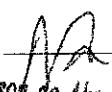

 INV / RFFSA
 Robson de Almeida Delgado
 Matr.: 30/010.135-X
 Inv. da Ext. R. F. F. S. A.

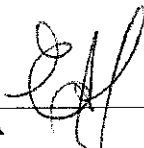

 IPHAN
 Eng.º Elierson de Almeida Soares
 Mat. 23/075580-1
 RFFSA



FICHA DE INSPEÇÃO – BENS MÓVEIS HISTÓRICOS

Nº. 25

UNIDADE REGIONAL CAMPOS

Bem Móvel: CARRINHO DE MADEIRA P/ALMOXARIFADO, COM 2 RODAS – TIPO ALAVANCA

LOCAL DA INSPEÇÃO: ESTAÇÃO FERROVIÁRIA DE SÃO GERALDO – MG

DATA DA INSPEÇÃO: 23/07/2012

TÉCNICOS DA INV/RFFSA: ELIERSON DE ALMEIDA SOARES

Mat: 23.075.580-1

TÉCNICOS DO IPHAN:

MAT:

Nº.Patr./Tombo/Ref S/N	Bem Tombado: <input type="checkbox"/> Sim <input type="checkbox"/> Não <input checked="" type="checkbox"/> Sem Info.	Estado Geral (aparência): <input type="checkbox"/> Bom <input type="checkbox"/> Regular <input checked="" type="checkbox"/> Ruim
Tipo do Bem: MÓVEL	Valor Hist / Artíst. e Cult.: <input checked="" type="checkbox"/> Sim <input type="checkbox"/> Não	Funcionamento: <input type="checkbox"/> Total <input type="checkbox"/> Parcial <input checked="" type="checkbox"/> Não funciona
Ferramental: <input type="checkbox"/> Sim <input checked="" type="checkbox"/> Não	Instalado no local de trabalho: <input type="checkbox"/> Sim <input checked="" type="checkbox"/> Não	

Observações:
BENS QUE CONSTAM NO CONVÊNIO 24/2004

FOTOS:



ASSINATURA DOS RESPONSÁVEIS:

Robson de Almeida Delgado
Matr.: 30/010.135-X
Inv. da Ext. R. F. F. S. A.

INV / RFFSA

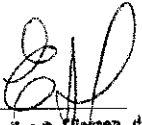
Elierson de Almeida Soares
Mat. 23/075580-1
RFFSA

IPHAN



FICHA DE INSPEÇÃO – BENS MÓVEIS HISTÓRICOS

UNIDADE REGIONAL CAMPOS

Bem Móvel: CONJUNTO DE ALAVANCAS, CHAVES E ROLDANAS (VIDE OBS)

LOCAL DA INSPEÇÃO: ESTAÇÃO FERROVIÁRIA DE SÃO GERALDO – MG

DATA DA INSPEÇÃO: 23/07/2012

TÉCNICOS DA INV/RFFSA: ELIERSON DE ALMEIDA SOARES

Mat: 23.075.580-1

TÉCNICOS DO IPHAN:

MAT:

Nº.Patr./Tombo/Ref S/N	Bem Tombado: <input type="checkbox"/> Sim <input type="checkbox"/> Não <input checked="" type="checkbox"/> Sem Info.	Estado Geral (aparência): <input type="checkbox"/> Bom <input type="checkbox"/> Regular <input checked="" type="checkbox"/> Ruim
Tipo do Bem: MÓVEL	Valor Hist / Artíst. e Cult.: <input checked="" type="checkbox"/> Sim <input type="checkbox"/> Não	Funcionamento: <input type="checkbox"/> Total <input type="checkbox"/> Parcial <input checked="" type="checkbox"/> Não funciona
Ferramental: <input type="checkbox"/> Sim <input checked="" type="checkbox"/> Não	Instalado no local de trabalho: <input type="checkbox"/> Sim <input checked="" type="checkbox"/> Não	

Observações:
 INSTALADOS, PARA MUDANÇA DE SINAL (CENTRO DE CONTROLE) - BENS QUE CONSTAM NO CONVÊNIO 24/2004

FOTOS:

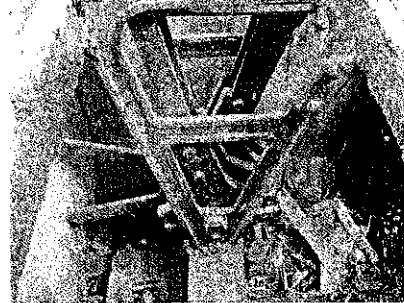

ASSINATURA DOS RESPONSÁVEIS:

Robson de Almeida Delgado
 Matr.: 30/010.135-X
 Inv. da Ext. R. F. F. S. A.

INV / RFFSA

Elerson de Almeida Soares
 Matr.: 23/075580-1
 RFFSA

IPHAN