



**MINISTÉRIO DOS TRANSPORTES**

Inventariança da Extinta Rede Ferroviária Federal S.A. - RFFSA

Assessoria do Ministério do Planejamento, Orçamento e Gestão

CÓPIA

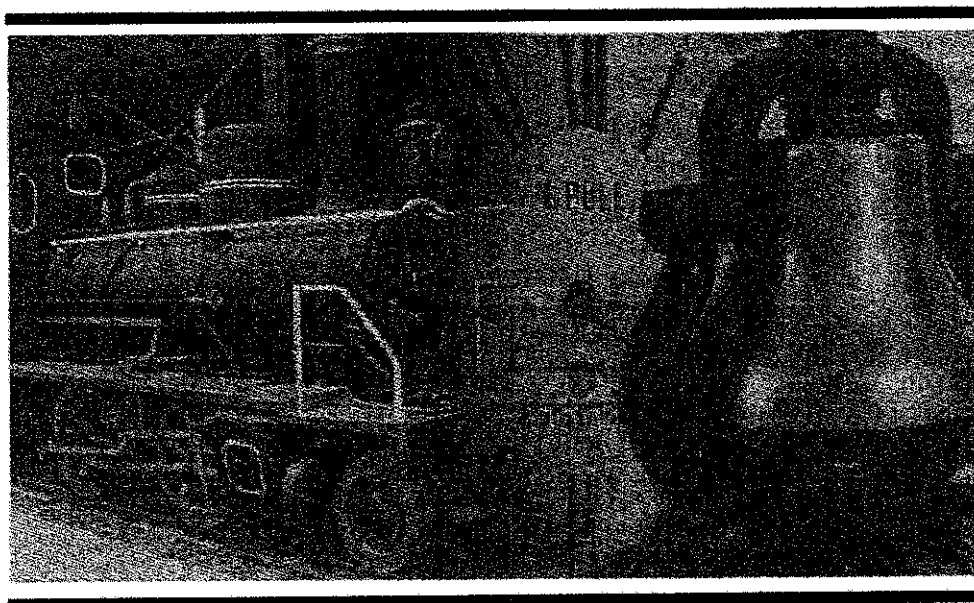

TERMO DE TRANSFERÊNCIA

Nº 251/2012

BENS MÓVEIS

PREFEITURA MUNICIPAL DE RIO DAS OSTRAS - RJ

UNIDADE REGIONAL DE CAMPOS - URCAM

IPHAN

27

## **CONTEÚDO**

**TERMO DE TRANSFERÊNCIA**

**PLANILHA RESUMO**

**FICHAS DE INSPEÇÃO**



**MINISTÉRIO DOS TRANSPORTES**  
**Inventariança da Extinta Rede Ferroviária Federal S. A. – RFFSA**

**TERMO DE TRANSFERÊNCIA N.º 251/2012,  
DOS BENS MÓVEIS DE VALOR HISTÓRICO,  
ARTÍSTICO E CULTURAL, VINCULADOS A  
UNIDADE REGIONAL DE CAMPOS-RJ, DA  
EXTINTA REDE FERROVIÁRIA FEDERAL S.A.  
– RFFSA, PARA O INSTITUTO DO  
PATRIMÔNIO HISTÓRICO E ARTÍSTICO  
NACIONAL - IPHAN, NA FORMA ABAIXO:**

**O INVENTARIANTE DA EXTINTA REDE FERROVIÁRIA  
FEDERAL S.A. – RFFSA**, com fundamento no art. 9º, da Lei n.º 11.483/2007, de 31/05/2007, e tendo em vista o disposto no art. 5º, inciso IV, alínea “a” do Decreto n.º 6.018, de 22/01/2007, neste ato, formaliza a transferência para o **INSTITUTO DO PATRIMÔNIO HISTÓRICO E ARTÍSTICO NACIONAL - IPHAN**, dos bens móveis de valor artístico, histórico e cultural, bem como da documentação e as demais informações relativas aos referidos bens, relacionadas em anexo, as quais fazem parte integrante do presente Termo, observadas as condições seguintes:

**I – O INSTITUTO DO PATRIMÔNIO HISTÓRICO E ARTÍSTICO NACIONAL - IPHAN**, assume a responsabilidade pela guarda e manutenção dos bens móveis de valor artístico, histórico e cultural, ora transferidos, discriminados em anexo, a partir da data da assinatura do presente Termo.

**II – Cabe ao IPHAN** administrar e exercer o controle dos bens vinculados ao Termo para a execução das atribuições de que trata o Art. 9º da Lei 11.483/07.

Rio de Janeiro,        de                                de 2012.

**JOSÉ FRANCISCO DA SILVA CRUZ**  
Inventariante da Extinta Rede Ferroviária Federal S/A

**LUIZ FERNANDO DE ALMEIDA**  
Presidente do IPHAN

# **PLANILHA RESUMO**



PLANILHA RESUMO DE CONTROLE DE BENS HISTÓRICOS

FICHA	DATA DA INSP.	UR	LOCAL	BEM	N.º PAT./TOMB.REF.	VALOR HIST. ARTIST. CULT.	TOMBADO	OBS
01	05/06/2012	URCAM	ESTAÇÃO FERROVIÁRIA DE ROCHA LEÃO	TELHA FRANCESA MARSELLE	S/N	SIM	S/INF	BEM NÃO CONVENIADO, EM PODER DA PREFEITURA.
02	05/06/2012	URCAM	ESTAÇÃO FERROVIÁRIA DE ROCHA LEÃO	PREGO DE LINHA ( 05 UNIDADES )	S/N	SIM	S/INF	BEM NÃO CONVENIADO, EM PODER DA PREFEITURA.
03	05/06/2012	URCAM	ESTAÇÃO FERROVIÁRIA DE ROCHA LEÃO	PARAFUSO PARA TALA DE JUNCÃO ( 02 UNIDADES )	S/N	SIM	S/INF	BEM NÃO CONVENIADO, EM PODER DA PREFEITURA.
04	05/06/2012	URCAM	ESTAÇÃO FERROVIÁRIA DE ROCHA LEÃO	TIREPÃO	S/N	SIM	S/INF	BEM NÃO CONVENIADO, EM PODER DA PREFEITURA.
05	05/06/2012	URCAM	ESTAÇÃO FERROVIÁRIA DE ROCHA LEÃO	LACRADOR DE VAGÃO	S/N	SIM	S/INF	BEM NÃO CONVENIADO, EM PODER DA PREFEITURA.
06	05/06/2012	URCAM	ESTAÇÃO FERROVIÁRIA DE ROCHA LEÃO	PORTA NIQUEL ( 02 UNIDADES )	S/N	S/N	S/INF	BEM NÃO CONVENIADO, EM PODER DA PREFEITURA.
07	05/06/2012	URCAM	ESTAÇÃO FERROVIÁRIA DE ROCHA LEÃO	MALOTE POSTAL ( 02 UNIDADES )	S/N	SIM	S/INF	BEM NÃO CONVENIADO, EM PODER DA PREFEITURA.
08	05/06/2012	URCAM	ESTAÇÃO FERROVIÁRIA DE ROCHA LEÃO	RETENSOR TIPO "T"	S/N	SIM	S/INF	BEM NÃO CONVENIADO, EM PODER DA PREFEITURA.
09	05/06/2012	URCAM	ESTAÇÃO FERROVIÁRIA DE ROCHA LEÃO	LANTERNA DE SINALIZAÇÃO A QUEROSENE	S/N	SIM	S/INF	BEM NÃO CONVENIADO, EM PODER DA PREFEITURA.
10	05/06/2012	URCAM	ESTAÇÃO FERROVIÁRIA DE ROCHA LEÃO	BATERIA DE TELÉGRAFO ( 05 UNIDADES )	S/N	SIM	S/INF	BEM NÃO CONVENIADO, EM PODER DA PREFEITURA.
11	05/06/2012	URCAM	ESTAÇÃO FERROVIÁRIA DE ROCHA LEÃO	RETIFICADORA DE TELÉGRAFO	S/N	SIM	S/INF	BEM NÃO CONVENIADO, EM PODER DA PREFEITURA.
12	05/06/2012	URCAM	ESTAÇÃO FERROVIÁRIA DE ROCHA LEÃO	PESO DE BALANÇA DE ESTAÇÃO ( 03 UNIDADES )	S/N	SIM	S/INF	BEM NÃO CONVENIADO, EM PODER DA PREFEITURA.
13	05/06/2012	URCAM	ESTAÇÃO FERROVIÁRIA DE ROCHA LEÃO	CADEADO DE ESTAÇÃO	S/N	S/N	S/INF	BEM NÃO CONVENIADO, EM PODER DA PREFEITURA.
14	05/06/2012	URCAM	ESTAÇÃO FERROVIÁRIA DE ROCHA LEÃO	MACAQUINHO DA MAROMBA DE AMV	S/N	SIM	S/INF	BEM NÃO CONVENIADO, EM PODER DA PREFEITURA.
15	05/06/2012	URCAM	ESTAÇÃO FERROVIÁRIA DE ROCHA LEÃO	SINAL DE PASSAGEM DE NÍVEL COR VERMELHA	S/N	SIM	S/INF	BEM NÃO CONVENIADO, EM PODER DA PREFEITURA.
16	05/06/2012	URCAM	ESTAÇÃO FERROVIÁRIA DE ROCHA LEÃO	CARRINHO DE ESTAÇÃO	S/N	SIM	S/INF	BEM NÃO CONVENIADO, EM PODER DA PREFEITURA.
17	05/06/2012	URCAM	ESTAÇÃO FERROVIÁRIA DE ROCHA LEÃO	PUXADOR DE LENHA DE LOCO A VAPOR	S/N	SIM	S/INF	BEM NÃO CONVENIADO, EM PODER DA PREFEITURA.
18	05/06/2012	URCAM	ESTAÇÃO FERROVIÁRIA DE ROCHA LEÃO	PREÇO DE TROLE	S/N	SIM	S/INF	BEM NÃO CONVENIADO, EM PODER DA PREFEITURA.
19	05/06/2012	URCAM	ESTAÇÃO FERROVIÁRIA DE ROCHA LEÃO	CHAVE DE BOCA ( 02 UNIDADES )	S/N	SIM	S/INF	BEM NÃO CONVENIADO, EM PODER DA PREFEITURA.
20	05/06/2012	URCAM	ESTAÇÃO FERROVIÁRIA DE ROCHA LEÃO	CHAVE DE ESTRIA	S/N	SIM	S/INF	BEM NÃO CONVENIADO, EM PODER DA PREFEITURA.
21	05/06/2012	URCAM	ESTAÇÃO FERROVIÁRIA DE ROCHA LEÃO	PESO DE MAROMBA	S/N	SIM	S/INF	BEM NÃO CONVENIADO, EM PODER DA PREFEITURA.

*[Handwritten Signature]*

Eng.º Elton de Almeida Soares  
 Mat. 23/075580-1  
 RFFSA

Ezequias Alves da Silva  
 Mat. 09/002.013-8  
 RFFSA

# **FICHAS DE INSPEÇÃO**



## FICHA DE INSPEÇÃO – BENS MÓVEIS HISTÓRICOS

Nº. 1

UNIDADE REGIONAL: CAMPOS

BEM MÓVEL: TELHA FRANCESA MARSELLE

LOCAL DA INSPEÇÃO: ESTAÇÃO FERROVIÁRIA DE ROCHA LEÃO – RJ

DATA DA INSPEÇÃO: 05/06/2012

TÉCNICOS DA INV/RFFSA: EZEDEQUIAS ALVES DA SILVA

Mat: 09.002.013-8

TÉCNICOS DO IPHAN:

MAT:

Nº.Patr./Tombo/Ref S/N	Bem Tombado: <input type="checkbox"/> Sim <input type="checkbox"/> Não <input checked="" type="checkbox"/> Sem Info.	Estado Geral (aparência): <input type="checkbox"/> Bom <input checked="" type="checkbox"/> Regular <input type="checkbox"/> Ruim
Tipo do Bem: MÓVEL	Valor Hist / Artíst. e Cult.: <input checked="" type="checkbox"/> Sim <input type="checkbox"/> Não	Funcionamento: <input checked="" type="checkbox"/> Total <input type="checkbox"/> Parcial <input type="checkbox"/> Não funciona
Ferramental: <input type="checkbox"/> Sim <input checked="" type="checkbox"/> Não	Instalado no local de trabalho: <input type="checkbox"/> Sim <input checked="" type="checkbox"/> Não	

Observações:

BEM NÃO CONVENIADO, EM PODER DA PREFEITURA DE RIO DAS OSTRAS - RJ

FOTOS:

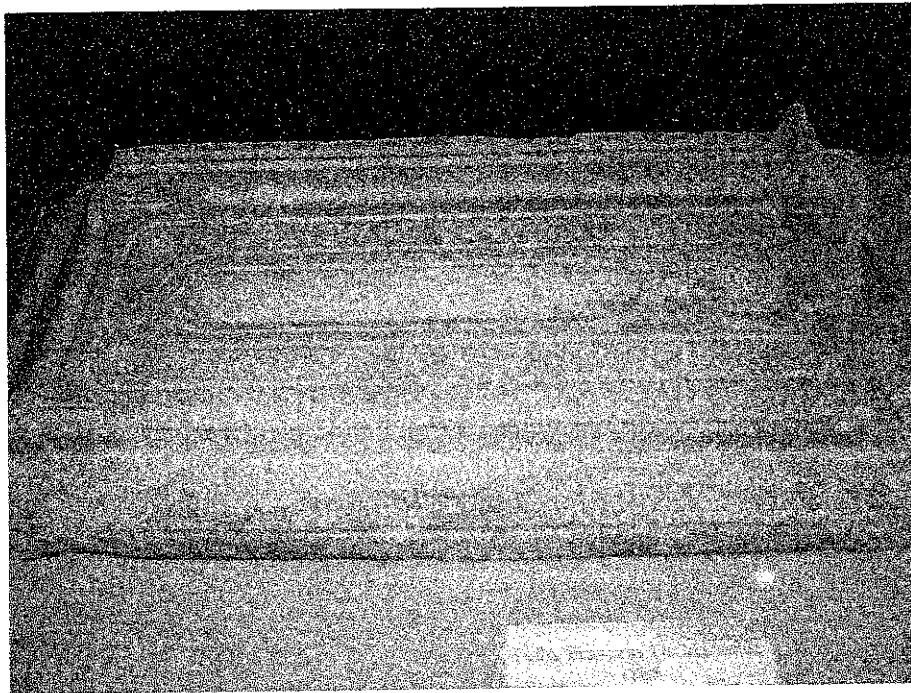

ASSINATURA DOS RESPONSÁVEIS:

Ezedequias Alves da Silva

Mat. 09/002.013-8

RFFSA

INV / RFFSA

Ego.º Eterson de Almeida Soares

Mat. 23/075580-1

RFFSA

IPHAN



FICHA DE INSPEÇÃO - BENS MÓVEIS HISTÓRICOS

Nº. 2

UNIDADE REGIONAL: CAMPOS

BEM MÓVEL: PREGO DE LINHA (05 UNIDADES)

LOCAL DA INSPEÇÃO: ESTAÇÃO FERROVIÁRIA DE ROCHA LEÃO - RJ

DATA DA INSPEÇÃO: 05/06/2012

TÉCNICOS DA INV/RFFSA: EZEDEQUIAS ALVES DA SILVA

Mat: 09.002.013-8

TÉCNICOS DO IPHAN:

MAT:

Nº.Patr./Tombo/Ref S/N	Bem Tombado: <input type="checkbox"/> Sim <input type="checkbox"/> Não <input checked="" type="checkbox"/> Sem Info.	Estado Geral (aparência): <input type="checkbox"/> Bom <input checked="" type="checkbox"/> Regular <input type="checkbox"/> Ruim
Tipo do Bem: MÓVEL	Valor Hist / Artíst. e Cult.: <input checked="" type="checkbox"/> Sim <input type="checkbox"/> Não	Funcionamento: <input checked="" type="checkbox"/> Total <input type="checkbox"/> Parcial <input type="checkbox"/> Não funciona
Ferramental: <input type="checkbox"/> Sim <input checked="" type="checkbox"/> Não	Instalado no local de trabalho: <input type="checkbox"/> Sim <input checked="" type="checkbox"/> Não	

Observações:

BEM NÃO CONVENIADO, EM PODER DA PREFEITURA DE RIO DAS OSTRAS - RJ

FOTOS:

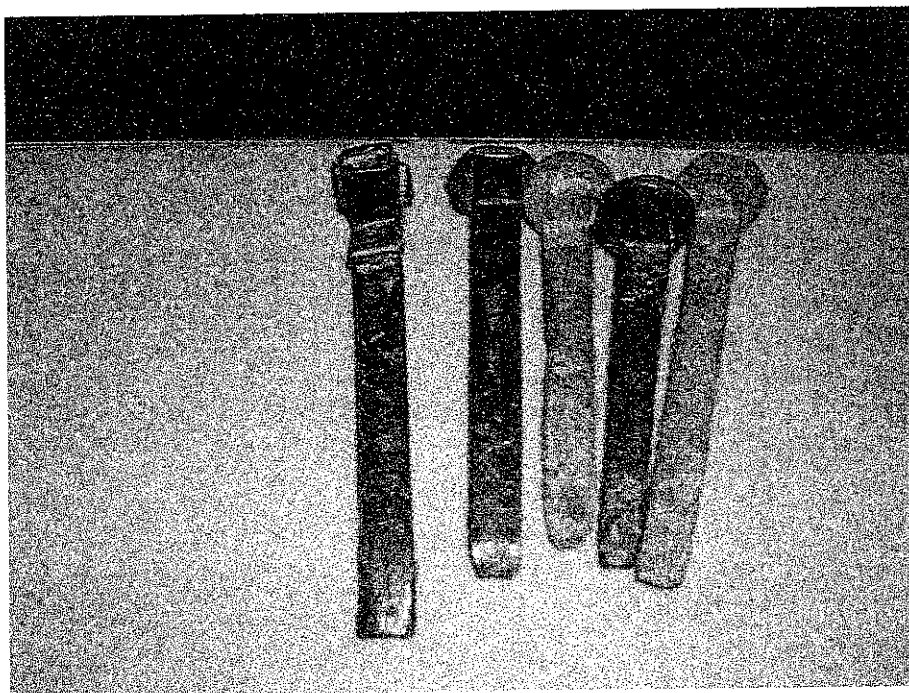

ASSINATURA DOS RESPONSÁVEIS:

*Ezedequias Alves da Silva*  
 Ezedequias Alves da Silva  
 Mat. 09/002.013-8  
 RFFSA

*Angela Soares*  
 Angela Soares  
 Mat. 23/075580-1  
 RFFSA

IPHAN





FICHA DE INSPEÇÃO – BENS MÓVEIS HISTÓRICOS

Nº. 3

UNIDADE REGIONAL: CAMPOS

BEM MÓVEL: PARAFUSO PARA TALA DE JUNÇÃO ( 02 UNIDADES )

LOCAL DA INSPEÇÃO: ESTAÇÃO FERROVIÁRIA DE ROCHA LEÃO – RJ

DATA DA INSPEÇÃO: 05/06/2012

TÉCNICOS DA INV/RFFSA: EZEDEQUIAS ALVES DA SILVA

Mat: 09.002.013-8

TÉCNICOS DO IPHAN:

MAT:

Nº.Patr./Tombo/Ref S/N	Bem Tombado: <input type="checkbox"/> Sim <input type="checkbox"/> Não <input checked="" type="checkbox"/> Sem Info.	Estado Geral (aparência): <input type="checkbox"/> Bom <input checked="" type="checkbox"/> Regular <input type="checkbox"/> Ruim
Tipo do Bem: MÓVEL	Valor Hist / Artíst. e Cult.: <input checked="" type="checkbox"/> Sim <input type="checkbox"/> Não	Funcionamento: <input type="checkbox"/> Total <input checked="" type="checkbox"/> Parcial <input type="checkbox"/> Não funciona
Ferramental: <input type="checkbox"/> Sim <input checked="" type="checkbox"/> Não	Instalado no local de trabalho: <input type="checkbox"/> Sim <input checked="" type="checkbox"/> Não	

Observações:

BEM NÃO CONVENIADO, EM PODER DA PREFEITURA DE RIO DAS OSTRAS - RJ

FOTOS:

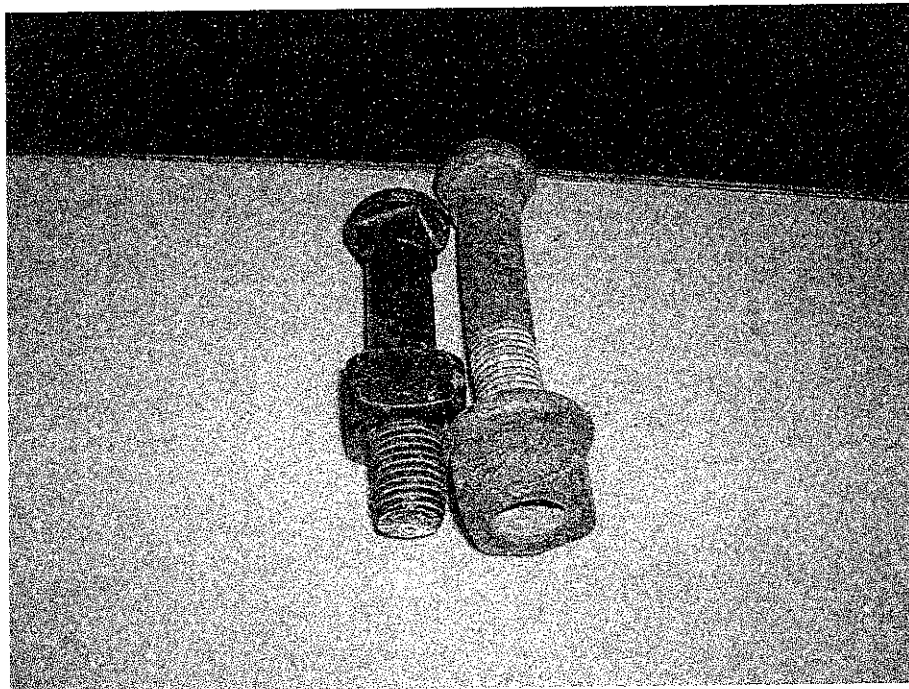

ASSINATURA DOS RESPONSÁVEIS:

Ezedequias Alves da Silva

Mat. 09/002.013-8 INV / RFFSA  
RFFSA

Eng.º Emerson de Almeida Soares  
Mat. 23/075580-1  
RFFSA

IPHAN



FICHA DE INSPEÇÃO – BENS MÓVEIS HISTÓRICOS

Nº. 4

UNIDADE REGIONAL: CAMPOS

BEM MÓVEL: TIREFÃO

LOCAL DA INSPEÇÃO: ESTAÇÃO FERROVIÁRIA DE ROCHA LEÃO – RJ

DATA DA INSPEÇÃO: 05/06/2012

TÉCNICOS DA INV/RFFSA: EZEDEQUIAS ALVES DA SILVA

Mat: 09.002.013-8

TÉCNICOS DO IPHAN:

MAT:

Nº.Patr./Tombo/Ref S/N	Bem Tombado: <input type="checkbox"/> Sim <input type="checkbox"/> Não <input checked="" type="checkbox"/> Sem Info.	Estado Geral (aparência): <input checked="" type="checkbox"/> Bom <input type="checkbox"/> Regular <input type="checkbox"/> Ruim
Tipo do Bem: MÓVEL	Valor Hist / Artíst. e Cult.: <input checked="" type="checkbox"/> Sim <input type="checkbox"/> Não	Funcionamento: <input checked="" type="checkbox"/> Total <input type="checkbox"/> Parcial <input type="checkbox"/> Não funciona
Ferramental: <input type="checkbox"/> Sim <input checked="" type="checkbox"/> Não	Instalado no local de trabalho: <input type="checkbox"/> Sim <input checked="" type="checkbox"/> Não	

Observações:

BEM NÃO CONVENIADO, EM PODER DA PREFEITURA DE RIO DAS OSTRAS - RJ

FOTOS:

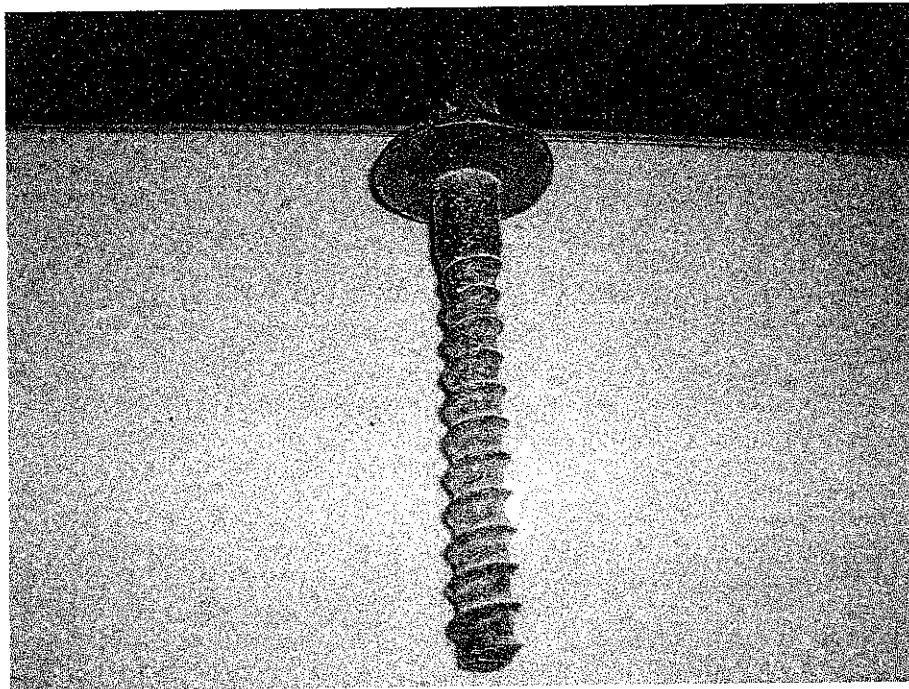

ASSINATURA DOS RESPONSÁVEIS:

Ezedequias Alves da Silva

Mat. 09/002.013-8 INV / RFFSA  
RFFSA

  
Eng. Erickson de Almeida Soares  
Mat. 26/075680-1  
RFFSA

IPHAN



FICHA DE INSPEÇÃO - BENS MÓVEIS HISTÓRICOS

Nº. 5

UNIDADE REGIONAL: CAMPOS

BEM MÓVEL: LACRADOR DE VAGÃO

LOCAL DA INSPEÇÃO: ESTAÇÃO FERROVIÁRIA DE ROCHA LEÃO - RJ

DATA DA INSPEÇÃO: 05/06/2012

TÉCNICOS DA INV/RFFSA: EZEDEQUIAS ALVES DA SILVA

Mat: 09.002.013-8

TÉCNICOS DO IPHAN:

MAT:

Nº.Patr./Tombo/Ref S/N	Bem Tombado: <input type="checkbox"/> Sim <input type="checkbox"/> Não <input checked="" type="checkbox"/> Sem Info.	Estado Geral (aparência): <input type="checkbox"/> Bom <input checked="" type="checkbox"/> Regular <input type="checkbox"/> Ruim
Tipo do Bem: MÓVEL	Valor Hist / Artíst. e Cult.: <input checked="" type="checkbox"/> Sim <input type="checkbox"/> Não	Funcionamento: <input type="checkbox"/> Total <input checked="" type="checkbox"/> Parcial <input type="checkbox"/> Não funciona
Ferramental: <input type="checkbox"/> Sim <input checked="" type="checkbox"/> Não	Instalado no local de trabalho: <input type="checkbox"/> Sim <input checked="" type="checkbox"/> Não	

Observações:

BEM NÃO CONVENIADO, EM PODER DA PREFEITURA DE RIO DAS OSTRAS - RJ

FOTOS:

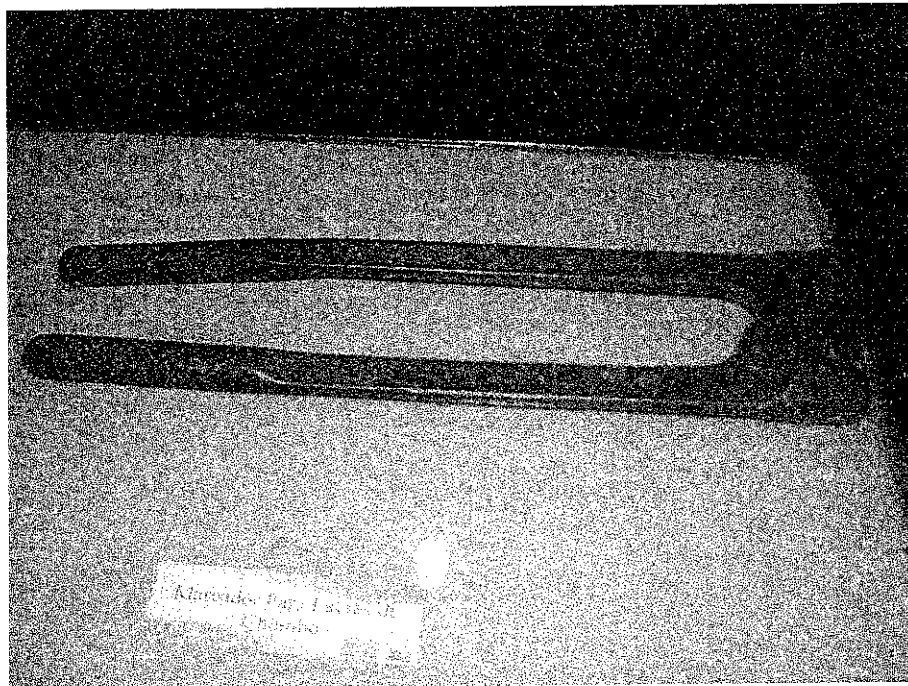

ASSINATURA DOS RESPONSÁVEIS:

Ezequias Alves da Silva

Mat. 09/002.013-8  
RFFSA

Eng. Emerson de Almeida Soares  
Mat. 23/075580-1  
RFFSA

IPHAN



FICHA DE INSPEÇÃO – BENS MÓVEIS HISTÓRICOS

Nº. 6

UNIDADE REGIONAL: CAMPOS

BEM MÓVEL: PORTA NÍQUEL ( 02 UNIDADES )

LOCAL DA INSPEÇÃO: ESTAÇÃO FERROVIÁRIA DE ROCHA LEÃO – RJ

DATA DA INSPEÇÃO: 05/06/2012

TÉCNICOS DA INV/RFFSA: EZEDEQUIAS ALVES DA SILVA

Mat: 09.002.013-8

TÉCNICOS DO IPHAN:

MAT:

Nº.Patr./Tombo/Ref S/N	Bem Tombado: <input type="checkbox"/> Sim <input type="checkbox"/> Não <input checked="" type="checkbox"/> Sem Info.	Estado Geral (aparência): <input type="checkbox"/> Bom <input checked="" type="checkbox"/> Regular <input type="checkbox"/> Ruim
Tipo do Bem: MÓVEL	Valor Hist / Artíst. e Cult.: <input checked="" type="checkbox"/> Sim <input type="checkbox"/> Não	Funcionamento: <input type="checkbox"/> Total <input checked="" type="checkbox"/> Parcial <input type="checkbox"/> Não funciona
Ferramental: <input type="checkbox"/> Sim <input checked="" type="checkbox"/> Não	Instalado no local de trabalho: <input type="checkbox"/> Sim <input checked="" type="checkbox"/> Não	

Observações:

BEM NÃO CONVENIADO, EM PODER DA PREFEITURA DE RIO DAS OSTRAS - RJ

FOTOS:

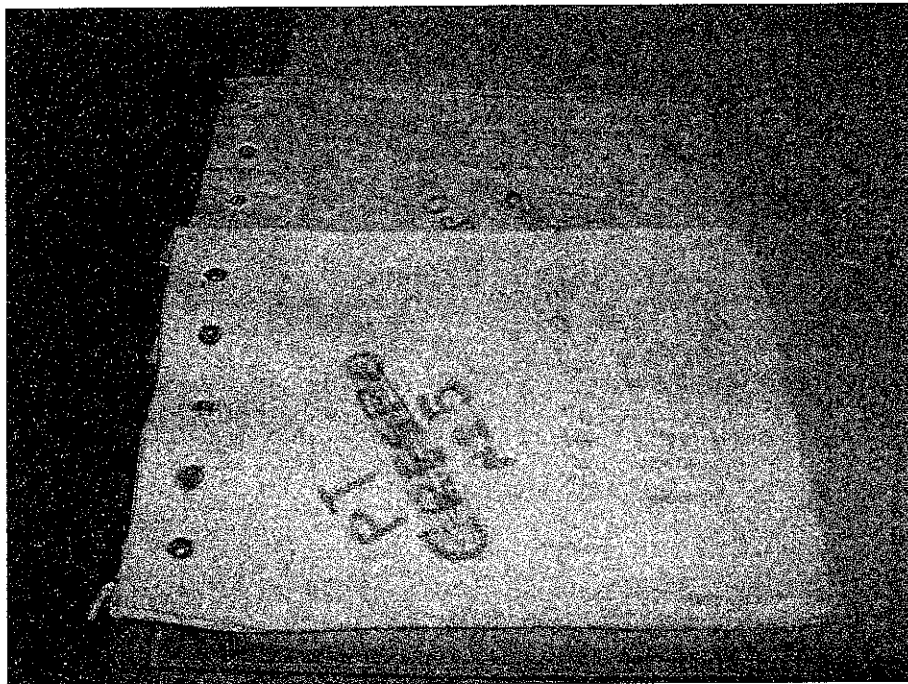

ASSINATURA DOS RESPONSÁVEIS:

*Ezequias Alves da Silva*  
 Ezequias Alves da Silva  
 Mat. 09/002.013-8  
 RFFSA

*Eng.º Erickson de Almeida Soares*  
 Eng.º Erickson de Almeida Soares  
 Mat. 23/075520-1  
 RFFSA

IPHAN



FICHA DE INSPEÇÃO – BENS MÓVEIS HISTÓRICOS

Nº. 7

UNIDADE REGIONAL: CAMPOS

BEM MÓVEL: MALOTE POSTAL (02 UNIDADES)

LOCAL DA INSPEÇÃO: ESTAÇÃO FERROVIÁRIA DE ROCHA LEÃO – RJ

DATA DA INSPEÇÃO: 05/06/2012

TÉCNICOS DA INV/RFFSA: EZEDEQUIAS ALVES DA SILVA

Mat: 09.002.013-8

TÉCNICOS DO IPHAN:

MAT:

Nº.Patr./Tombo/Ref S/N	Bem Tombado: <input type="checkbox"/> Sim <input type="checkbox"/> Não <input checked="" type="checkbox"/> Sem Info.	Estado Geral (aparência): <input type="checkbox"/> Bom <input checked="" type="checkbox"/> Regular <input type="checkbox"/> Ruim
Tipo do Bem: MÓVEL	Valor Hist / Artíst. e Cult.: <input checked="" type="checkbox"/> Sim <input type="checkbox"/> Não	Funcionamento: <input type="checkbox"/> Total <input checked="" type="checkbox"/> Parcial <input type="checkbox"/> Não funciona
Ferramental: <input type="checkbox"/> Sim <input checked="" type="checkbox"/> Não	Instalado no local de trabalho: <input type="checkbox"/> Sim <input checked="" type="checkbox"/> Não	

Observações:

BEM NÃO CONVENIADO, EM PODER DA PREFEITURA DE RIO DAS OSTRAS - RJ

FOTOS:



ASSINATURA DOS RESPONSÁVEIS:

Ezedequias Alves da Silva

Mat. 09/002.013-8 / INV / RFFSA

RFFSA

Eng.º Marcos de Almeida Soares

Mat. 23/075580-1

RFFSA

IPHAN



FICHA DE INSPEÇÃO – BENS MÓVEIS HISTÓRICOS

Nº. 8

UNIDADE REGIONAL: CAMPOS

BEM MÓVEL: RETENSOR TIPO "T"

LOCAL DA INSPEÇÃO: ESTAÇÃO FERROVIÁRIA DE ROCHA LEÃO – RJ

DATA DA INSPEÇÃO: 05/06/2012

TÉCNICOS DA INV/RFFSA: EZEDEQUIAS ALVES DA SILVA

Mat: 09.002.013-8

TÉCNICOS DO IPHAN:

MAT:

Nº.Patr./Tombo/Ref S/N	Bem Tombado: <input type="checkbox"/> Sim <input type="checkbox"/> Não <input checked="" type="checkbox"/> Sem Info.	Estado Geral (aparência): <input type="checkbox"/> Bom <input checked="" type="checkbox"/> Regular <input type="checkbox"/> Ruim
Tipo do Bem: MÓVEL	Valor Hist / Artíst. e Cult.: <input checked="" type="checkbox"/> Sim <input type="checkbox"/> Não	Funcionamento: <input type="checkbox"/> Total <input checked="" type="checkbox"/> Parcial <input type="checkbox"/> Não funciona
Ferramental: <input type="checkbox"/> Sim <input checked="" type="checkbox"/> Não	Instalado no local de trabalho: <input type="checkbox"/> Sim <input checked="" type="checkbox"/> Não	

Observações:

BEM NÃO CONVENIADO, EM PODER DA PREFEITURA DE RIO DAS OSTRAS - RJ

FOTOS:

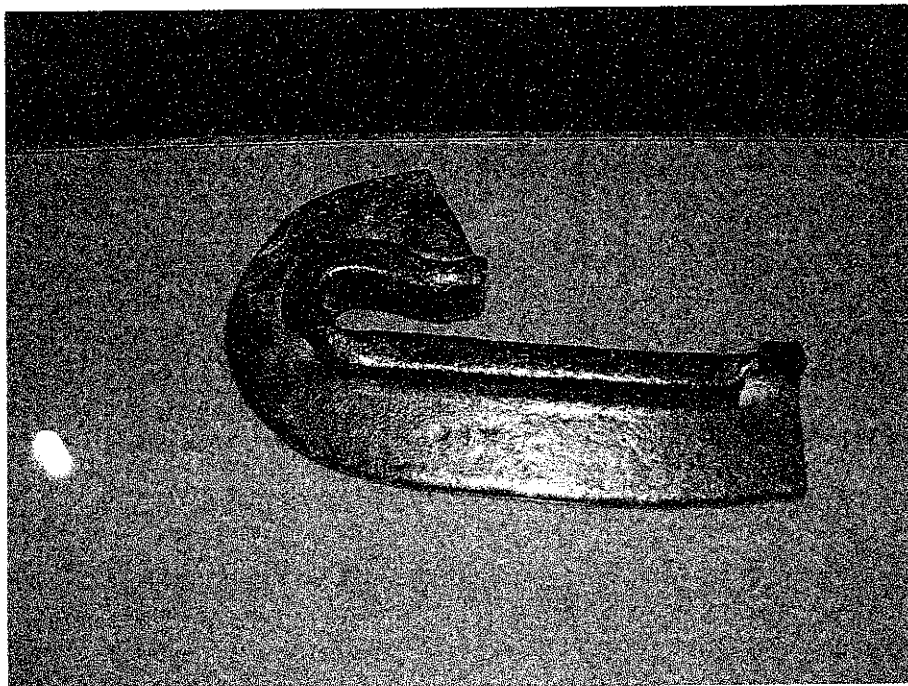

ASSINATURA DOS RESPONSÁVEIS:

*Ezequias Alves da Silva*  
 Ezequias Alves da Silva  
 Mat. 09/002.013-8 INV / RFFSA  
 RFFSA

*Erison de Almeida Soares*  
 Eng. Erison de Almeida Soares  
 Mat. 23/075580-1  
 RFFSA

IPHAN





FICHA DE INSPEÇÃO - BENS MÓVEIS HISTÓRICOS

Nº. 9

UNIDADE REGIONAL: CAMPOS

BEM MÓVEL: LANTERNA DE SINALIZAÇÃO A QUEROSENE

LOCAL DA INSPEÇÃO: ESTAÇÃO FERROVIÁRIA DE ROCHA LEÃO - RJ

DATA DA INSPEÇÃO: 05/06/2012

TÉCNICOS DA INV/RFFSA: EZEDEQUIAS ALVES DA SILVA

Mat: 09.002.013-8

TÉCNICOS DO IPHAN:

MAT:

Nº.Patr./Tombo/Ref S/N	Bem Tombado: <input type="checkbox"/> Sim <input type="checkbox"/> Não <input checked="" type="checkbox"/> Sem Info.	Estado Geral (aparência): <input type="checkbox"/> Bom <input checked="" type="checkbox"/> Regular <input type="checkbox"/> Ruim
Tipo do Bem: MÓVEL	Valor Hist / Artíst. e Cult.: <input checked="" type="checkbox"/> Sim <input type="checkbox"/> Não	Funcionamento: <input type="checkbox"/> Total <input type="checkbox"/> Parcial <input checked="" type="checkbox"/> Não funciona
Ferramental: <input type="checkbox"/> Sim <input checked="" type="checkbox"/> Não	Instalado no local de trabalho: <input type="checkbox"/> Sim <input checked="" type="checkbox"/> Não	

Observações:

BEM NÃO CONVENIADO, EM PODER DA PREFEITURA DE RIO DAS OSTRAS - RJ

FOTOS:

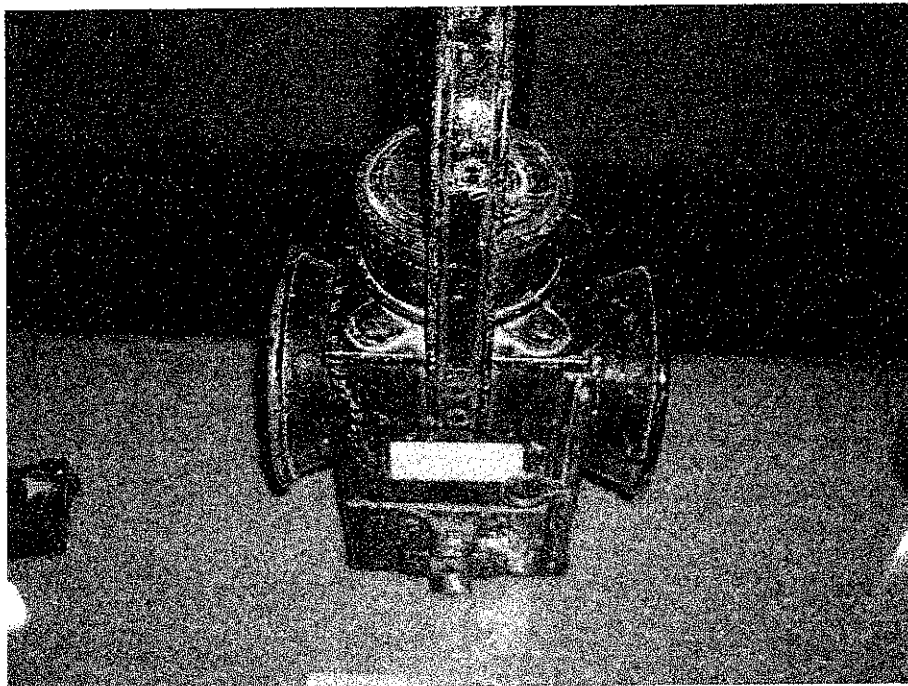

ASSINATURA DOS RESPONSÁVEIS:

*Ezequias Alves da Silva*  
 Ezequias Alves da Silva  
 Mat. 09/002.013-8  
 RFFSA

*Egerson de Almeida Souza*  
 Eng.º Egerson de Almeida Souza  
 Mat. 23/075580-1  
 RFFSA

IPHAN



FICHA DE INSPEÇÃO - BENS MÓVEIS HISTÓRICOS

Nº. 10

UNIDADE REGIONAL: CAMPOS

BEM MÓVEL: BATERIA DE TELÉGRAFO ( 05 UNIDADES )

LOCAL DA INSPEÇÃO: ESTAÇÃO FERROVIÁRIA DE ROCHA LEÃO - RJ

DATA DA INSPEÇÃO: 05/06/2012

TÉCNICOS DA INV/RFFSA: EZEDEQUIAS ALVES DA SILVA

Mat: 09.002.013-8

TÉCNICOS DO IPHAN:

MAT:

Nº.Patr./Tombo/Ref S/N	Bem Tombado: <input type="checkbox"/> Sim <input type="checkbox"/> Não <input checked="" type="checkbox"/> Sem Info.	Estado Geral (aparência): <input type="checkbox"/> Bom <input checked="" type="checkbox"/> Regular <input type="checkbox"/> Ruim
Tipo do Bem: MÓVEL	Valor Hist / Artíst. e Cult.: <input checked="" type="checkbox"/> Sim <input type="checkbox"/> Não	Funcionamento: <input type="checkbox"/> Total <input type="checkbox"/> Parcial <input checked="" type="checkbox"/> Não funciona
Ferramental: <input type="checkbox"/> Sim <input checked="" type="checkbox"/> Não	Instalado no local de trabalho: <input type="checkbox"/> Sim <input checked="" type="checkbox"/> Não	

Observações:

BEM NÃO CONVENIADO, EM PODER DA PREFEITURA DE RIO DAS OSTRAS - RJ

FOTOS:

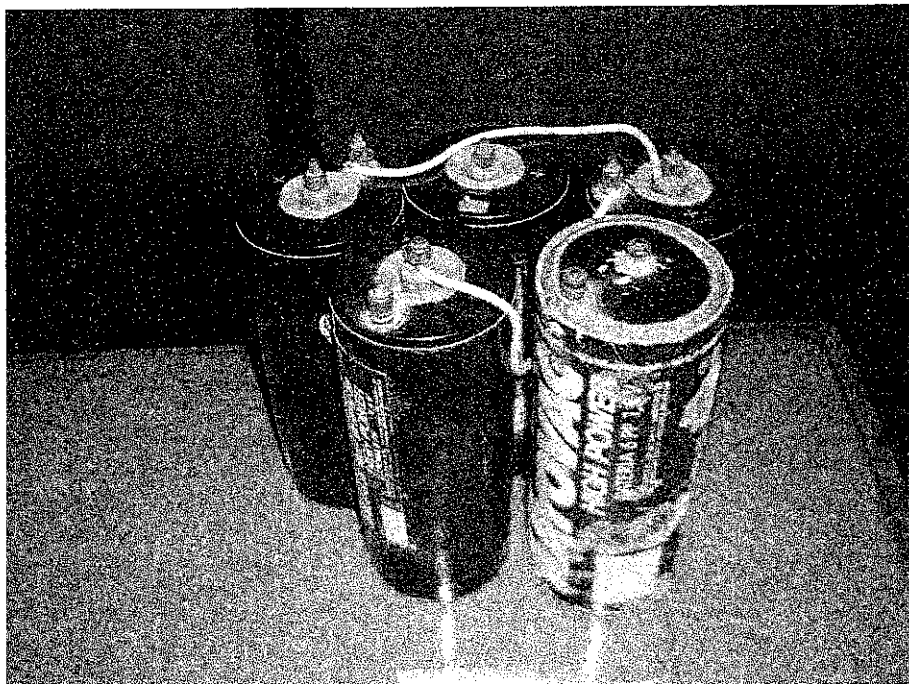

ASSINATURA DOS RESPONSÁVEIS:

*Ezedequias Alves da Silva*  
 Mat. 09/002.013-8 INV / RFFSA  
 RFFSA

*[Signature]*  
 Eng.º Elielson de Almeida Souza  
 Mat. 23/015580-1  
 RFFSA

IPHAN





### FICHA DE INSPEÇÃO - BENS MÓVEIS HISTÓRICOS

Nº. 11

UNIDADE REGIONAL: CAMPOS

BEM MÓVEL: RETIFICADORA DE TELÉGRAFO

LOCAL DA INSPEÇÃO: ESTAÇÃO FERROVIÁRIA DE ROCHA LEÃO - RJ

DATA DA INSPEÇÃO: 05/06/2012

TÉCNICOS DA INV/RFFSA: EZEDEQUIAS ALVES DA SILVA

Mat: 09.002.013-8

TÉCNICOS DO IPHAN:

MAT:

Nº.Patr./Tombo/Ref S/N	Bem Tombado: <input type="checkbox"/> Sim <input type="checkbox"/> Não <input checked="" type="checkbox"/> Sem Info.	Estado Geral (aparência): <input type="checkbox"/> Bom <input type="checkbox"/> Regular <input checked="" type="checkbox"/> Ruim
Tipo do Bem: MÓVEL	Valor Hist / Artfst. e Cult.: <input checked="" type="checkbox"/> Sim <input type="checkbox"/> Não	Funcionamento: <input type="checkbox"/> Total <input type="checkbox"/> Parcial <input checked="" type="checkbox"/> Não funciona
Ferramental: <input type="checkbox"/> Sim <input checked="" type="checkbox"/> Não	Instalado no local de trabalho: <input type="checkbox"/> Sim <input checked="" type="checkbox"/> Não	

Observações:

BEM NÃO CONVENIADO, EM PODER DA PREFEITURA DE RIO DAS OSTRAS - RJ

FOTOS:

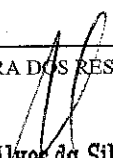

ASSINATURA DOS RESPONSÁVEIS:

  
Ezequias Alves da Silva  
Mat. 09/002.013-8 INV / RFFSA  
RFFSA

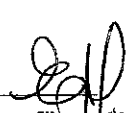
  
Eng.º Emerson de Almeida Duarte  
Mat. 23/075580-1  
RFFSA

IPHAN



FICHA DE INSPEÇÃO – BENS MÓVEIS HISTÓRICOS

Nº. 12

UNIDADE REGIONAL: CAMPOS

BEM MÓVEL: PESO DE BALANÇA DE ESTAÇÃO (03 UNIDADES)

LOCAL DA INSPEÇÃO: ESTAÇÃO FERROVIÁRIA DE ROCHA LEÃO – RJ

DATA DA INSPEÇÃO: 05/06/2012

TÉCNICOS DA INV/RFFSA: EZEDEQUIAS ALVES DA SILVA

Mat: 09.002.013-8

TÉCNICOS DO IPHAN:

MAT:

Nº.Patr./Tombo/Ref S/N	Bem Tombado: <input type="checkbox"/> Sim <input type="checkbox"/> Não <input checked="" type="checkbox"/> Sem Info.	Estado Geral (aparência): <input type="checkbox"/> Bom <input checked="" type="checkbox"/> Regular <input type="checkbox"/> Ruim
Tipo do Bem: MÓVEL	Valor Hist / Artíst. e Cult.: <input checked="" type="checkbox"/> Sim <input type="checkbox"/> Não	Funcionamento: <input type="checkbox"/> Total <input checked="" type="checkbox"/> Parcial <input type="checkbox"/> Não funciona
Ferramental: <input type="checkbox"/> Sim <input checked="" type="checkbox"/> Não	Instalado no local de trabalho: <input type="checkbox"/> Sim <input checked="" type="checkbox"/> Não	

Observações:

BEM NÃO CONVENIADO, EM PODER DA PREFEITURA DE RIO DAS OSTRAS - RJ

FOTOS:

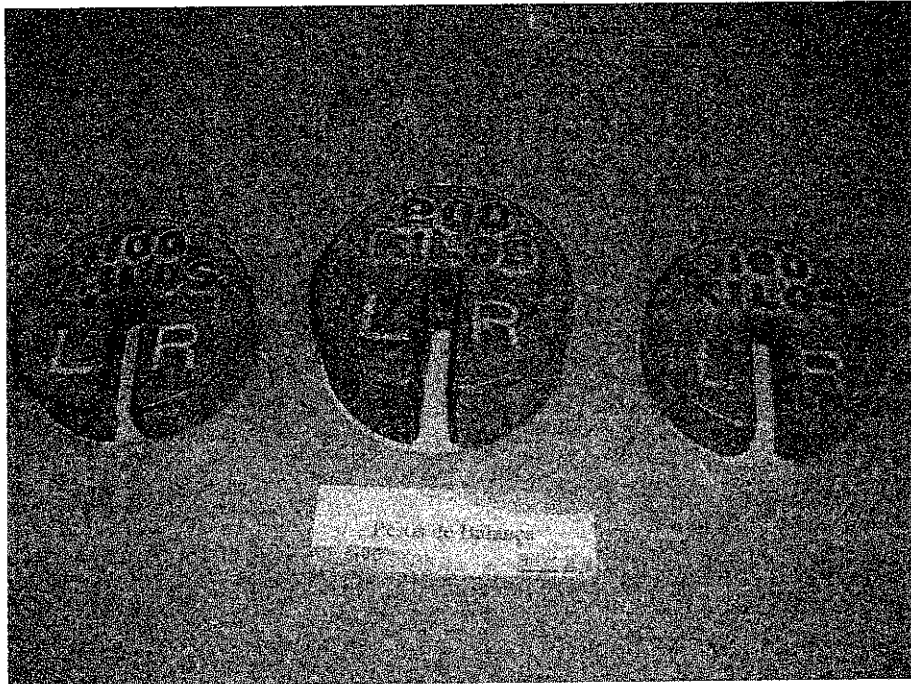

ASSINATURA DOS RESPONSÁVEIS:

Ezequias Alves da Silva  
 Mat. 09/002.013-8  
 RFFSA

Ezequias de Almeida Soares  
 Mat. 23/075580-1  
 RFFSA

IPHAN



FICHA DE INSPEÇÃO - BENS MÓVEIS HISTÓRICOS

Nº. 13

UNIDADE REGIONAL: CAMPOS

Bem Móvel: CADEADO DE ESTAÇÃO

LOCAL DA INSPEÇÃO: ESTAÇÃO FERROVIÁRIA DE ROCHA LEÃO - RJ

DATA DA INSPEÇÃO: 05/06/2012

TÉCNICOS DA INV/RFFSA: EZEDEQUIAS ALVES DA SILVA

Mat: 09.002.013-8

TÉCNICOS DO IPHAN:

MAT:

Nº.Patr./Tombo/Ref S/N	Bem Tombado: <input type="checkbox"/> Sim <input type="checkbox"/> Não <input checked="" type="checkbox"/> Sem Info.	Estado Geral (aparência): <input type="checkbox"/> Bom <input checked="" type="checkbox"/> Regular <input type="checkbox"/> Ruim
Tipo do Bem: MÓVEL	Valor Hist / Artfst. e Cult.: <input checked="" type="checkbox"/> Sim <input type="checkbox"/> Não	Funcionamento: <input type="checkbox"/> Total <input type="checkbox"/> Parcial <input checked="" type="checkbox"/> Não funciona
Ferramental: <input type="checkbox"/> Sim <input checked="" type="checkbox"/> Não	Instalado no local de trabalho: <input type="checkbox"/> Sim <input checked="" type="checkbox"/> Não	

Observações:

BEM NÃO CONVENIADO, EM PODER DA PREFEITURA DE RIO DAS OSTRAS - RJ

FOTOS:

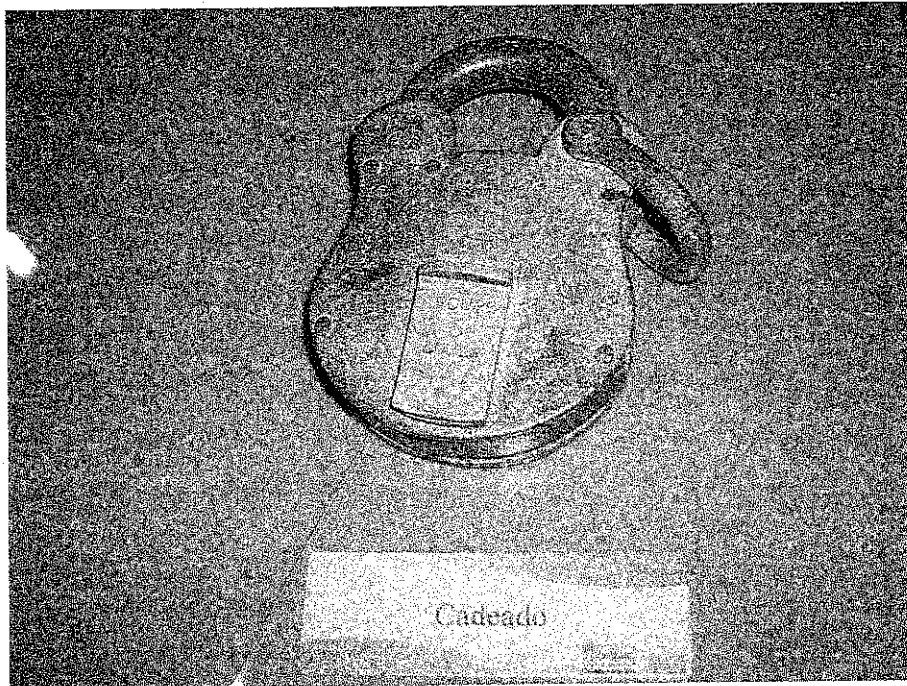

ASSINATURA DOS RESPONSÁVEIS:

*Ezequias Alves da Silva*  
 Ezequias Alves da Silva  
 Mat. 09/002.013-8 INV / RFFSA  
 RFFSA

*Ezequias de Almeida Soares*  
 Ezequias de Almeida Soares  
 Mat. 23/075580-1  
 RFFSA

IPHAN



FICHA DE INSPEÇÃO - BENS MÓVEIS HISTÓRICOS

Nº. 14

UNIDADE REGIONAL: CAMPOS

Bem Móvel: MACAQUINHO DA MAROMBA DE AMV

LOCAL DA INSPEÇÃO: ESTAÇÃO FERROVIÁRIA DE ROCHA LEÃO - RJ

DATA DA INSPEÇÃO: 05/06/2012

TÉCNICOS DA INV/RFFSA: EZEDEQUIAS ALVES DA SILVA

Mat: 09.002.013-8

TÉCNICOS DO IPHAN:

MAT:

Nº.Patr./Tombo/Ref S/N	Bem Tombado: <input type="checkbox"/> Sim <input type="checkbox"/> Não <input checked="" type="checkbox"/> Sem Info.	Estado Geral (aparência): <input type="checkbox"/> Bom <input checked="" type="checkbox"/> Regular <input type="checkbox"/> Ruim
Tipo do Bem: MÓVEL	Valor Hist / Artíst. e Cult.: <input checked="" type="checkbox"/> Sim <input type="checkbox"/> Não	Funcionamento: <input type="checkbox"/> Total <input checked="" type="checkbox"/> Parcial <input type="checkbox"/> Não funciona
Ferramental: <input type="checkbox"/> Sim <input checked="" type="checkbox"/> Não	Instalado no local de trabalho: <input type="checkbox"/> Sim <input checked="" type="checkbox"/> Não	

Observações:

BEM NÃO CONVENIADO, EM PODER DA PREFEITURA DE RIO DAS OSTRAS - RJ

FOTOS:

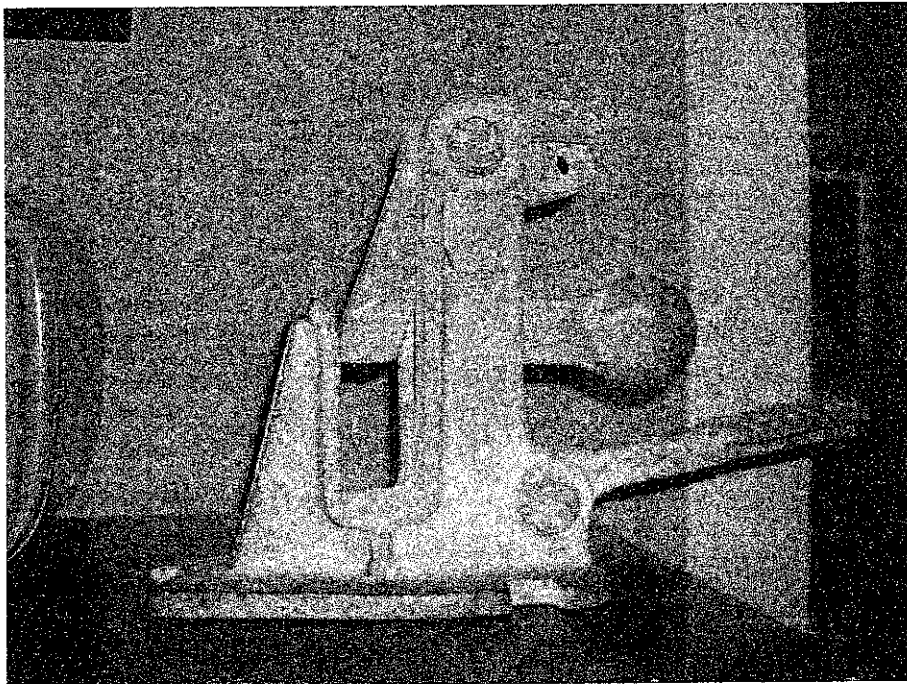

ASSINATURA DOS RESPONSÁVEIS:

Ezedequias Alves da Silva

Mat. 09/002.013-8  
RFFSA

INV / RFFSA

Eng.º Emerson de Almeida Dantas  
Mat. 28/076680-1  
RFFSA

IPHAN



**FICHA DE INSPEÇÃO – BENS MÓVEIS HISTÓRICOS**

Nº. 15

UNIDADE REGIONAL: CAMPOS

Bem Móvel: SINAL DE PASSAGEM DE NIVEL COR VERMEHA

LOCAL DA INSPEÇÃO: ESTAÇÃO FERROVIÁRIA DE ROCHA LEÃO – RJ

DATA DA INSPEÇÃO: 05/06/2012

TÉCNICOS DA INV/RFFSA: EZEDEQUIAS ALVES DA SILVA

Mat: 09.002.013-8

TÉCNICOS DO IPHAN:

MAT:

Nº.Patr./Tombo/Ref S/N	Bem Tombado: <input type="checkbox"/> Sim <input type="checkbox"/> Não <input checked="" type="checkbox"/> Sem Info.	Estado Geral (aparência): <input type="checkbox"/> Bom <input checked="" type="checkbox"/> Regular <input type="checkbox"/> Ruim
Tipo do Bem: MÓVEL	Valor Hist / Artíst. e Cult.: <input checked="" type="checkbox"/> Sim <input type="checkbox"/> Não	Funcionamento: <input type="checkbox"/> Total <input type="checkbox"/> Parcial <input checked="" type="checkbox"/> Não funciona
Ferramental: <input type="checkbox"/> Sim <input checked="" type="checkbox"/> Não	Instalado no local de trabalho: <input type="checkbox"/> Sim <input checked="" type="checkbox"/> Não	

Observações:

BEM NÃO CONVENIADO, EM PODER DA PREFEITURA DE RIO DAS OSTRAS - RJ

FOTOS:

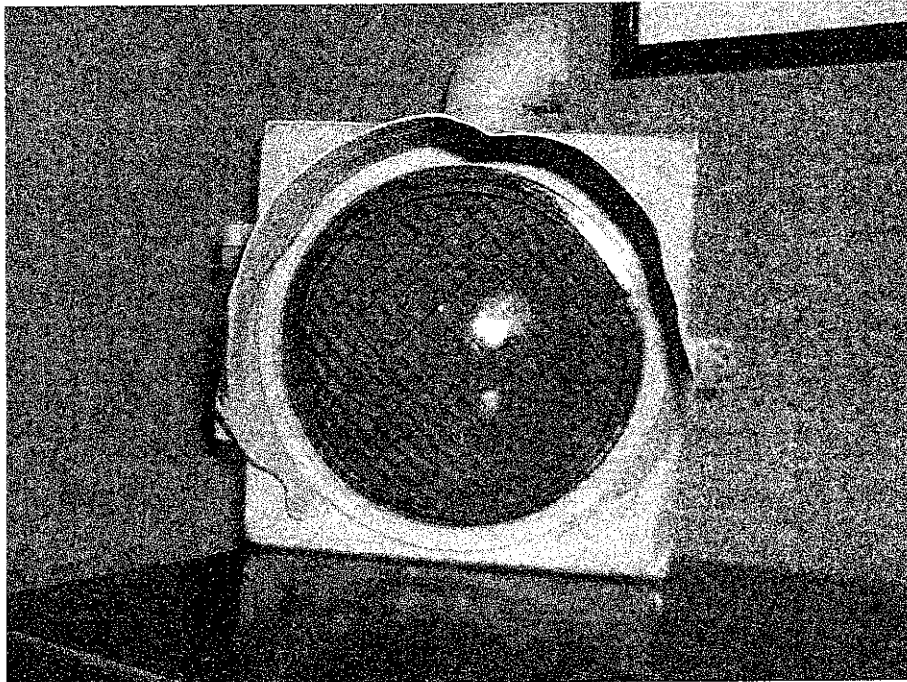

ASSINATURA DOS RESPONSÁVEIS:

Ezequias Alves da Silva

Mat. 09/002.013-8

RFFSA

INV / RFFSA

Eng.º Elixon de Almeida Soares

Mat. 26/075580-1

RFFSA

IPHAN



FICHA DE INSPEÇÃO - BENS MÓVEIS HISTÓRICOS

Nº. 16

UNIDADE REGIONAL: CAMPOS

Bem Móvel: CARRINHO DE ESTAÇÃO

LOCAL DA INSPEÇÃO: ESTAÇÃO FERROVIÁRIA DE ROCHA LEÃO - RJ

DATA DA INSPEÇÃO: 05/06/2012

TÉCNICOS DA INV/RFFSA: EZEDEQUIAS ALVES DA SILVA

Mat: 09.002.013-8

TÉCNICOS DO IPHAN:

MAT:

Nº.Patr./Tombo/Ref S/N	Bem Tombado: <input type="checkbox"/> Sim <input type="checkbox"/> Não <input checked="" type="checkbox"/> Sem Info.	Estado Geral (aparência): <input type="checkbox"/> Bom <input checked="" type="checkbox"/> Regular <input type="checkbox"/> Ruim
Tipo do Bem: MÓVEL	Valor Hist / Artíst. e Cult.: <input checked="" type="checkbox"/> Sim <input type="checkbox"/> Não	Funcionamento: <input type="checkbox"/> Total <input checked="" type="checkbox"/> Parcial <input type="checkbox"/> Não funciona
Ferramental: <input type="checkbox"/> Sim <input checked="" type="checkbox"/> Não	Instalado no local de trabalho: <input type="checkbox"/> Sim <input checked="" type="checkbox"/> Não	

Observações:

BEM NÃO CONVENIADO, EM PODER DA PREFEITURA DE RIO DAS OSTRAS - RJ

FOTOS:



ASSINATURA DOS RESPONSÁVEIS:

Ezedequias Alves da Silva

Mat. 09/002.013-8 INV / RFFSA  
RFFSA

*[Signature]*  
 Eng.º Henrique de Almeida Costa  
 Mat. 23/075580-1  
 RFFSA

IPHAN



FICHA DE INSPEÇÃO – BENS MÓVEIS HISTÓRICOS

Nº. 17

UNIDADE REGIONAL: CAMPOS

Bem Móvel: PUXADOR DE LENHA DE LOCO A VAPOR

LOCAL DA INSPEÇÃO: ESTAÇÃO FERROVIÁRIA DE ROCHA LEÃO – RJ

DATA DA INSPEÇÃO: 05/06/2012

TÉCNICOS DA INV/RFFSA: EZEDEQUIAS ALVES DA SILVA

Mat: 09.002.013-8

TÉCNICOS DO IPHAN:

MAT:

Nº.Patr./Tombo/Ref S/N	Bem Tombado: <input type="checkbox"/> Sim <input type="checkbox"/> Não <input checked="" type="checkbox"/> Sem Info.	Estado Geral (aparência): <input type="checkbox"/> Bom <input checked="" type="checkbox"/> Regular <input type="checkbox"/> Ruim
Tipo do Bem: MÓVEL	Valor Hist / Artíst. e Cult.: <input checked="" type="checkbox"/> Sim <input type="checkbox"/> Não	Funcionamento: <input type="checkbox"/> Total <input checked="" type="checkbox"/> Parcial <input type="checkbox"/> Não funciona
Ferramental: <input type="checkbox"/> Sim <input checked="" type="checkbox"/> Não	Instalado no local de trabalho: <input type="checkbox"/> Sim <input checked="" type="checkbox"/> Não	

Observações:

BEM NÃO CONVENIADO, EM PODER DA PREFEITURA DE RIO DAS OSTRAS - RJ

FOTOS:

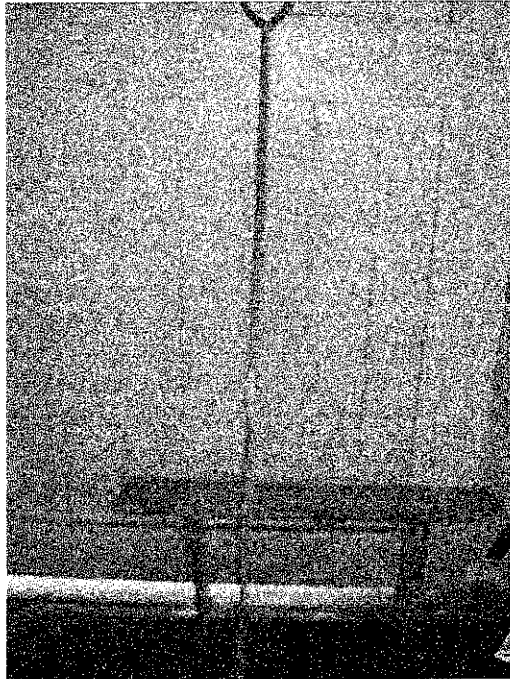

ASSINATURA DOS RESPONSÁVEIS:

Ezequias Alves da Silva

Mat. 09/002.013-8 INV / RFFSA  
RFFSA

Ed  
Eng.º Elerson de Almeida Soares  
Mat. 28/075580-1  
RFFSA

IPHAN





FICHA DE INSPEÇÃO - BENS MÓVEIS HISTÓRICOS

Nº. 18

UNIDADE REGIONAL: CAMPOS

Bem Móvel: FREIO DE TROLE

LOCAL DA INSPEÇÃO: ESTAÇÃO FERROVIÁRIA DE ROCHA LEÃO - RJ

DATA DA INSPEÇÃO: 05/06/2012

TÉCNICOS DA INV/RFFSA: EZEDEQUIAS ALVES DA SILVA

Mat: 09.002.013-8

TÉCNICOS DO IPHAN:

MAT:

Nº.Patr./Tombo/Ref S/N	Bem Tombado: <input type="checkbox"/> Sim <input type="checkbox"/> Não <input checked="" type="checkbox"/> Sem Info.	Estado Geral (aparência): <input type="checkbox"/> Bom <input checked="" type="checkbox"/> Regular <input type="checkbox"/> Ruim
Tipo do Bem: MÓVEL	Valor Hist / Artíst. e Cult.: <input checked="" type="checkbox"/> Sim <input type="checkbox"/> Não	Funcionamento: <input type="checkbox"/> Total <input checked="" type="checkbox"/> Parcial <input type="checkbox"/> Não funciona
Ferramental: <input type="checkbox"/> Sim <input checked="" type="checkbox"/> Não	Instalado no local de trabalho: <input type="checkbox"/> Sim <input checked="" type="checkbox"/> Não	

Observações:

BEM NÃO CONVENIADO, EM PODER DA PREFEITURA DE RIO DAS OSTRAS - RJ

FOTOS:

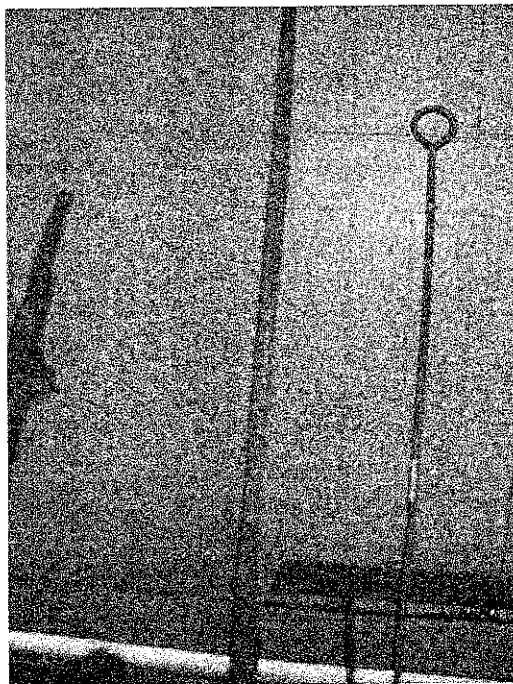

ASSINATURA DOS RESPONSÁVEIS:

Ezedequias Alves da Silva

Mat. 09/002.013-8  
RFFSA

INV / RFFSA

*EAS*  
Eng.º Ederisson de Almeida Soares  
Mat. 23/075580-1

RFFSA  
Mat. 23/075580-1  
Eng.º Ederisson de Almeida Soares

IPHAN





FICHA DE INSPEÇÃO – BENS MÓVEIS HISTÓRICOS

Nº. 19

UNIDADE REGIONAL: CAMPOS

Bem Móvel: CHAVE DE BOCA ( 02 UNIDADES )

LOCAL DA INSPEÇÃO: ESTAÇÃO FERROVIÁRIA DE ROCHA LEÃO – RJ

DATA DA INSPEÇÃO: 05/06/2012

TÉCNICOS DA INV/RFFSA: EZEDEQUIAS ALVES DA SILVA

Mat: 09.002.013-8

TÉCNICOS DO IPHAN:

MAT:

Nº.Patr./Tombo/Ref S/N	Bem Tombado: <input type="checkbox"/> Sim <input type="checkbox"/> Não <input checked="" type="checkbox"/> Sem Info.	Estado Geral (aparência): <input type="checkbox"/> Bom <input checked="" type="checkbox"/> Regular <input type="checkbox"/> Ruim
Tipo do Bem: MÓVEL	Valor Hist / Artíst. e Cult.: <input checked="" type="checkbox"/> Sim <input type="checkbox"/> Não	Funcionamento: <input type="checkbox"/> Total <input checked="" type="checkbox"/> Parcial <input type="checkbox"/> Não funciona
Ferramental: <input type="checkbox"/> Sim <input checked="" type="checkbox"/> Não	Instalado no local de trabalho: <input type="checkbox"/> Sim <input checked="" type="checkbox"/> Não	

Observações:

BEM NÃO CONVENIADO, EM PODER DA PREFEITURA DE RIO DAS OSTRAS - RJ

FOTOS:

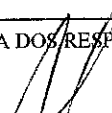

ASSINATURA DOS RESPONSÁVEIS:

  
 Ezequias Alves da Silva  
 Mat. 09/002.013-8 INV / RFFSA  
 RFFSA

  
 Ezequias de Almeida Soares  
 Mat. 23/075580-7  
 BFFSA

IPHAN



FICHA DE INSPEÇÃO – BENS MÓVEIS HISTÓRICOS

Nº. 20

UNIDADE REGIONAL: CAMPOS

Bem Móvel: CHAVE DE ESTRIA

LOCAL DA INSPEÇÃO: ESTAÇÃO FERROVIÁRIA DE ROCHA LEÃO – RJ

DATA DA INSPEÇÃO: 05/06/2012

TÉCNICOS DA INV/RFFSA: EZEDEQUIAS ALVES DA SILVA

Mat: 09.002.013-8

TÉCNICOS DO IPHAN:

MAT:

Nº.Patr./Tombo/Ref S/N	Bem Tombado: <input type="checkbox"/> Sim <input type="checkbox"/> Não <input checked="" type="checkbox"/> Sem Info.	Estado Geral (aparência): <input type="checkbox"/> Bom <input checked="" type="checkbox"/> Regular <input type="checkbox"/> Ruim
Tipo do Bem: MÓVEL	Valor Hist / Artíst. e Cult.: <input checked="" type="checkbox"/> Sim <input type="checkbox"/> Não	Funcionamento: <input type="checkbox"/> Total <input checked="" type="checkbox"/> Parcial <input type="checkbox"/> Não funciona
Ferramental: <input type="checkbox"/> Sim <input checked="" type="checkbox"/> Não	Instalado no local de trabalho: <input type="checkbox"/> Sim <input checked="" type="checkbox"/> Não	

Observações:

BEM NÃO CONVENIADO, EM PODER DA PREFEITURA DE RIO DAS OSTRAS - RJ

FOTOS:

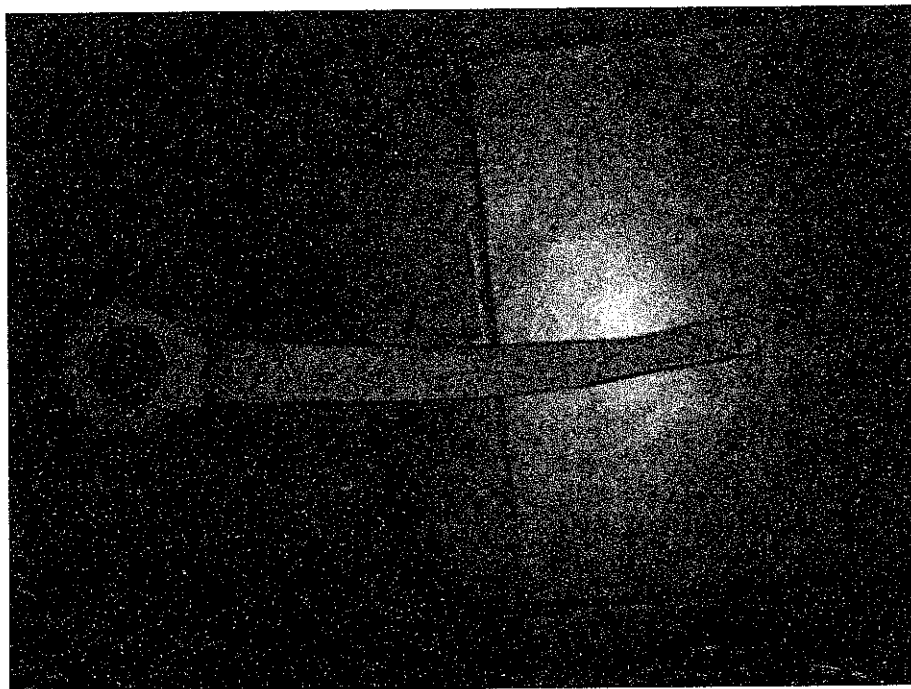

ASSINATURA DOS RESPONSÁVEIS:

Ezedequias Alves da Silva

Mat. 09/002.013-8 INV / RFFSA

RFFSA

Emerson de Almeida Soares

Mat. 24/075580-1

RFFSA

IPHAN



FICHA DE INSPEÇÃO – BENS MÓVEIS HISTÓRICOS

UNIDADE REGIONAL: CAMPOS

Bem Móvel: PESO DE MAROMBA

LOCAL DA INSPEÇÃO: ESTAÇÃO FERROVIÁRIA DE ROCHA LEÃO – RJ

DATA DA INSPEÇÃO: 05/06/2012

TÉCNICOS DA INV/RFFSA: EZEDEQUIAS ALVES DA SILVA

Mat: 09.002.013-8

TÉCNICOS DO IPHAN:

MAT:

Nº.Patr./Tombo/Ref S/N	Bem Tombado: <input type="checkbox"/> Sim <input type="checkbox"/> Não <input checked="" type="checkbox"/> Sem Info.	Estado Geral (aparência): <input type="checkbox"/> Bom <input checked="" type="checkbox"/> Regular <input type="checkbox"/> Ruim
Tipo do Bem: MÓVEL	Valor Hist / Artíst. e Cult.: <input checked="" type="checkbox"/> Sim <input type="checkbox"/> Não	Funcionamento: <input type="checkbox"/> Total <input checked="" type="checkbox"/> Parcial <input type="checkbox"/> Não funciona
Ferramental: <input type="checkbox"/> Sim <input checked="" type="checkbox"/> Não	Instalado no local de trabalho: <input type="checkbox"/> Sim <input checked="" type="checkbox"/> Não	

Observações:

BEM NÃO CONVENIADO, EM PODER DA PREFEITURA DE RIO DAS OSTRAS - RJ

FOTOS:

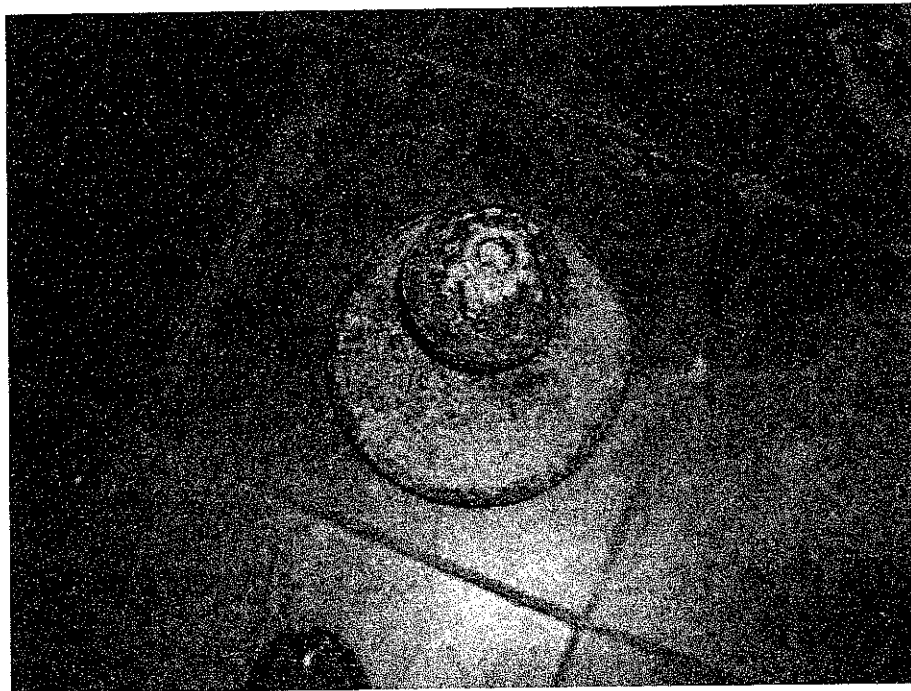

ASSINATURA DOS RESPONSÁVEIS:

Ezequias Alves da Silva

Mat. 09/002:013-8  
RFFSA

INV / RFFSA Eng.º Emerson de Almeida Soares  
Mat. 26/075580-1  
RFFSA

IPHAN