

IPHAN

UNIDADE REGIONAL DE CAMPOS - URCAM

PREFEITURA MUNICIPAL DE SANTA MARIA MADALENA - RJ

BENS MÓVEIS

Nº 243/2012

TERMO DE TRANSFERÊNCIA

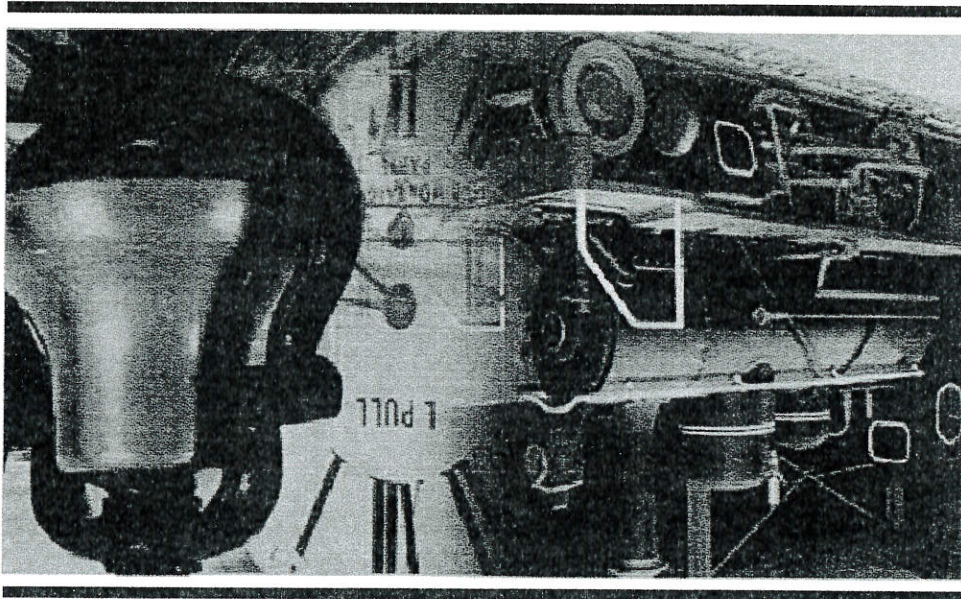

29

CÓPIA

Assessoria do Ministério do Planejamento, Orçamento e Gestão

Inventariante da Extingtina Rede Ferroviária Federal S.A. - RFFSA

MINISTÉRIO DOS TRANSPORTES



---

---

## CONTÉUDO

TERMO DE TRANSFERÊNCIA

PLANILHA RESUMO

FICHAS DE INSPEÇÃO



TERMO DE TRANSFERÊNCIA N.º 243/2012,  
DOS BENS MÓVEIS DE VALOR HISTÓRICO,  
ARTÍSTICO E CULTURAL, VINCULADO A  
UNIDADE REGIONAL DE CAMPOS-RJ, DA  
EXTINTA REDE FERROVIÁRIA FEDERAL S.A.  
– RFFSA, PARA O INSTITUTO DO  
PATRIMÔNIO HISTÓRICO E ARTÍSTICO  
NACIONAL - IPHAN, NA FORMA ABAIXO:

**O INVENTARIANTE DA EXTINTA REDE FERROVIÁRIA  
FEDERAL S.A. – RFFSA**, com fundamento no art. 9º, da Lei n.º 11.483/2007, de  
31/05/2007, e tendo em vista o disposto no art. 5º, inciso IV, alínea “a” do Decreto  
n.º 6.018, de 22/01/2007, formaliza a transferência para o **INSTITUTO DO  
PATRIMÔNIO HISTÓRICO E ARTÍSTICO NACIONAL - IPHAN**, dos bens móveis de  
valor artístico, histórico e cultural, bem como da documentação e as demais  
informações relativas aos referidos bens relacionadas em anexo, as quais fazem  
parte integrante do presente Termo, observadas as condições seguintes:

**I – O INSTITUTO DO PATRIMÔNIO HISTÓRICO E ARTÍSTICO  
NACIONAL - IPHAN**, assume a responsabilidade pela guarda e manutenção dos  
bens móveis de valor artístico, histórico e cultural, ora transferidos, discriminados em  
anexo, a partir da data da assinatura do presente Termo.

**II – Cabe ao IPHAN** administrar e exercer o controle dos bens  
vinculados ao Termo para a execução das atribuições de que trata o Art. 9º da Lei  
11.483/07.

Rio de Janeiro, de de 2012.

**JOSE FRANCISCO DA SILVA CRUZ**  
Inventariante da Extinta Rede Ferroviária Federal S/A

**LUIZ FERNANDO DE ALMEIDA**  
Presidente do IPHAN

# PLANILHA RESUMO



### PLANILHA RESUMO DE CONTROLE DE BENS HISTÓRICOS

FICHA	DATA DA INSP.	UR	LOCAL	BEM	Nº PAT./ TOMBO/REF.	VALOR HIST. ARTIST. CULT.	TOMBADO	OBS
01	07/02/2012	URCAM	ESTAÇÃO FERROVIÁRIA SANTA M <sup>re</sup> MADALENA	MAÇARICO À QUEROSENE	S/N	SIM	S/INF	BEM NÃO CONVENIADO EM PODER DA PREFEITURA
02	07/02/2012	URCAM	ESTAÇÃO FERROVIÁRIA SANTA M <sup>re</sup> MADALENA	MANGUEIRA DE FREIO	S/N	SIM	S/INF	BEM NÃO CONVENIADO EM PODER DA PREFEITURA

*Ezedeguias Alves da Silva*  
MAT.: 09/002.013-8  
INV. DA EXT. R.F.F.S.A.

# FICHAS DE INSPEÇÃO



FICHA DE INSPEÇÃO - BENS MÓVEIS HISTÓRICOS

N.º 1

UNIDADE REGIONAL: CAMPOS

Bem Móvel: MAÇARICO À QUEROSENE

LOCAL DA INSPEÇÃO: ESTAÇÃO FERROVIÁRIA DE SANTA M. MADALENA - RJ DATA DA INSPEÇÃO: 07/02/2012

TÉCNICOS DA INV/RFFSA: EZEDEQUIAS ALVES DA SILVA MAT: 09.002.013-8

TÉCNICOS DO IPHAN: MAT:

N.º Par./Tombo/Ref	3X03536	Bem Tombado:	<input type="checkbox"/> Sim <input type="checkbox"/> Não <input type="checkbox"/> Sem Info.	Estado Geral (aparência):	<input type="checkbox"/> Bom <input checked="" type="checkbox"/> Regular <input type="checkbox"/> Ruim
Tipo do Bem:		Valor Hist / Artíst. e Cult.:	<input checked="" type="checkbox"/> Sim <input type="checkbox"/> Não	Funcionamento:	<input type="checkbox"/> Total <input type="checkbox"/> Parcial <input checked="" type="checkbox"/> Não funciona
MÓVEL					
Ferromental:		<input type="checkbox"/> Sim <input checked="" type="checkbox"/> Não		Instalado no local de trabalho:	
				<input type="checkbox"/> Sim <input checked="" type="checkbox"/> Não	

Observações: BEM NÃO CONVENIADO, EM PODER DA PREFEITURA DE SANTA MARIA MADALENA

FOTOS:

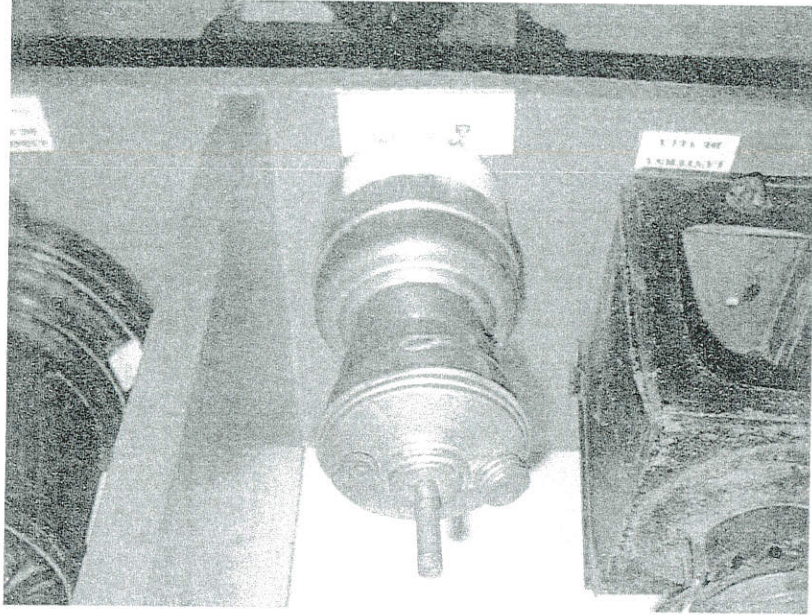

ASSINATURA DOS RESPONSÁVEIS:

INV / RFFSA

Ezedeguias Alves da Silva  
 MAT: 09/002.013-8  
 INV. DA EXT. R.F.F.S.A.

IPHAN



FICHA DE INSPEÇÃO - BENS MÓVEIS HISTÓRICOS

N.º 2

UNIDADE REGIONAL: CAMPOS

Bem Móvel: MANGUEIRA DE FREIO

LOCAL DA INSPEÇÃO: ESTAÇÃO FERROVIÁRIA DE SANTA M. MADALENA - RJ DATA DA INSPEÇÃO: 07/02/2012  
 TÉCNICOS DA INV/RFFSA: EZEDEQUIAS ALVES DA SILVA MAT: 09.002.013-8  
 TÉCNICOS DO IPHAN: MAT:

N.º Par./Tombo/Ref	3X03536	Bem Tombado:	<input type="checkbox"/> Sim <input type="checkbox"/> Não <input type="checkbox"/> Sem Info.	Estado Geral (aparência):	<input type="checkbox"/> Bom <input type="checkbox"/> Regular <input type="checkbox"/> Ruim
Tipo do Bem:		Valor Hist / Artíst. e Cult.:	<input type="checkbox"/> Sim <input type="checkbox"/> Não	Funcionamento:	<input type="checkbox"/> Total <input type="checkbox"/> Parcial <input type="checkbox"/> Não funciona
MÓVEL					
Ferramental:		<input type="checkbox"/> Sim <input type="checkbox"/> Não		Instalado no local de trabalho:	
				<input type="checkbox"/> Sim <input type="checkbox"/> Não	

Observações: BEM NÃO CONVENIADO, EM PODER DA PREFEITURA DE SANTA MARIA MADALENA

FOTOS:

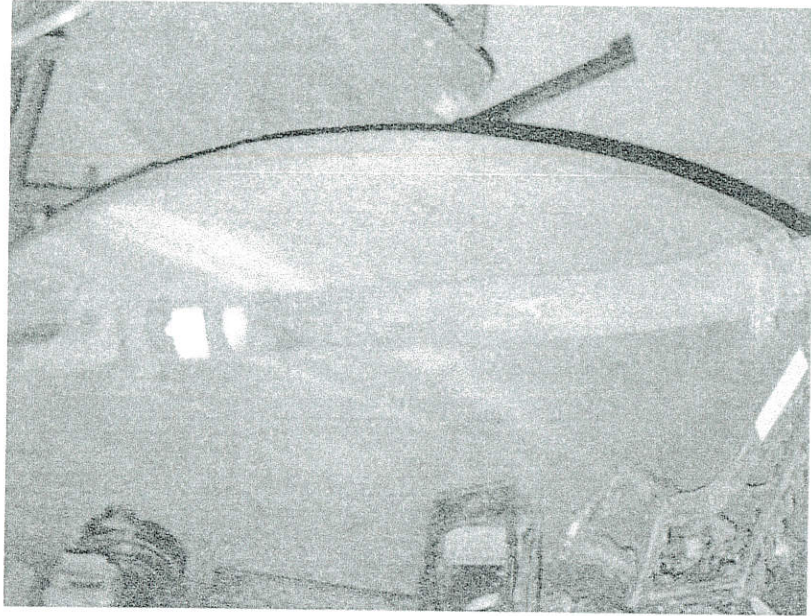

ASSINATURA DOS RESPONSÁVEIS:

INV / RFFSA  
 Ezequias Alves da Silva  
 MAT: 09.002.013-8  
 INV. DA EXT. R.F.F.S.A.

IPHAN