



MINISTÉRIO DOS TRANSPORTES

Inventariança da Extinta Rede Ferroviária Federal S.A. - RFFSA

Assessoria do Ministério do Planejamento, Orçamento e Gestão

CÓPIA

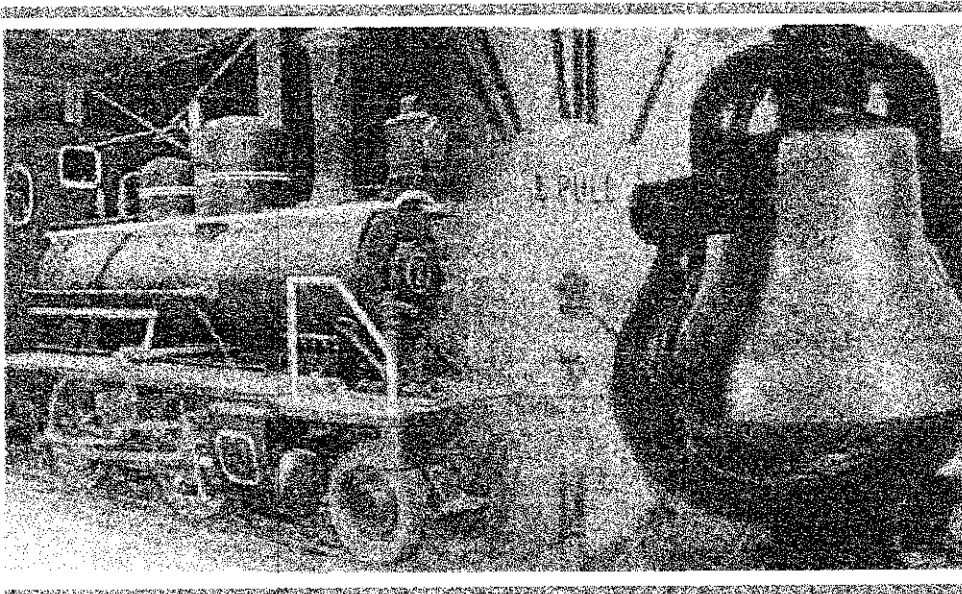

1 Item
sem valor

TERMO DE TRANSFERÊNCIA

Nº 240/2012.

BEM MÓVEL

PREFEITURA MUNICIPAL DE TOMBOS - MG

UNIDADE REGIONAL DE CAMPOS - URCAM

IPHAN

CONTEÚDO

TERMO DE TRANSFERÊNCIA

PLANILHA RESUMO

FICHAS DE INSPEÇÃO



MINISTÉRIO DOS TRANSPORTES
Inventariança da Extinta Rede Ferroviária Federal S. A. – RFFSA

**TERMO DE TRANSFERÊNCIA N.º 240/2012,
DO BEM MÓVEL DE VALOR HISTÓRICO,
ARTÍSTICO E CULTURAL, VINCULADO A
UNIDADE REGIONAL DE CAMPOS-RJ, DA
EXTINTA REDE FERROVIÁRIA FEDERAL S.A.
– RFFSA, PARA O INSTITUTO DO
PATRIMÔNIO HISTÓRICO E ARTÍSTICO
NACIONAL - IPHAN, NA FORMA ABAIXO:**

**O INVENTARIANTE DA EXTINTA REDE FERROVIÁRIA
FEDERAL S.A. – RFFSA**, com fundamento no art. 9º, da Lei n.º 11.483/2007, de 31/05/2007, e tendo em vista o disposto no art. 5º, inciso IV, alínea “a” do Decreto n.º 6.018, de 22/01/2007, neste ato, formaliza a transferência para o **INSTITUTO DO PATRIMÔNIO HISTÓRICO E ARTÍSTICO NACIONAL - IPHAN**, do bem móvel de valor artístico, histórico e cultural, bem como da documentação e as demais informações relativas ao referido bem relacionadas em anexo, as quais fazem parte integrante do presente Termo, observadas as condições seguintes:

I – O INSTITUTO DO PATRIMÔNIO HISTÓRICO E ARTÍSTICO NACIONAL - IPHAN, assume a responsabilidade pela guarda e manutenção do bem móvel de valor artístico, histórico e cultural, ora transferido, discriminado em anexo, a partir da data da assinatura do presente Termo.

II – Cabe ao IPHAN administrar e exercer o controle do bem vinculado ao Termo para a execução das atribuições de que trata o Art. 9º da Lei 11.483/07.

Rio de Janeiro, de de 2012.

JOSÉ FRANCISCO DA SILVA CRUZ
Inventariante da Extinta Rede Ferroviária Federal S/A

LUIZ FERNANDO DE ALMEIDA
Presidente do IPHAN

PLANILHA RESUMO

PLANILHA RESUMO DE CONTROLE DE BENS HISTÓRICOS

FICHA	DATA DA INSP	UR	LOCAL	BEM	Nº PAT./TOMBO/REF	VALOR HIST/ARTIST/ CULT	TOMBADO	OBS
01	22/11/2011	URCAM	ESTAÇÃO FERROVIÁRIA DE TOMBOS	MACAQUINHO DA MAROMBA DE AMV	S/N	SIM	S/NF	EM PODER DA PREFEITURA FORA DO CONVENIO

Ezequias Alves da Silva
 MAT.: 09/002.013-8
 INV. DA EXT. R.F.F.S.A

FICHA DE INSPEÇÃO



FICHA DE INSPEÇÃO - BENS MÓVEIS HISTÓRICOS

Nº. 1

UNIDADE REGIONAL: CAMPOS

Bem Móvel: MACAQUINHO DA MAROMBA DE AMV

LOCAL DA INSPEÇÃO: ESTAÇÃO FERROVIÁRIA DE TOMBOS - MG DATA DA INSPEÇÃO: 11/11/2011

TÉCNICOS DA INV/RFFSA: EZEDEQUIAS ALVES DA SILVA MAT: 09.002.013-8

TÉCNICOS DO IPHAN: MAT:

Nº.Patr./Tombo/Ref S/N	Bem Tombado: <input type="checkbox"/> Sim <input type="checkbox"/> Não <input checked="" type="checkbox"/> Sem Info.	Estado Geral (aparência): <input type="checkbox"/> Bom <input checked="" type="checkbox"/> Regular <input type="checkbox"/> Ruim
Tipo do Bem: MÓVEL	Valor Hist / Artist. e Cult.: <input checked="" type="checkbox"/> Sim <input type="checkbox"/> Não	Funcionamento: <input type="checkbox"/> Total <input checked="" type="checkbox"/> Parcial <input type="checkbox"/> Não funciona
Ferramental: <input type="checkbox"/> Sim <input checked="" type="checkbox"/> Não	Instalado no local de trabalho: <input type="checkbox"/> Sim <input checked="" type="checkbox"/> Não	

Observações:
 BEM NÃO CONVENIADO, EM PODER DA PREFEITURA DE TOMBOS-MG

Obs. Objeto a esquerda da foto.

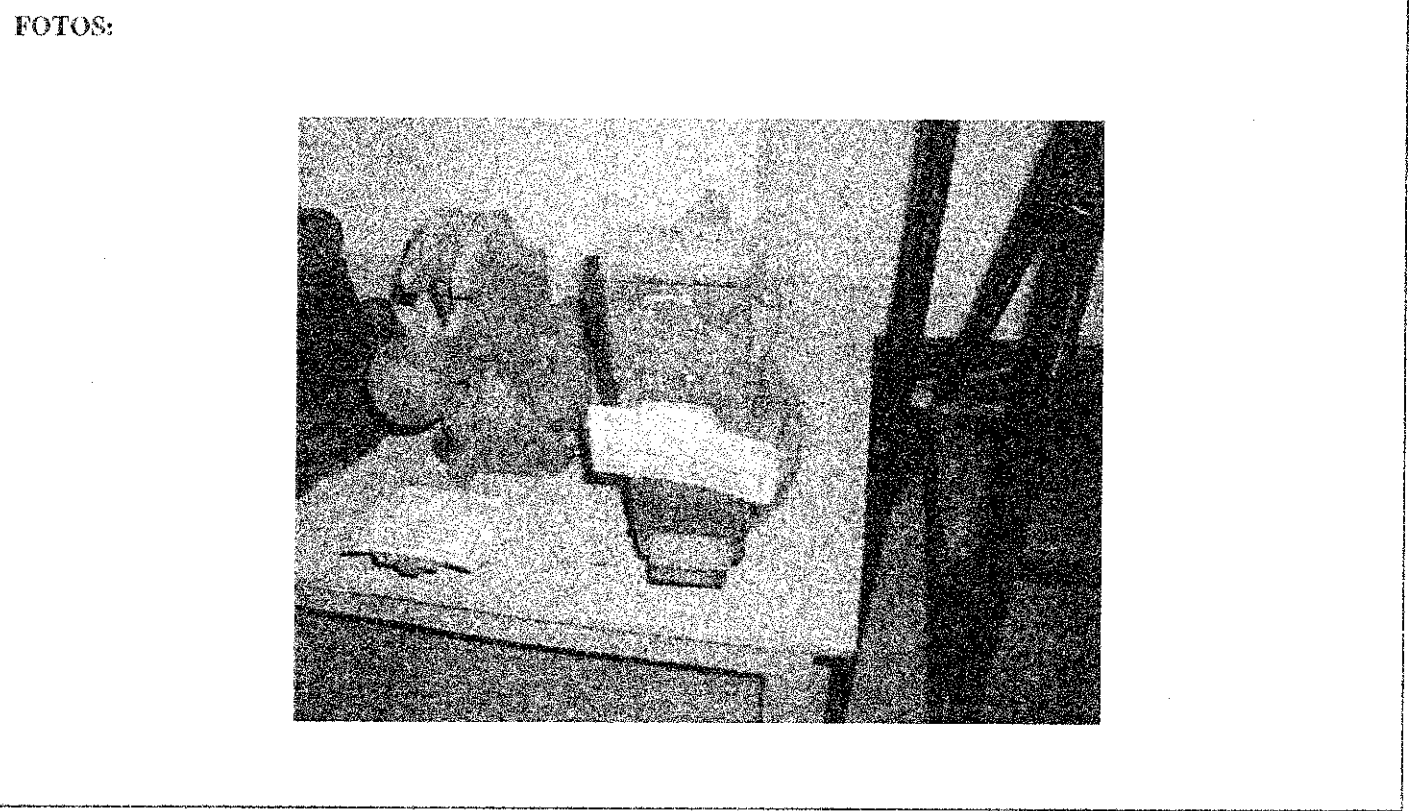

ASSINATURA DOS RESPONSÁVEIS:

 INV / RFFSA
 Ezequias Alves da Silva
 MAT.: 09/002.013-8
 INV. DA EXT. R.F.F.S.A.

 IPHAN