



MINISTÉRIO DOS TRANSPORTES

Inventariança da Extinta Rede Ferroviária Federal S.A. - RFFSA

Assessoria do Ministério do Planejamento, Orçamento e Gestão

CÓPIA

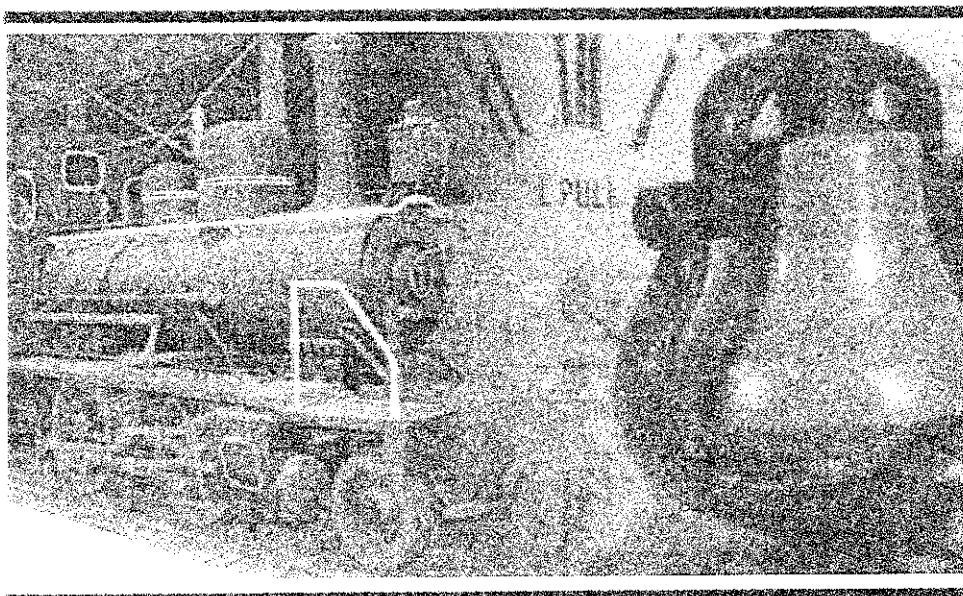

*30/10/12
Anexo*

TERMO DE TRANSFERÊNCIA

Nº 239/2012

CONVÊNIO N.º 17/2004

PREFEITURA MUNICIPAL DE TOMBOS - MG

UNIDADE REGIONAL DE CAMPOS - URCAM

IPHAN

CONTEÚDO

TERMO DE TRANSFERÊNCIA

CONVÊNIO Nº 17/2004

- FICHA DE INSPEÇÃO

PLANILHA RESUMO

FICHAS DE INSPEÇÃO



MINISTÉRIO DOS TRANSPORTES
Inventariança da Extinta Rede Ferroviária Federal S. A. – RFFSA

**TERMO DE TRANSFERÊNCIA N.º 239/2012,
DO CONVÊNIO 17/2004, DE ADMINISTRAÇÃO
E EXPLORAÇÃO E OUTROS DA EXTINTA
REDE FERROVIÁRIA FEDERAL S.A. – RFFSA,
PARA O INSTITUTO DO PATRIMÔNIO
HISTÓRICO E ARTÍSTICO NACIONAL - IPHAN,
NA FORMA ABAIXO:**

**O INVENTARIANTE DA EXTINTA REDE FERROVIÁRIA
FEDERAL S.A. – RFFSA**, com fundamento no art. 9º, da Lei n.º 11.483/2007, de 31/05/2007, e tendo em vista o disposto no art. 5º, inciso IV, alínea “b” do Decreto n.º 6.018, de 22/01/2007, neste ato, formaliza a transferência para o **INSTITUTO DO PATRIMÔNIO HISTÓRICO E ARTÍSTICO NACIONAL - IPHAN, DO CONVÊNIO**, bem como da documentação e as demais informações relativas ao referido convênio, relacionadas em anexo, as quais fazem parte integrante do presente termo, observadas as condições seguintes:

**I – AO INSTITUTO DO PATRIMÔNIO HISTÓRICO E
ARTÍSTICO NACIONAL - IPHAN**, neste ato, é transferido o convênio, de administração e exploração de museu ferroviário e de outros bens de interesse artístico, histórico e cultural, necessários para sua gestão.

II – Cabe ao IPHAN administrar e exercer o controle dos bens vinculados ao convênio para a execução das atribuições de que trata o Art. 9º da Lei 11.483/07.

Rio de Janeiro, de de 2012.

JOSÉ FRANCISCO DA SILVA CRUZ
Inventariante da Extinta Rede Ferroviária Federal S/A

LUIZ FERNANDO DE ALMEIDA
Presidente do IPHAN

CONVÊNIO Nº 17/2004

REDE FERROVIÁRIA FEDERAL S.A. – Em Liquidação

E

PREFEITURA MUNICIPAL DE TOMBOS - MG





BENS MÓVEIS

CONVÊNIO Nº 17/2004, que entre si celebram, de um lado, a **REDE FERROVIÁRIA FEDERAL S.A. - Em Liquidação**, e, de outro, a **PREFEITURA MUNICIPAL DE TOMBOS - MG**, na forma abaixo:

Pelo presente Instrumento particular, digitado e impresso em 5 (cinco) vias de igual forma e teor, para que produza um só e único efeito, a **REDE FERROVIÁRIA FEDERAL S.A. - Em Liquidação**, com sede à Praça Procópio Ferreira nº 86, Centro, Rio de Janeiro - RJ, inscrita no CNPJ/MF sob o nº 33.613.332/0001-09, doravante designada **RFFSA**, neste ato representada pela Comissão de Liquidação, composta por: **EDSON RONALDO NASCIMENTO**, casado, economista, servidor público, portador da Carteira de Identidade nº 802.087.648-1, expedida pela SSP-RS, inscrito no CPF sob o nº 362.453.050-04, **GERALDO FRAZÃO**, casado, advogado, portador da Carteira de Identidade nº M-3.993.222, expedida pelo SSP/MG, inscrito no CPF sob o nº 124.007.856-00, **MARCOS ANTONIO CORDIOLI**, casado, técnico em comércio exterior, portador da Carteira de Identidade nº 3.496.506, expedida pela SSP/SP, inscrito no CPF sob o nº 289.675.268-49, **NELSON QUARESMA BRANDÃO**, casado, administrador, servidor público, portador da Carteira de Identidade nº 1.823.089, expedida pelo IFP/RJ, inscrito no CPF sob o nº 044.180.427-68 e **SÉRGIO BATISTA BITTENCOURT**, casado, economista, portador da Carteira de Identidade nº 09.617.755-5, expedida pelo IFP/RJ, inscrito no CPF sob o nº 905.661.067-87, e a **PREFEITURA MUNICIPAL DE TOMBOS**, com sede à Praça Coronel Quintão nº 5, Centro, Tombos - MG, inscrita no CNPJ sob o nº 18.114.223/0001-45, a seguir designada **PREFEITURA**, neste ato representada por seu Prefeito Municipal **MATEUS PEREIRA JUNIOR**, casado, militar reformado, portador da Carteira de Identidade nº M-4.743.476, expedida pela SSP/MG, inscrito no CPF sob o nº 058.130.777-15, têm justas e acordadas firmar o presente **CONVÊNIO**, com base no art. 116 da Lei nº 8.666/93, conforme autorização constante da Ata da Assembléia Geral Ordinária de Acionistas de 04 de junho de 2001, de acordo com o Processo nº 99-132.176/AG, mediante as cláusulas e condições seguintes:

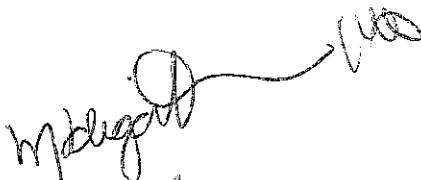
CLÁUSULA PRIMEIRA - OBJETO

1. O presente Instrumento tem por objeto a utilização provisória e em caráter precário pela **PREFEITURA**, para fins exclusivamente culturais, educacionais e turísticos, dos bens móveis de propriedade da **RFFSA**, integrantes de seu acervo de bens históricos, vinculados ao Escritório Regional de Campos - RJ, descritos no **ANEXO I**.

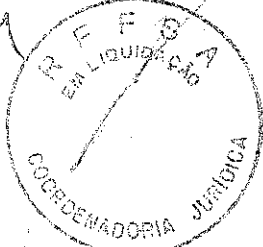
- 1.1. No caso da ocorrência da extinção da **RFFSA**, todos os direitos e obrigações referidos neste Instrumento, passarão a ser de responsabilidade de sua sucessora nos termos da Lei nº 8.029/90.

CLÁUSULA SEGUNDA - OBRIGACÕES DA PREFEITURA

2. São obrigações da **PREFEITURA**:
- 2.1. Manter os bens móveis históricos a que se refere o item 1. da Cláusula Primeira protegidos adequadamente.
- 2.2. Cuidar da segurança, conservação, manutenção, reparação e restauração adequadas dos bens históricos referidos no item 1. da Cláusula Primeira, mantendo suas características originais e históricas.
- 2.3. Assumir todas as despesas necessárias ao cumprimento das obrigações referidas no item 2.2. desta Cláusula, em decorrência de contrato, convênio ou prestação de serviços, seja com pessoa física ou jurídica, assim como com os salários dos empregados contratados para esses fins, satisfazendo todos os encargos fiscais, tributários, trabalhistas e sociais.
- 2.4. Responsabilizar-se legal e financeiramente por todas as obrigações e compromissos não previstos no item 2.3 desta Cláusula, com quem quer que seja, relacionados com a utilização dos bens móveis históricos citados no item 1. da Cláusula Primeira ou necessários à execução deste Convênio.
- 2.5. Responsabilizar-se pelo pagamento, que correrá por sua única e exclusiva conta, de todos os impostos, taxas, contribuições e encargos que incidam ou venham a incidir sobre os bens móveis históricos mencionados no item 1. da Cláusula Primeira, bem como pela sua utilização.
- 2.6. Manter a **RFFSA** livre e isenta, em quaisquer circunstâncias, de toda e qualquer ação judicial, protesto, interposição, reivindicação ou reclamação com base no presente Convênio.
- 2.7. Não ceder, no todo ou em parte, os direitos e obrigações resultantes deste Convênio, salvo com concordância expressa da **RFFSA**.
- 2.8. Liberar e entregar, mediante simples notificação da **RFFSA** ou sua sucessora, no prazo de 30 (trinta) dias, os bens móveis históricos referidos no item 1. da Cláusula Primeira.

CLÁUSULA TERCEIRA - OBRIGACÕES DA RFFSA

3. Constituem obrigações da **RFFSA**:

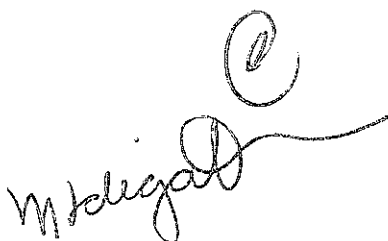



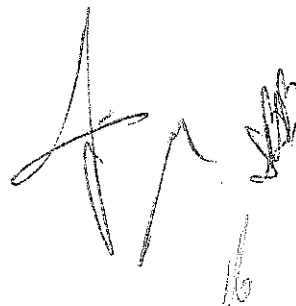

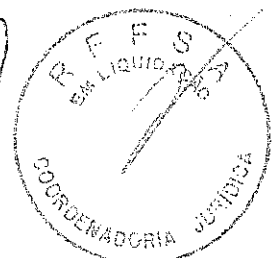

- 3.1. Analisar e orientar o plano de conservação, manutenção, reparação e restauração dos bens móveis históricos citados no item 1. da Cláusula Primeira, para que sejam mantidas as suas características originais e históricas.
- 3.2. Acompanhar e fiscalizar, a seu exclusivo critério e quando lhe convier, as condições de utilização, manutenção, conservação e segurança dos bens históricos relacionados no item 1. da Cláusula Primeira.

CLÁUSULA QUARTA - PRAZO

- 4.1. O presente Convênio terá prazo de duração de 12 (doze) meses, a contar da data de sua assinatura, sendo automaticamente prorrogado por iguais períodos, a menos que correspondência contrária ou notificação prevista no item 2.8. da Cláusula Segunda seja enviada por qualquer das partes convenientes à outra, com a antecedência mínima de 30 (trinta) dias.

CLÁUSULA QUINTA – EFICÁCIA

- 5.1. A eficácia do presente Instrumento somente se dará após a publicação de seu resumo no Diário Oficial da União.

CLÁUSULA SEXTA – DENÚNCIA OU RESCISÃO

6. O presente Convênio poderá ser denunciado a qualquer tempo, por qualquer das partes convenientes, mediante simples Notificação Judicial ou Extrajudicial, com prazo de antecedência de no mínimo de 30 (trinta) dias.
- 6.1. O descumprimento de qualquer das obrigações assumidas e especificadas na Cláusula Segunda implicará na imediata rescisão deste Convênio.
- 6.2. No caso de denúncia, rescisão ou quando do término deste Convênio, a **PREFEITURA** providenciará, à sua conta e sem quaisquer ônus para a **RFFSA** ou sua sucessora, a liberação e imediata transferência dos bens históricos identificados no item 1. da Cláusula Primeira para o local que esta determinar, não cabendo qualquer indenização ou ressarcimento, por parte da **RFFSA**, pelas despesas realizadas e assumidas na Cláusula Segunda, assim como pelas benfeitorias realizadas, sejam elas necessárias, úteis ou voluptuárias, não lhe cabendo, inclusive, o direito de retenção.

CLÁUSULA SÉTIMA – FORO

- 7.1. As partes elegem o Foro da Comarca da Capital do Estado do Rio de Janeiro como o único competente para dirimir as questões que possam surgir na execução ou interpretação do presente Convênio, com renúncia expressa a qualquer outro, por mais privilegiado que seja.





Pág. 3/5

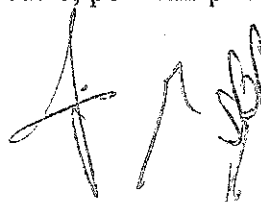

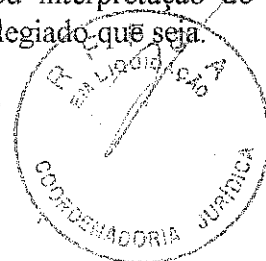

E, por estarem justas e acordadas, a RFFSA e a PREFEITURA assinam o presente Convênio, em 5 (cinco) vias de igual forma e teor, na presença das testemunhas abaixo assinadas.

Rio de Janeiro, 23 de Junho de 2004.

Pela RFFSA:

Edson R. Nascimento

EDSON RONALDO NASCIMENTO
Membro da Comissão de Liquidação

Geraldo Frazão

GERALDO FRAZÃO
Membro da Comissão de Liquidação

Marcos A. Cordioli

MARCOS ANTÔNIO CORDIOLI
Membro da Comissão de Liquidação

Nelson Quaresma Brandão

NELSON QUARESMA BRANDÃO
Membro da Comissão de Liquidação

Sérgio B. Bittencourt

SÉRGIO BATISTA BITTENCOURT
Membro da Comissão de Liquidação

Pela PREFEITURA:

Mateus Pereira Junior

MATEUS PEREIRA JUNIOR
Prefeito Municipal

TESTEMUNHAS:

1ª) *M. Chierigato*

Marcos da Silva Chierigato
Assessoria do Gabinete

2ª) *Luiza*

443620127-72

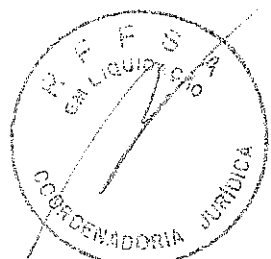

ANEXO I

<u>Item</u>	<u>Quantidade</u>	<u>Descrição</u>
01	01	Gasômetro
02	01	Relógio Tipo "8" EFL 427
03	02	Telégrafos de Estação
04	02	Telefone de estação
05	01	Sinalizador de Aparelho de Mudança de Via
06	01	Sino grafado em relevo "1895" sem pêndulo
07	01	Sino de Estação "Inhuma" GMS
08	01	Balança de estação com 6 pesos (3x27015)
09	01	Placa de advertência (PROIBIDA MULTA)
10	01	Placa de Ferro fundido (GADO)
11	01	Placa nº 277 (LOCO VAPOR SUBÚRBIO)
12	01	Extintor de bronze com tripé metálico
13	01	Manômetro de loco a vapor
14	01	Almotolia pequena para lubrificação de loco a vapor
15	01	Almotolia grande para lubrificação de loco a vapor
16	01	Telha francesa
17	01	Voltímetro de loco a vapor
18	01	Fifô a querosene para vagões
19	02	Cavaletes de ferro
20	04	Peças para limpar fornalha de loco a vapor
21	01	Pantômero (aparelho topográfico)
22	01	Trena com capa de couro (inglesa)
23	01	Lanterna ferroviária antiga
24	01	Comutador de seletivo em metal
25	01	Cadeado de estação
26	01	Alavanca de unha
27	01	Buzina de emergência manual
28	02	Arandela de ferro fundido
29	01	Pinça para lacre de vagões
30	02	Carimbador de passagem

Meliga

na

[Handwritten signature]

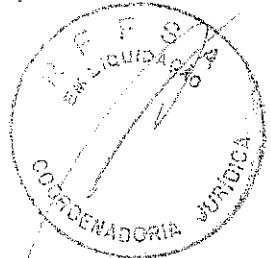



ESPÉCIE: Contrato n.º 042/2004, Diáfama Construtora Ltda. **OBJETO:** Execução de serviços de manutenção preventiva e corretiva nas instalações prediais e sistema vídrio do Porto Organizado de Aratu **PRAZO:** 12 (doze) meses, contado a partir da emissão da Ordem de Serviço Inicial, **PREÇO GLOBAL:** R\$ 388.475,00 (trezentos e oitenta e oito mil, quatrocentos e setenta e cinco reais). **DATA DA ASSINATURA:** 18/05/2004. **SIGNATÁRIOS:** Jorge Francisco Medauar e Edmon Lopes Lucas (Diretores da Codeba) e Paulo Martins Pereira da Silva (pela Contratada).

ESPÉCIE: Contrato n.º 045/2004, Montagil Manutenção e Montagens Ltda. **OBJETO:** Execução de serviços de manutenção preditiva, preventiva e corretiva nas áreas mecânica, elétrica e caldeiraria nos equipamentos operacionais e subestações de energia elétrica do Porto Organizado de Ilhéus. **PRAZO:** 12 (doze) meses, contado a partir da emissão da competente Ordem de Serviço Inicial. **PREÇO GLOBAL:** R\$ 290.114,54 (duzentos e noventa mil, cento e quatorze reais e cinquenta e quatro centavos). **DATA DA ASSINATURA:** 01/06/2004. **SIGNATÁRIOS:** Jorge Francisco Medauar e Edmon Lopes Lucas (Diretores da Codeba) e Gildásio Freitas Teixeira (pela Contratada).

ESPÉCIE: Aditivo n.º 01 ao Contrato n.º 009/2003, com Predial Higienização, Limpeza e Serviços Ltda., acrescendo mais 08 (oito) agentes de limpeza, perfazendo um acréscimo total de mais R\$8.274,48 (oito mil, duzentos e setenta e quatro reais e quarenta e oito centavos) no valor mensal anteriormente acordado. **DATA DA ASSINATURA:** 01/12/2003. **SIGNATÁRIOS:** Jorge Francisco Medauar e Edmon Lopes Lucas (Diretores da Codeba), Carlos Nascimento Pedreira (pela Contratada).

ESPÉCIE: Aditivo n.º 02 ao Contrato n.º 001/2002, com Instituto Euvaldo Lodi, Núcleo Regional da Bahia - IEL/BA, prorrogando por mais 12 (doze) meses. Os efeitos deste aditivo retroagem à data de 29.02.04. **DATA DA ASSINATURA:** 28/03/2004. **SIGNATÁRIOS:** Jorge Francisco Medauar e Edmon Lopes Lucas (Diretores da Codeba), Enéide Lima (pela Contratada).

ESPÉCIE: Aditivo n.º 02 ao Contrato n.º 062/2002, com Top Lions Comércio e Serviços Ltda., prorrogando por mais 06 (seis) meses, a partir da data da assinatura do presente Termo Aditivo. **DATA DA ASSINATURA:** 12/05/2004. **SIGNATÁRIOS:** Jorge Francisco Medauar e Edmon Lopes Lucas (Diretores da Codeba), Jaime Gomes da Silva (pela Contratada).

EXTRATOS DE DISPENSA DE LICITAÇÃO

PROCESSO SEDE N.º 037/2004.

INTERESSADO: CODEBA - Companhia das Docas do Estado da Bahia. **OBJETO:** contratação de empresa para realizar serviços de roçagem de vegetação no longo das laterais das cercas de fechamento das zonas primárias e secundárias do Porto Organizado de Aratu, para atender ao Plano de Segurança da CODEBA. **VALOR:** R\$ 65.880,00 (sessenta e cinco mil, oitocentos e oitenta reais). **FAVORECIDO:** MM Pedreira e Cia. Ltda. **FUNDAMENTO LEGAL:** Art. 24, inciso IV, da Lei n.º 8.666/1993, e Parecer n.º 244/2004-CGTA/CONJUR/MT. **PARECER DA ASSESSORIA JURÍDICA:** Dispensa da Licitação em 21/6/2004, por Cláudia Albagli Nogueira, Assessora Jurídica. **RATIFICAÇÃO:** em 22/6/2004, por Jorge Medauar, Diretor Presidente.

PROCESSO SEDE N.º 038/2004.

INTERESSADO: CODEBA - Companhia das Docas do Estado da Bahia. **OBJETO:** contratação de empresa visando ao fornecimento, instalação e integração dos sistemas dos equipamentos de segurança, compreendendo: circuito fechado de TV, rádio VHF, controle de acesso, monitoramento, servidores e estação de trabalho, infraestrutura tecnológica e outros, para atender ao Plano de Segurança da CODEBA. **VALOR:** R\$ 3.947.989,50 (três milhões, novecentos e quarenta e sete mil, novecentos e oitenta e nove reais e cinquenta centavos). **FAVORECIDO:** MF Sistema de Segurança Eletrônica Ltda. **FUNDAMENTO LEGAL:** Art. 24, inciso IV, da Lei n.º 8.666/1993, e Parecer n.º 244/2004-CGTA/CONJUR/MT. **PARECER DA ASSESSORIA JURÍDICA:** Dispensa da Licitação em 21/6/2004, por Cláudia Albagli Nogueira, Assessora Jurídica. **RATIFICAÇÃO:** em 28/6/2004, por Jorge Medauar, Diretor Presidente.

PROCESSO SEDE N.º 042/2004.

INTERESSADO: CODEBA - Companhia das Docas do Estado da Bahia. **OBJETO:** contratação de empresa para realizar serviços de instalações elétricas e redes estruturadas nas salas de comando dos portos de Aratu, Ilhéus e Salvador, para atender ao Plano de Segurança da CODEBA. **VALOR:** R\$ 73.578,83 (setenta e três mil, quinhentos e setenta e oito reais e três centavos). **FAVORECIDO:** RCI Residência Construtora e Incorporadora Ltda. **FUNDAMENTO LEGAL:** Art. 24, inciso IV, da Lei n.º 8.666/1993, e Parecer n.º 244/2004-CGTA/CONJUR/MT. **PARECER DA ASSESSORIA JURÍDICA:** Dispensa da Licitação em 22/6/2004, por Cláudia Albagli Nogueira, Assessora Jurídica. **RATIFICAÇÃO:** em 22/6/2004, por Jorge Medauar, Diretor Presidente.

PROCESSO SEDE N.º 046/2004.

INTERESSADO: CODIBA - Companhia das Docas do Estado da Bahia. **OBJETO:** contratação de empresa para realizar serviços de prolongamento e melhorias nas cercas de fechamento da área primária do Porto de Ilhéus, para atender ao Plano de Segurança da CODEBA. **VALOR:** R\$ 65.049,77 (sessenta e cinco mil, quarenta e nove reais e setenta e sete centavos). **FAVORECIDO:** RCI Residência Construtora e Incorporadora Ltda. **FUNDAMENTO LEGAL:** Art. 24, inciso IV, da Lei n.º 8.666/1993, e Parecer n.º 244/2004-CGTA/CONJUR/MT. **PARECER DA ASSESSORIA JURÍDICA:** Dispensa da Licitação em 22/6/2004, por Yuri Carneiro Coelho, Assessor Jurídico. **RATIFICAÇÃO:** em 22/6/2004, por Jorge Medauar, Diretor Presidente.

PROCESSO SEDE N.º 049/2004.

INTERESSADO: CODEBA - Companhia das Docas do Estado da Bahia. **OBJETO:** contratação de empresa para execução de serviços de vigilância e fornecimento de mão-de-obra especializada, visando atender ao Plano de Segurança da CODEBA. **VALOR:** R\$ 320.569,48 (trezentos e vinte mil, quinhentos e sessenta e nove reais e quarenta e oito centavos). **FAVORECIDO:** ÁGUAFORTE Nordeste Serviços de Vigilância Ltda. **FUNDAMENTO LEGAL:** Art. 24, inciso IV, da Lei n.º 8.666/1993, e Parecer n.º 244/2004-CGTA/CONJUR/MT. **PARECER DA ASSESSORIA JURÍDICA:** Dispensa da Licitação em 22/6/2004, por Yuri Carneiro Coelho, Assessor Jurídico. **RATIFICAÇÃO:** em 22/6/2004, por Jorge Medauar, Diretor Presidente.

AVISOS DE LICITAÇÃO

TOMADA DE PREÇOS N.º 3/2004 - AHSFRA

OBJETO: Contratação de empresa para prestação dos serviços de apoio administrativo, serviços gerais e vigilância para as embarcações, conforme Caderno de Encargos.

DATA, HORA, LOCAL: 16 de julho de 2004, às 10h, na sede da Administração da Hidrovia do São Francisco - AHSFRA, situada à Praça do Porto n.º 70, Distrito Industrial, Pirapora - MG. **FORNECIMENTO DE EDITAL:** os interessados poderão adquirir o Edital mediante o pagamento da importância de R\$ 30,00 (trinta reais), até o 12/7/2004, na Tesouraria da AHSFRA, localizada no endereço acima (tel. 38-3741-2510), ou na Tesouraria da CODIBA, localizada à Av. da França, n.º 1551, Estação Marítima Visconde de Cayru, Comércio, Salvador - BA.

TOMADA DE PREÇOS N.º 10/2004 - AHSFRA

OBJETO: Contratação de empresa visando prestação de serviços de vigilância armada para o Porto de Pirapora - MG, conforme Caderno de Encargos.

DATA, HORA, LOCAL: 16 de julho de 2004, às 15h, na sede da Administração da Hidrovia do São Francisco - AHSFRA, situada à Praça do Porto n.º 70, Distrito Industrial, Pirapora - MG. **FORNECIMENTO DE EDITAL:** os interessados poderão adquirir o Edital mediante o pagamento da importância de R\$ 30,00 (trinta reais), até o 12/7/2004, na Tesouraria da AHSFRA, localizada no endereço acima (tel. 38-3741-2510), ou na Tesouraria da CODEBA, localizada à Av. da França, n.º 1551, Estação Marítima Visconde de Cayru, Comércio, Salvador - BA. **VALOR:** R\$ 30 de junho de 2004. **Matilde de Castro Leal Figueiredo**
Presidente da Comissão Especial de Licitação

COMPANHIA DOCAS DO ESTADO DE SÃO PAULO

EXTRATO DE PERMISSÃO DE USO

Processo: nº 19230/98-20. **Cedente:** Companhia Docas do Estado de São Paulo - CODESP. **Espécie:** Termo de Permissão de Uso, de 31/05/2004, permite o uso, em caráter unilateral e a título precário, a favor da PETROQUÍMICA UNIÃO S/A (Permissuária), de uma área localizada na Alameda com superfície de 22.570,00 m², para utilização de Terminal destinado à exportação e importação de produtos petroquímicos líquidos ou sob forma de gases liquefeitos, pertencente ao Porto Organizado de Santos. **Preço:** pela utilização da área R\$ 1,44 m², por mês ou fração, cuja data base é de maio de 2004, e pelos demais serviços requisitados, nos preços constantes da Tarifa Portuária Vigente à data desses fatos. **Fundamentação:** Autorização da Diretoria-Executiva da CODESP, nos termos do deliberado em sua 1148ª Reunião (ordinária), realizada em 27/05/2004.

AVISO DE PRORROGAÇÃO

TOMADA DE PREÇOS N.º 9/2004

Companhia Docas do Estado de São Paulo - CODESP, comunica que, por interesse da Administração, fica prorrogado para o dia 15/07/2004, às 15h00 (quinze horas), a entrega e abertura dos envelopes contendo as propostas, mantidas e inalteradas as demais condições do Aviso de Licitação veiculado anteriormente. Em consequência disso, fica também prorrogada a apresentação da caução de garantia até às 18h00 do dia 12/07/2004. **Processo n.º 9199/04-75.**

Santos, 30 de junho de 2004

JOSÉ CARLOS MELLO REGO

Diretor-Presidente

ADMINISTRAÇÃO DO PORTO DE LAGUNA

AVISO DE LICITAÇÃO TOMADA DE PREÇO N.º 3/2004

A Companhia Docas do Estado de São Paulo - CODESP, através da Administração do Porto de Laguna, torna público que fará realizar LICITAÇÃO, na modalidade "Tomada de Preços", com as seguintes características:

OBJETO: Contratação de empresa especializada para a prestação de serviços de fornecimento de mão de obra administrativa e de manutenção, com todos os encargos, na Administração do Porto de Laguna - APL.

REGIME DE EXECUÇÃO: Empreiteira por Preço Global

TIPO: Menor Preço

PRAZO DE EXECUÇÃO: 06 (seis) meses

DATA LIMITE PARA CADASTRAMENTO: 01/08/2004

RECEBIMENTO E ABERTURA DOS ENVELOPES: dia 04/08/2004, às 09:00 horas.

LOCAL: Sede da Administração do Porto de Laguna, situado na Av. Getúlio Vargas, nº 728, bairro Magalhães, cidade de Laguna, Estado de Santa Catarina.

EDITAL E ESCLARECIMENTOS: o edital encontra-se à disposição dos interessados na sede da Sede da Administração do Porto de Laguna, no horário das 08:00 às 12:00, e das 13:30 às 17:30 horas, diariamente.

Laguna, 29 de junho de 2004.

ANDREZZA MACHADO

Presidente da Comissão de Licitação

COMPANHIA DOCAS DO MARANHÃO ADMINISTRAÇÃO DAS HIDROVIAS DA AMAZÔNIA OCIDENTAL

EXTRATOS DE TERMOS ADITIVOS

Espécie: Primeiro Termo Aditivo ao Contrato n.º 003/2003, celebrado entre a Administração das Hidrovias da Amazônia Ocidental - Ahimoc e a firma J. R. de Almeida Engenharia. **Objeto:** Prorrogação do prazo estabelecido na Cláusula Segunda do contrato ora aditado. **Prazo:** 12 (doze) meses. **Data de Assinatura:** 17.06.2004. **Assinam:** Elpidio Gomes da Silva Filho (P/Ahimoc) e Jonas Rocha de Almeida (P/Contratada).

Espécie: Quinto Termo Aditivo ao Contrato n.º 001/2002 de 04.02.2002, celebrado entre a Administração das Hidrovias da Amazônia Ocidental - Ahimoc e a firma Ticket Serviços S/A. **Objeto:** Prorrogação do prazo estabelecido na Cláusula Segunda do contrato ora aditado. **Prazo:** 90 (noventa) dias, a contar do dia 30.06.2004. **Data de Assinatura:** 11.06.2004. **Assinam:** Elpidio Gomes da Silva Filho (P/Ahimoc) e Roberto Baungartner (P/Contratada).

REDE FERROVIÁRIA FEDERAL S/A Em liquidação

EXTRATO DE CONVÊNIO

Tipo do Instrumento Contratual: Convênio n.º 017/2004. **Processo Administrativo:** 99-132.176/AG. **Contratante:** Rede Ferroviária Federal S/A, em liquidação. **Contratada:** Prefeitura Municipal de Tombos - MG. **Objeto:** Utilização provisória e em caráter precário de bens móveis da RFFSA, integrantes de seu acervo histórico, para fins exclusivamente culturais, educacionais e turísticos. **Vigência:** 23 de junho de 2005. **Valor Global:** Sem ônus para a RFFSA. **Data da Assinatura:** 23 de junho de 2004. **Nome e Cargos dos Signatários:** Pela RFFSA: Edson Ronaldo do Nascimento, Geraldo Frazão, Marcos Antonio Cordoli, Nelson Quaresma Brandão e Sérgio Batista Bitencourt - Comissão de Liquidação. **Pela Prefeitura:** Mateus Pereira Junior - Prefeito.

DEPARTAMENTO NACIONAL DE INFRA-ESTRUTURA DE TRANSPORTES

1ª UNIDADE DE INFRA-ESTRUTURA TERRESTRE

EXTRATO DE CONTRATO N.º 2/2004

N.º Processo: 50600001194/04-10. **Contratante:** DNIT-DEPARTAMENTO NACIONAL DE INFRAESTRUTURA DE TRANSPORTES. **CNPJ Contratado:** 86904109000179. **Contratado:** FERREIRA FRANCO ENGENHARIA LTDA. **Objeto:** UT-01.1.00.0002/2004-00. Execução de obras de recuperação emergencial na rodovia BR-230/AM; trecho: Apuí - Humaitá; segmento: km 213,45 - km 400,6. **Fundamento Legal:** Lei n.º 8666/93, art. 24, in c. IV. **Vigência:** 01/07/2004 a 27/12/2004. **Valor Total:** R\$3.194.216,53. **Fonte:** 111000000 - 2004NE900824. **Data de Assinatura:** 24/06/2004.

(SICON - 30/06/2004) 393003-39252-2004NE999695

FICHA DE INSPEÇÃO



FICHA DE INSPEÇÃO - CONTRATO

UNIDADE REGIONAL: CAMPOS	
CONVENENTE: PREFEITURA MUNICIPAL DE TOMBOS - MG	
LOCAL DA INSPEÇÃO: MUNICÍPIO DE TOMBOS - MG	DATA DA INSPEÇÃO: 22/11/2011
TÉCNICOS DA INV/RFFSA: EZEDEQUIAS ALVES DA SILVA	Mat: 09.002.013-8
TÉCNICOS DO IPHAN:	MAT:
CONVÊNIO 17/2004 DE 23/07/2004	Validade do Contrato : <input checked="" type="checkbox"/> Em vigor <input type="checkbox"/> Vencido <input type="checkbox"/> Indeterminado
Tipo do (s) Bem (s): <input type="checkbox"/> Mat. Rod. <input checked="" type="checkbox"/> Móvel <input type="checkbox"/> Imóvel	Estado Geral do (s) Bem (s) : <input type="checkbox"/> Bom <input checked="" type="checkbox"/> Regular <input type="checkbox"/> Ruim
Bem (s) em conformidade com o anexo: <input checked="" type="checkbox"/> Sim <input type="checkbox"/> Não <input type="checkbox"/> Outros	Bem (s) em exposição: <input checked="" type="checkbox"/> Sim <input type="checkbox"/> Não
Observações: ➤ OFÍCIO INVENTARIANÇA. ➤ PLANILHA RESUMO.	
ASSINATURA DOS RESPONSÁVEIS:	
 _____ INV / RFFSA Ezequias Alves da Silva MAT.: 09/002.013-8 INV. DA EXT. R.F.F.S.A.	_____ IPHAN

PLANILHA RESUMO

PLANILHA RESUMO DE CONTROLE DE BENS HISTÓRICOS

FICHA	DATA DA INSP.	UR	LOCAL	BEM	Nº PAT./TOMBAMENTO/REF.	VALOR HIST. ARTIST. CULT.	TOMBADO	OBS
01	22/11/2011	URCAM	ESTACÇÃO FERROVIÁRIA DE TOMBOS	GASÔMETRO	S/N	SIM	S/INF	CONVENIO N. 17/2004
02	22/11/2011	URCAM	ESTACÇÃO FERROVIÁRIA DE TOMBOS	RELÓGIO TIPO "8" ERL 427	427	SIM	S/INF	CONVENIO N. 17/2004
03	22/11/2011	URCAM	ESTACÇÃO FERROVIÁRIA DE TOMBOS	TELÉGRAFO DE ESTACÇÃO (02 UNIDADES)	S/N	SIM	S/INF	CONVENIO N. 17/2004
04	22/11/2011	URCAM	ESTACÇÃO FERROVIÁRIA DE TOMBOS	TELEFONE DE ESTACÇÃO (02 UNIDADES)	S/N	SIM	S/INF	CONVENIO N. 17/2004
05	22/11/2011	URCAM	ESTACÇÃO FERROVIÁRIA DE TOMBOS	SINALIZADOR DE APARELHO DE MUDANÇA DE VIA	S/N	SIM	S/INF	CONVENIO N. 17/2004
06	22/11/2011	URCAM	ESTACÇÃO FERROVIÁRIA DE TOMBOS	SINO GRAFADO EM RELEVO "1895" SEM PÊNDOLO	S/N	S/N	S/INF	CONVENIO N. 17/2004
07	22/11/2011	URCAM	ESTACÇÃO FERROVIÁRIA DE TOMBOS	SINO DE ESTACÇÃO "INHUIMA" GMS	S/N	SIM	S/INF	CONVENIO N. 17/2004
08	22/11/2011	URCAM	ESTACÇÃO FERROVIÁRIA DE TOMBOS	BALANÇA DE ESTACÇÃO COM 6 PESOS	3X27015	SIM	S/INF	CONVENIO N. 17/2004
09	22/11/2011	URCAM	ESTACÇÃO FERROVIÁRIA DE TOMBOS	PLA DE ADVERTÊNCIA (PROIBIDO MULA)	S/N	SIM	S/INF	CONVENIO N. 17/2004
10	22/11/2011	URCAM	ESTACÇÃO FERROVIÁRIA DE TOMBOS	PLACA DE FERRO FUNDIDO (GADO)	S/N	SIM	S/INF	CONVENIO N. 17/2004
11	22/11/2011	URCAM	ESTACÇÃO FERROVIÁRIA DE TOMBOS	PLACA Nº 277 (LOCO VAPOR SUBÚRBO)	S/N	SIM	S/INF	CONVENIO N. 17/2004
12	22/11/2011	URCAM	ESTACÇÃO FERROVIÁRIA DE TOMBOS	EXTINTOR DE BRONZE COM TRIPÉ METÁLICO	S/N	SIM	S/INF	CONVENIO N. 17/2004
13	22/11/2011	URCAM	ESTACÇÃO FERROVIÁRIA DE TOMBOS	MANÔMETRO DE LOCO A VAPOR	S/N	S/N	S/INF	CONVENIO N. 17/2004
14	22/11/2011	URCAM	ESTACÇÃO FERROVIÁRIA DE TOMBOS	ALMOTOLIA PEQUENA P/LUBRIF. DE LOCO A VAPOR	S/N	SIM	S/INF	CONVENIO N. 17/2004
15	22/11/2011	URCAM	ESTACÇÃO FERROVIÁRIA DE TOMBOS	ALMOTOLIA GRANDE P/LUBRIF. DE LOCO A VAPOR	S/N	SIM	S/INF	CONVENIO N. 17/2004
16	22/11/2011	URCAM	ESTACÇÃO FERROVIÁRIA DE TOMBOS	TELHA FRANCESA	S/N	SIM	S/INF	CONVENIO N. 17/2004
17	22/11/2011	URCAM	ESTACÇÃO FERROVIÁRIA DE TOMBOS	VOLTIMETRO DE LOCO A VAPOR	S/N	SIM	S/INF	CONVENIO N. 17/2004
18	22/11/2011	URCAM	ESTACÇÃO FERROVIÁRIA DE TOMBOS	FIFÓ A QUEROSENE PARA VAGÕES	S/N	SIM	S/INF	CONVENIO N. 17/2004
19	22/11/2011	URCAM	ESTACÇÃO FERROVIÁRIA DE TOMBOS	CAVALETES DE FERRO	S/N	SIM	S/INF	CONVENIO N. 17/2004

Ezedeqias Alves da Silva
 MAT.: 09/002.013-8
 INV. DA EXT. R.F.F.S.A.

PLANILHA RESUMO DE CONTROLE DE BENS HISTÓRICOS

FICHA	DATA DA INSP	UR	LOCAL	BEM	Nº PAT./ TOMBO/REF	VALOR HIST. ARTIST. CULT.	TOMBADO	OBS
20	22/11/2011	URCAM	ESTAÇÃO FERROVIÁRIA DE TOMBOS	PÇA PARA LIMPAR FORNALHA DE LOCO A VAPOR	S/N	S/N	S/INF	CONVENIO N. 17/2004
21	22/11/2011	URCAM	ESTAÇÃO FERROVIÁRIA DE TOMBOS	PANTÔMETRO (APARELHO TOPOGRÁFICO)	S/N	SIM	S/INF	CONVENIO N. 17/2004
22	22/11/2011	URCAM	ESTAÇÃO FERROVIÁRIA DE TOMBOS	TRENA COM CAPA DE COURO (INGLESA)	S/N	SIM	S/INF	CONVENIO N. 17/2004
23	22/11/2011	URCAM	ESTAÇÃO FERROVIÁRIA DE TOMBOS	LANTERNA FERROVIÁRIA ANTIGA	S/N	S/N	S/INF	CONVENIO N. 17/2004
24	22/11/2011	URCAM	ESTAÇÃO FERROVIÁRIA DE TOMBOS	COMUTADOR DE SELETIVO EM METAL	S/N	SIM	S/INF	CONVENIO N. 17/2004
25	22/11/2011	URCAM	ESTAÇÃO FERROVIÁRIA DE TOMBOS	CADEADO DE ESTAÇÃO	S/N	SIM	S/INF	CONVENIO N. 17/2004
26	22/11/2011	URCAM	ESTAÇÃO FERROVIÁRIA DE TOMBOS	ALAVANCA DE UNHA	S/N	SIM	S/INF	CONVENIO N. 17/2004
27	22/11/2011	URCAM	ESTAÇÃO FERROVIÁRIA DE TOMBOS	BUZINA DE EMERGENCIA MANUAL	S/N	SIM	S/INF	CONVENIO N. 17/2004
28	22/11/2011	URCAM	ESTAÇÃO FERROVIÁRIA DE TOMBOS	ARANDELA DE FERRO FUNDIDO	S/N	SIM	S/INF	CONVENIO N. 17/2004
29	22/11/2011	URCAM	ESTAÇÃO FERROVIÁRIA DE TOMBOS	PINÇA PARA LACRE DE VAGÕES	S/N	SIM	S/INF	CONVENIO N. 17/2004
30	22/11/2011	URCAM	ESTAÇÃO FERROVIÁRIA DE TOMBOS	CARIMBADOR DE PASSAGEM	S/N	S/N	S/INF	CONVENIO N. 17/2004

Ezedequias Alves da Silva
 MAT: 097002.013-8
 INV. DA EXT. R.F.F.S.A.

FICHAS DE INSPEÇÃO



FICHA DE INSPEÇÃO - BENS MÓVEIS HISTÓRICOS

Nº. 1

UNIDADE REGIONAL: CAMPOS

BEM MÓVEL: GASÔMETRO

LOCAL DA INSPEÇÃO: ESTAÇÃO FERROVIÁRIA DE TOMBOS - MG

DATA DA INSPEÇÃO: 22/11/2011

TÉCNICOS DA INV/RFFSA: EZEDEQUIAS ALVES DA SILVA

Mat: 09.002.013-8

TÉCNICOS DO IPHAN:

MAT:

Nº.Patr./Tombo/Ref S/N	Bem Tombado: <input type="checkbox"/> Sim <input type="checkbox"/> Não <input checked="" type="checkbox"/> Sem Info.	Estado Geral (aparência): <input type="checkbox"/> Bom <input checked="" type="checkbox"/> Regular <input type="checkbox"/> Ruim
Tipo do Bem: MÓVEL	Valor Hist / Artíst. e Cult.: <input checked="" type="checkbox"/> Sim <input type="checkbox"/> Não	Funcionamento: <input type="checkbox"/> Total <input type="checkbox"/> Parcial <input checked="" type="checkbox"/> Não funciona
Ferramental: <input type="checkbox"/> Sim <input checked="" type="checkbox"/> Não	Instalado no local de trabalho: <input type="checkbox"/> Sim <input checked="" type="checkbox"/> Não	

Observações:

BEM CONSTANTE CONV. 17/2004

FOTOS:

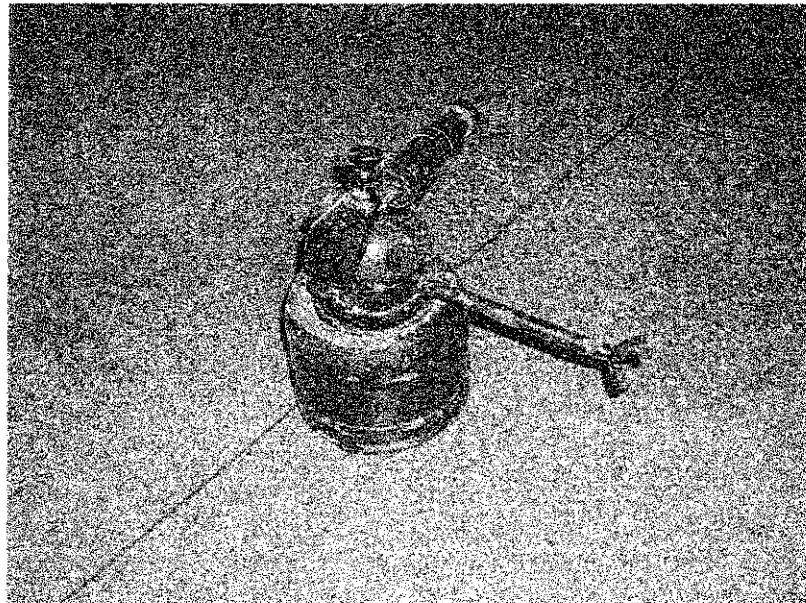

ASSINATURA DOS RESPONSÁVEIS:

INV / RFFSA -
Ezedequias Alves da Silva
MAT.: 09/002.013-8
INV. DA EXT. R.F.F.S.A.

IPHAN



FICHA DE INSPEÇÃO – BENS MÓVEIS HISTÓRICOS

Nº. 2

UNIDADE REGIONAL: CAMPOS

BEM MÓVEL: RELÓGIO TIPO "8" EHL

LOCAL DA INSPEÇÃO: ESTAÇÃO FERROVIÁRIA DE TOMBOS – MG

DATA DA INSPEÇÃO: 22/11/2011

TÉCNICOS DA INV/RFFSA: EZEDEQUIAS ALVES DA SILVA

Mat: 09.002.013-8

TÉCNICOS DO IPHAN:

MAT:

Nº.Patr./Tombo/Ref 427	Bem Tombado: <input type="checkbox"/> Sim <input type="checkbox"/> Não <input checked="" type="checkbox"/> Sem Info.	Estado Geral (aparência): <input type="checkbox"/> Bom <input checked="" type="checkbox"/> Regular <input type="checkbox"/> Ruim
Tipo do Bem: MÓVEL	Valor Hist / Artíst. e Cult.: <input checked="" type="checkbox"/> Sim <input type="checkbox"/> Não	Funcionamento: <input type="checkbox"/> Total <input type="checkbox"/> Parcial <input checked="" type="checkbox"/> Não funciona
Ferramental: <input type="checkbox"/> Sim <input checked="" type="checkbox"/> Não	Instalado no local de trabalho: <input type="checkbox"/> Sim <input checked="" type="checkbox"/> Não	

Observações:

BEM CONSTANTE CONV. 17/2004

FOTOS:



ASSINATURA DOS RESPONSÁVEIS:

INV / RFFSA
Ezedequias Alves da Silva
MAT.: 09/002.013-8
INV. DA EXT. R.F.F.S.A.

IPHAN



FICHA DE INSPEÇÃO - BENS MÓVEIS HISTÓRICOS

Nº. 3

UNIDADE REGIONAL: CAMPOS

BEM MÓVEL: TELÉGRAFOS DE ESTAÇÃO (02 UNIDADES)

LOCAL DA INSPEÇÃO: ESTAÇÃO FERROVIÁRIA DE TOMBOS - MG

DATA DA INSPEÇÃO: 22/11/2011

TÉCNICOS DA INV/RFFSA: EZEDEQUIAS ALVES DA SILVA

Mat: 09.002.013-8

TÉCNICOS DO IPHAN:

MAT:

Nº.Patr./Tombo/Ref S/N	Bem Tombado: <input type="checkbox"/> Sim <input type="checkbox"/> Não <input checked="" type="checkbox"/> Sem Info.	Estado Geral (aparência): <input type="checkbox"/> Bom <input checked="" type="checkbox"/> Regular <input type="checkbox"/> Ruim
Tipo do Bem: MÓVEL	Valor Hist / Artíst. e Cult.: <input checked="" type="checkbox"/> Sim <input type="checkbox"/> Não	Funcionamento: <input type="checkbox"/> Total <input type="checkbox"/> Parcial <input checked="" type="checkbox"/> Não funciona
Ferramental: <input type="checkbox"/> Sim <input checked="" type="checkbox"/> Não	Instalado no local de trabalho: <input type="checkbox"/> Sim <input checked="" type="checkbox"/> Não	

Observações:

BEM CONSTANTE CONV. 17/2004

FOTOS:

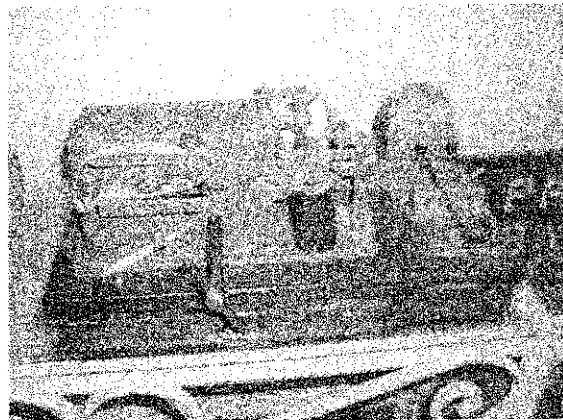
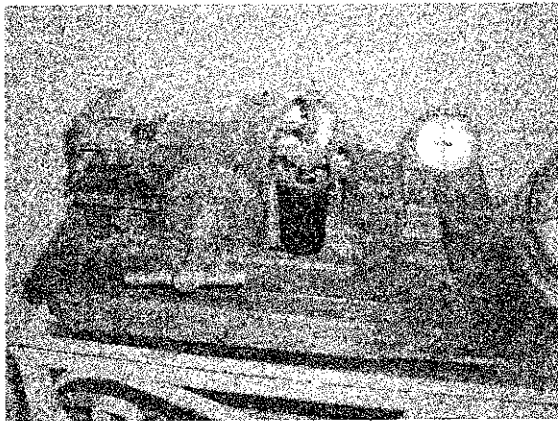

ASSINATURA DOS RESPONSÁVEIS:

 INV / RFFSA
 Ezedequias Alves da Silva
 MAT.: 09/002.013-8
 INV. DA EXT. R.F.F.S.A.

 IPHAN



FICHA DE INSPEÇÃO - BENS MÓVEIS HISTÓRICOS

Nº. 4

UNIDADE REGIONAL: CAMPOS

BEM MÓVEL: TELEFONE DE ESTAÇÃO (02 UNIDADES)

LOCAL DA INSPEÇÃO: ESTAÇÃO FERROVIÁRIA DE TOMBOS - MG

DATA DA INSPEÇÃO: 22/11/2011

TÉCNICOS DA INV/RFFSA: EZEDEQUIAS ALVES DA SILVA

Mat: 09.002.013-8

TÉCNICOS DO IPHAN:

MAT:

Nº.Patr./Tombo/Ref S/N	Bem Tombado: <input type="checkbox"/> Sim <input type="checkbox"/> Não <input checked="" type="checkbox"/> Sem Info.	Estado Geral (aparência): <input type="checkbox"/> Bom <input checked="" type="checkbox"/> Regular <input type="checkbox"/> Ruim
Tipo do Bem: MÓVEL	Valor Hist / Artíst. e Cult.: <input checked="" type="checkbox"/> Sim <input type="checkbox"/> Não	Funcionamento: <input type="checkbox"/> Total <input type="checkbox"/> Parcial <input checked="" type="checkbox"/> Não funciona
Ferramental: <input type="checkbox"/> Sim <input checked="" type="checkbox"/> Não	Instalado no local de trabalho: <input type="checkbox"/> Sim <input checked="" type="checkbox"/> Não	

Observações:

BEM CONSTANTE CONV. 17/2004

FOTOS:

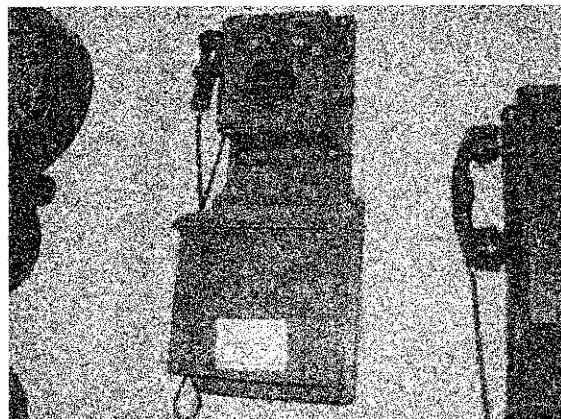
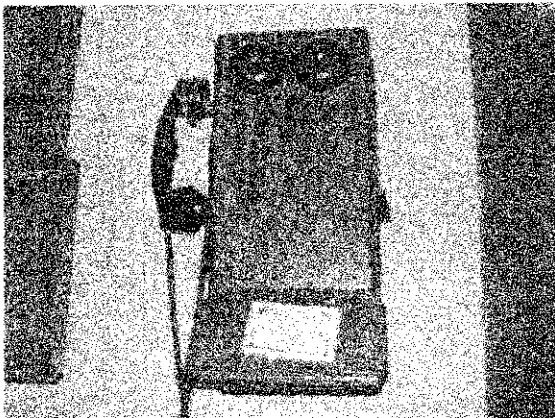

ASSINATURA DOS RESPONSÁVEIS:

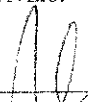
INV / RFFSA
Ezequias Alves da Silva
MAT.: 09/002.013-8
INV. DA EXT. R.F.F.S.A

IPHAN



FICHA DE INSPEÇÃO - BENS MÓVEIS HISTÓRICOS

Nº. 5

UNIDADE REGIONAL: CAMPOS

BEM MÓVEL: SINALIZADOR DE APARELHO DE MUDANÇA DE VIA

LOCAL DA INSPEÇÃO: ESTAÇÃO FERROVIÁRIA DE TOMBOS - MG

DATA DA INSPEÇÃO: 22/11/2011

TÉCNICOS DA INV/RFFSA: EZEDEQUIAS ALVES DA SILVA

Mat: 09.002.013-8

TÉCNICOS DO IPHAN:

MAT:

Nº.Patr./Tombo/Ref S/N	Bem Tombado: <input type="checkbox"/> Sim <input type="checkbox"/> Não <input checked="" type="checkbox"/> Sem Info.	Estado Geral (aparência): <input type="checkbox"/> Bom <input checked="" type="checkbox"/> Regular <input type="checkbox"/> Ruim
Tipo do Bem: MÓVEL	Valor Hist / Artíst. e Cult.: <input checked="" type="checkbox"/> Sim <input type="checkbox"/> Não	Funcionamento: <input type="checkbox"/> Total <input type="checkbox"/> Parcial <input checked="" type="checkbox"/> Não funciona
Ferramental: <input type="checkbox"/> Sim <input checked="" type="checkbox"/> Não	Instalado no local de trabalho: <input type="checkbox"/> Sim <input checked="" type="checkbox"/> Não	

Observações:

BEM CONSTANTE CONV. 17/2004

FOTOS:

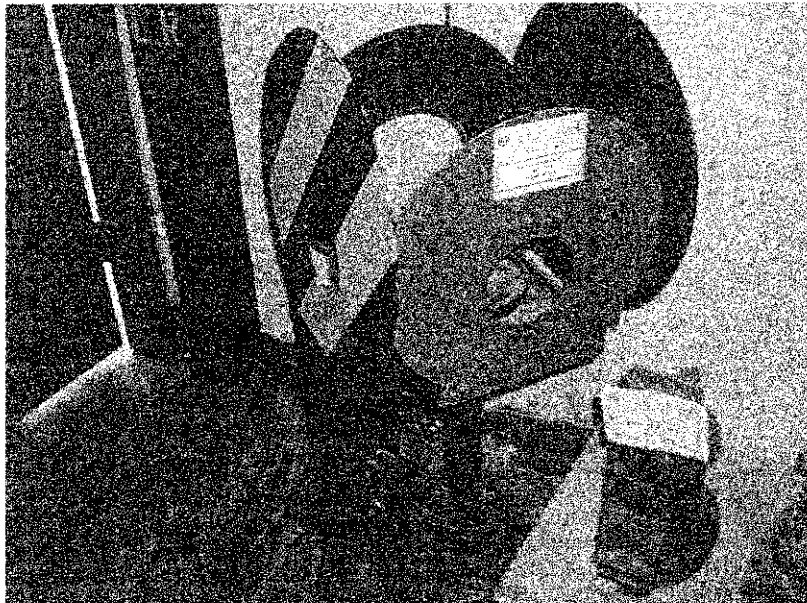

ASSINATURA DOS RESPONSÁVEIS:

Ezequias Alves da Silva
 INV / RFFSA
 Ezequias Alves da Silva
 MAT.: 09/002.013-8
 DA EXT. R.F.F.S.A.

 IPHAN



FICHA DE INSPEÇÃO - BENS MÓVEIS HISTÓRICOS

Nº. 6

UNIDADE REGIONAL: CAMPOS

BEM MÓVEL: SINO GRAFADO EM RELEVO "1895" SEM PÊNDULO

LOCAL DA INSPEÇÃO: ESTAÇÃO FERROVIÁRIA DE TOMBOS - MG

DATA DA INSPEÇÃO: 22/11/2011

TÉCNICOS DA INV/RFFSA: EZEDEQUIAS ALVES DA SILVA

Mat: 09.002.013-8

TÉCNICOS DO IPHAN:

MAT:

Nº.Patr./Tombo/Ref S/N	Bem Tombado: <input type="checkbox"/> Sim <input type="checkbox"/> Não <input checked="" type="checkbox"/> Sem Info.	Estado Geral (aparência): <input type="checkbox"/> Bom <input checked="" type="checkbox"/> Regular <input type="checkbox"/> Ruim
Tipo do Bem: MÓVEL	Valor Hist / Artist. e Cult.: <input checked="" type="checkbox"/> Sim <input type="checkbox"/> Não	Funcionamento: <input type="checkbox"/> Total <input type="checkbox"/> Parcial <input checked="" type="checkbox"/> Não funciona
Ferramental: <input type="checkbox"/> Sim <input checked="" type="checkbox"/> Não	Instalado no local de trabalho: <input type="checkbox"/> Sim <input checked="" type="checkbox"/> Não	

Observações:

BEM CONSTANTE CONV. 17/2004

FOTOS:

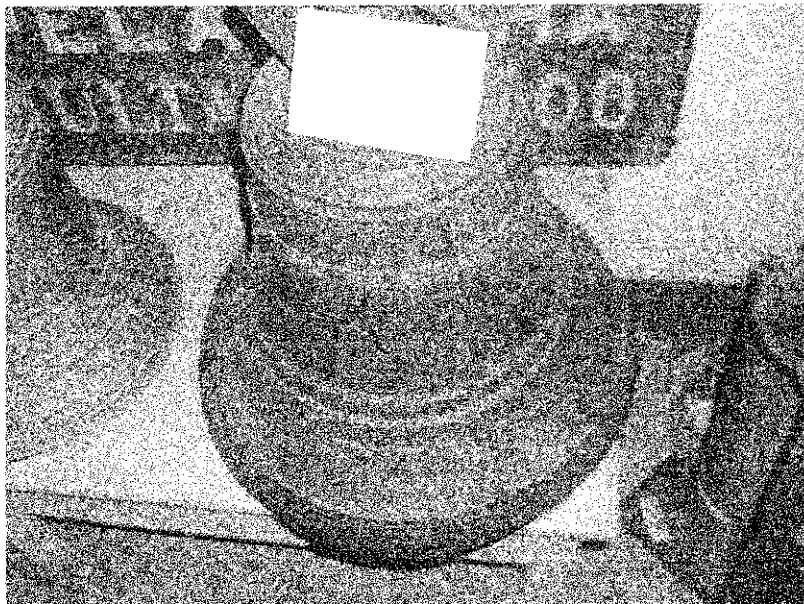

ASSINATURA DOS RESPONSÁVEIS:

 INV / RFFSA
 Ezequias Alves da Silva
 MAT. 09/002.013-8
 INV. DA EXT. R.F.F.S.A.

 IPHAN



FICHA DE INSPEÇÃO - BENS MÓVEIS HISTÓRICOS

Nº. 7

UNIDADE REGIONAL: CAMPOS

BEM MÓVEL: SINO DE ESTAÇÃO "INHUMA" GMS

LOCAL DA INSPEÇÃO: ESTAÇÃO FERROVIÁRIA DE TOMBOS - MG

DATA DA INSPEÇÃO: 22/11/2011

TÉCNICOS DA INV/RFFSA: EZEDEQUIAS ALVES DA SILVA

Mat: 09.002.013-8

TÉCNICOS DO IPHAN:

MAT:

Nº.Patr./Tombo/Ref S/N	Bem Tombado: <input type="checkbox"/> Sim <input type="checkbox"/> Não <input checked="" type="checkbox"/> Sem Info.	Estado Geral (aparência): <input type="checkbox"/> Bom <input checked="" type="checkbox"/> Regular <input type="checkbox"/> Ruim
Tipo do Bem: MÓVEL	Valor Hist / Artíst. e Cult.: <input checked="" type="checkbox"/> Sim <input type="checkbox"/> Não	Funcionamento: <input type="checkbox"/> Total <input type="checkbox"/> Parcial <input checked="" type="checkbox"/> Não funciona
Ferramental: <input type="checkbox"/> Sim <input checked="" type="checkbox"/> Não	Instalado no local de trabalho: <input type="checkbox"/> Sim <input checked="" type="checkbox"/> Não	

Observações:

BEM CONSTANTE CONV. 17/2004

FOTOS:



ASSINATURA DOS RESPONSÁVEIS:

Ezedequias Alves da Silva
 INV / RFFSA
 Ezedequias Alves da Silva
 MAT.: 09/002.013-8
 INV. DA EXT. R.F.F.S.A

IPHAN



FICHA DE INSPEÇÃO - BENS MÓVEIS HISTÓRICOS

Nº. 8

UNIDADE REGIONAL: CAMPOS

BEM MÓVEL: SINO DE ESTAÇÃO "INHUMA" GMS

LOCAL DA INSPEÇÃO: ESTAÇÃO FERROVIÁRIA DE TOMBOS - MG

DATA DA INSPEÇÃO: 22/11/2011

TÉCNICOS DA INV/RFFSA: EZEDEQUIAS ALVES DA SILVA

MAT: 09.002.013-8

TÉCNICOS DO IPHAN:

MAT:

Nº.Patr./Tombo/Ref 3X27015	Bem Tombado: <input type="checkbox"/> Sim <input type="checkbox"/> Não <input checked="" type="checkbox"/> Sem Info.	Estado Geral (aparência): <input type="checkbox"/> Bom <input checked="" type="checkbox"/> Regular <input type="checkbox"/> Ruim
Tipo do Bem: MÓVEL	Valor Hist / Artíst. e Cult.: <input checked="" type="checkbox"/> Sim <input type="checkbox"/> Não	Funcionamento: <input type="checkbox"/> Total <input type="checkbox"/> Parcial <input checked="" type="checkbox"/> Não funciona
Ferramental: <input type="checkbox"/> Sim <input checked="" type="checkbox"/> Não	Instalado no local de trabalho: <input type="checkbox"/> Sim <input checked="" type="checkbox"/> Não	

Observações:

BEM CONSTANTE CONV. 17/2004

FOTOS:



ASSINATURA DOS RESPONSÁVEIS:

INV / RFFSA
 Ezedequias Alves da Silva
 MAT.: 09/002.013-8
 INV. DA EXT. R.F.F.S.A

IPHAN



FICHA DE INSPEÇÃO - BENS MÓVEIS HISTÓRICOS

Nº. 9

UNIDADE REGIONAL: CAMPOS

BEM MÓVEL: PLACA DE ADVERTÊNCIA (PROIBIDO MULTA)

LOCAL DA INSPEÇÃO: ESTAÇÃO FERROVIÁRIA DE TOMBOS - MG

DATA DA INSPEÇÃO: 22/11/2011

TÉCNICOS DA INV/RFFSA: EZEDEQUIAS ALVES DA SILVA

Mat: 09.002.013-8

TÉCNICOS DO IPHAN:

MAT:

Nº.Patr./Tombo/Ref S/N	Bem Tombado: <input type="checkbox"/> Sim <input type="checkbox"/> Não <input checked="" type="checkbox"/> Sem Info.	Estado Geral (aparência): <input type="checkbox"/> Bom <input checked="" type="checkbox"/> Regular <input type="checkbox"/> Ruim
Tipo do Bem: MÓVEL	Valor Hist / Artíst. e Cult.: <input checked="" type="checkbox"/> Sim <input type="checkbox"/> Não	Funcionamento: <input type="checkbox"/> Total <input type="checkbox"/> Parcial <input checked="" type="checkbox"/> Não funciona
Ferramental: <input type="checkbox"/> Sim <input checked="" type="checkbox"/> Não	Instalado no local de trabalho: <input type="checkbox"/> Sim <input checked="" type="checkbox"/> Não	

Observações:

BEM CONSTANTE CONV. 17/2004

FOTOS:

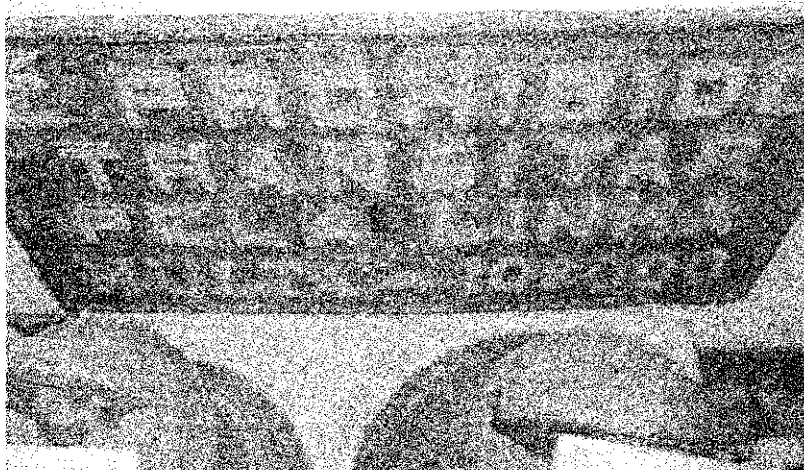

ASSINATURA DOS RESPONSÁVEIS:

INV / RFFSA
Ezequias Alves da Silva
MAT.: 09/002.013-8
INV. DA EXT. R.F.F.S.A.

IPHAN



FICHA DE INSPEÇÃO - BENS MÓVEIS HISTÓRICOS

Nº. 10

UNIDADE REGIONAL: CAMPOS

BEM MÓVEL: PLACA DE FERRO FUNDIDO (GADO)

LOCAL DA INSPEÇÃO: ESTAÇÃO FERROVIÁRIA DE TOMBOS - MG

DATA DA INSPEÇÃO: 22/11/2011

TÉCNICOS DA INV/RFFSA: EZEDEQUIAS ALVES DA SILVA

Mat: 09.002.013-8

TÉCNICOS DO IPHAN:

MAT:

Nº.Patr./Tombo/Ref S/N	Bem Tombado: <input type="checkbox"/> Sim <input type="checkbox"/> Não <input checked="" type="checkbox"/> Sem Info.	Estado Geral (aparência): <input type="checkbox"/> Bom <input checked="" type="checkbox"/> Regular <input type="checkbox"/> Ruim
Tipo do Bem: MÓVEL	Valor Hist / Artíst. e Cult.: <input checked="" type="checkbox"/> Sim <input type="checkbox"/> Não	Funcionamento: <input type="checkbox"/> Total <input type="checkbox"/> Parcial <input checked="" type="checkbox"/> Não funciona
Ferramental: <input type="checkbox"/> Sim <input checked="" type="checkbox"/> Não	Instalado no local de trabalho: <input type="checkbox"/> Sim <input checked="" type="checkbox"/> Não	

Observações:

BEM CONSTANTE CONV. 17/2004

FOTOS:

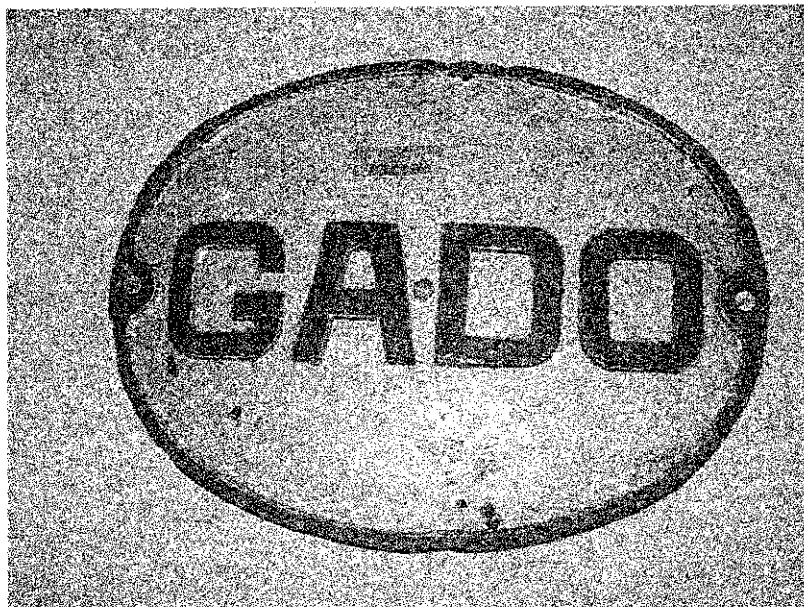

ASSINATURA DOS RESPONSÁVEIS:

INV / RFFSA
Ezequias Alves da Silva
MAT.: 09/002.013-8
INV. DA EXT. R.F.F.S.A.

IPHAN



FICHA DE INSPEÇÃO - BENS MÓVEIS HISTÓRICOS

Nº. 11

UNIDADE REGIONAL: CAMPOS

BEM MÓVEL: PLACA Nº 277 (LOCO VAPOR SUBÚRBIO)

LOCAL DA INSPEÇÃO: ESTAÇÃO FERROVIÁRIA DE TOMBOS - MG

DATA DA INSPEÇÃO: 22/11/2011

TÉCNICOS DA INV/RFFSA: EZEDEQUIAS ALVES DA SILVA

Mat: 09.002.013-8

TÉCNICOS DO IPHAN:

MAT:

Nº.Patr./Tombo/Ref S/N	Bem Tombado: <input type="checkbox"/> Sim <input type="checkbox"/> Não <input checked="" type="checkbox"/> Sem Info.	Estado Geral (aparência): <input type="checkbox"/> Bom <input checked="" type="checkbox"/> Regular <input type="checkbox"/> Ruim
Tipo do Bem: MÓVEL	Valor Hist / Artíst. e Cult.: <input checked="" type="checkbox"/> Sim <input type="checkbox"/> Não	Funcionamento: <input type="checkbox"/> Total <input type="checkbox"/> Parcial <input checked="" type="checkbox"/> Não funciona
Ferramental: <input type="checkbox"/> Sim <input checked="" type="checkbox"/> Não	Instalado no local de trabalho: <input type="checkbox"/> Sim <input checked="" type="checkbox"/> Não	

Observações:

BEM CONSTANTE CONV. 17/2004

FOTOS:

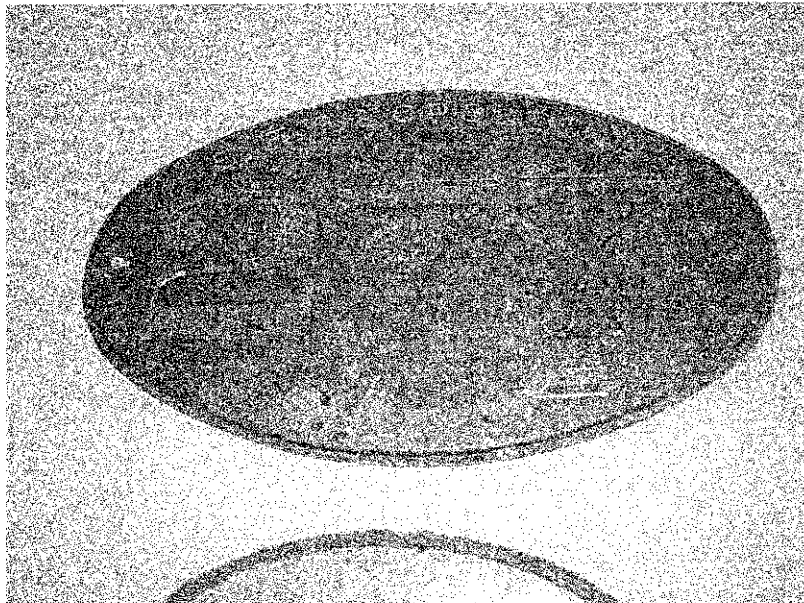

ASSINATURA DOS RESPONSÁVEIS:

INV / RFFSA
Ezedequias Alves da Silva
MAT.: 09/002.013-8
INV. DA EXT. R.F.F.S.A.

IPHAN



FICHA DE INSPEÇÃO - BENS MÓVEIS HISTÓRICOS

Nº. 12

UNIDADE REGIONAL: CAMPOS

BEM MÓVEL: EXTINTOR DE BRONZE COM TRIPÉ METÁLICO

LOCAL DA INSPEÇÃO: ESTAÇÃO FERROVIÁRIA DE TOMBOS - MG

DATA DA INSPEÇÃO: 22/11/2011

TÉCNICOS DA INV/RFFSA: EZEDEQUIAS ALVES DA SILVA

Mat: 09.002.013-8

TÉCNICOS DO IPHAN:

MAT:

Nº.Patr./Tombo/Ref S/N	Bem Tombado: <input type="checkbox"/> Sim <input type="checkbox"/> Não <input checked="" type="checkbox"/> Sem Info.	Estado Geral (aparência): <input type="checkbox"/> Bom <input checked="" type="checkbox"/> Regular <input type="checkbox"/> Ruim
Tipo do Bem: MÓVEL	Valor Hist / Artíst. e Cult.: <input checked="" type="checkbox"/> Sim <input type="checkbox"/> Não	Funcionamento: <input type="checkbox"/> Total <input type="checkbox"/> Parcial <input checked="" type="checkbox"/> Não funciona
Ferramental: <input type="checkbox"/> Sim <input checked="" type="checkbox"/> Não	Instalado no local de trabalho: <input type="checkbox"/> Sim <input checked="" type="checkbox"/> Não	

Observações:

BEM CONSTANTE CONV. 17/2004

FOTOS:



ASSINATURA DOS RESPONSÁVEIS:

INV / RFFSA
Ezequias Alves da Silva
MAT.: 09/002.013-8
INV. DA EXT. R.F.F.S.A.

IPHAN



FICHA DE INSPEÇÃO - BENS MÓVEIS HISTÓRICOS

Nº. 13

UNIDADE REGIONAL: CAMPOS

BEM MÓVEL: MANÔMETRO DE LOCO A VAPOR

LOCAL DA INSPEÇÃO: ESTAÇÃO FERROVIÁRIA DE TOMBOS - MG

DATA DA INSPEÇÃO: 22/11/2011

TÉCNICOS DA INV/RFFSA: EZEDEQUIAS ALVES DA SILVA

Mat: 09.002.013-8

TÉCNICOS DO IPHAN:

MAT:

Nº Patr./Tombo/Ref S/N	Bem Tombado: <input type="checkbox"/> Sim <input type="checkbox"/> Não <input checked="" type="checkbox"/> Sem Info.	Estado Geral (aparência): <input type="checkbox"/> Bom <input checked="" type="checkbox"/> Regular <input type="checkbox"/> Ruim
Tipo do Bem: MÓVEL	Valor Hist / Artíst. e Cult.: <input checked="" type="checkbox"/> Sim <input type="checkbox"/> Não	Funcionamento: <input type="checkbox"/> Total <input type="checkbox"/> Parcial <input checked="" type="checkbox"/> Não funciona
Ferramental: <input type="checkbox"/> Sim <input checked="" type="checkbox"/> Não	Instalado no local de trabalho: <input type="checkbox"/> Sim <input checked="" type="checkbox"/> Não	

Observações:

BEM CONSTANTE CONV. 17/2004

FOTOS:



ASSINATURA DOS RESPONSÁVEIS:

INV / RFFSA -
Ezedequias Alves da Silva
 MAT.: 09/002.013-8
 INV. DA EXT. R.F.F.S.A.

IPHAN



FICHA DE INSPEÇÃO - BENS MÓVEIS HISTÓRICOS

Nº. 14

UNIDADE REGIONAL: CAMPOS

BEM MÓVEL: ALMOTOLIA PEQUENA PARA LUBRIFICAÇÃO DE LOCO A VAPOR

LOCAL DA INSPEÇÃO: ESTAÇÃO FERROVIÁRIA DE TOMBOS - MG

DATA DA INSPEÇÃO: 22/11/2011

TÉCNICOS DA INV/RFFSA: EZEDEQUIAS ALVES DA SILVA

Mat: 09.002.013-8

TÉCNICOS DO IPHAN:

MAT:

Nº.Patr./Tombo/Ref S/N	Bem Tombado: <input type="checkbox"/> Sim <input type="checkbox"/> Não <input checked="" type="checkbox"/> Sem Info.	Estado Geral (aparência): <input type="checkbox"/> Bom <input checked="" type="checkbox"/> Regular <input type="checkbox"/> Ruim
Tipo do Bem: MÓVEL	Valor Hist / Artist. e Cult.: <input checked="" type="checkbox"/> Sim <input type="checkbox"/> Não	Funcionamento: <input type="checkbox"/> Total <input type="checkbox"/> Parcial <input checked="" type="checkbox"/> Não funciona
Ferramental: <input type="checkbox"/> Sim <input checked="" type="checkbox"/> Não	Instalado no local de trabalho: <input type="checkbox"/> Sim <input checked="" type="checkbox"/> Não	

Observações:

BEM CONSTANTE CONV. 17/2004

FOTOS:

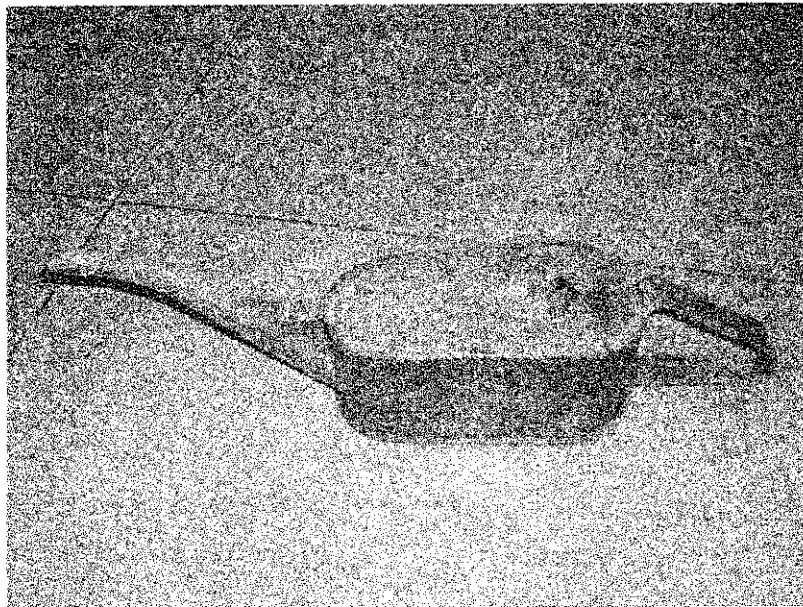

ASSINATURA DOS RESPONSÁVEIS:

INV / RFFSA
Ezedequias Alves da Silva
MAT.: 09/002.013-8
INV. DA EXT. R.F.F.S.A.

IPHAN



FICHA DE INSPEÇÃO - BENS MÓVEIS HISTÓRICOS

Nº. 15

UNIDADE REGIONAL: CAMPOS

BEM MÓVEL: ALMOTOLIA GRANDE PARA LUBRIFICAÇÃO DE LOCO A VAPOR

LOCAL DA INSPEÇÃO: ESTAÇÃO FERROVIÁRIA DE TOMBOS - MG

DATA DA INSPEÇÃO: 22/11/2011

TÉCNICOS DA INV/RFFSA: EZEDEQUIAS ALVES DA SILVA

Mat: 09.002.013-8

TÉCNICOS DO IPHAN:

MAT:

Nº Patr./Tombo/Ref S/N	Bem Tombado: <input type="checkbox"/> Sim <input type="checkbox"/> Não <input checked="" type="checkbox"/> Sem Info.	Estado Geral (aparência): <input type="checkbox"/> Bom <input checked="" type="checkbox"/> Regular <input type="checkbox"/> Ruim
Tipo do Bem: MÓVEL	Valor Hist / Artíst. e Cult.: <input checked="" type="checkbox"/> Sim <input type="checkbox"/> Não	Funcionamento: <input type="checkbox"/> Total <input type="checkbox"/> Parcial <input checked="" type="checkbox"/> Não funciona
Ferramental: <input type="checkbox"/> Sim <input checked="" type="checkbox"/> Não	Instalado no local de trabalho: <input type="checkbox"/> Sim <input checked="" type="checkbox"/> Não	

Observações:

BEM CONSTANTE CONV. 17/2004

Obs. Peça central da foto

FOTOS:



ASSINATURA DOS RESPONSÁVEIS:

INV / RFFSA
Ezedequias Alves da Silva
MAT.: 09/002.013-8
INV. DA EXT. R.F.F.S.A.

IPHAN



FICHA DE INSPEÇÃO – BENS MÓVEIS HISTÓRICOS

Nº. 16

UNIDADE REGIONAL: CAMPOS

BEM MÓVEL: TELHA FRANCESA

LOCAL DA INSPEÇÃO: ESTAÇÃO FERROVIÁRIA DE TOMBOS – MG

DATA DA INSPEÇÃO: 22/11/2011

TÉCNICOS DA INV/RFFSA: EZEDEQUIAS ALVES DA SILVA

Mat: 09.002.013-8

TÉCNICOS DO IPHAN:

MAT:

Nº.Patr./Tombo/Ref S/N	Bem Tombado: <input type="checkbox"/> Sim <input type="checkbox"/> Não <input checked="" type="checkbox"/> Sem Info.	Estado Geral (aparência): <input type="checkbox"/> Bom <input checked="" type="checkbox"/> Regular <input type="checkbox"/> Ruim
Tipo do Bem: MÓVEL	Valor Hist / Artíst. e Cult.: <input checked="" type="checkbox"/> Sim <input type="checkbox"/> Não	Funcionamento: <input type="checkbox"/> Total <input checked="" type="checkbox"/> Parcial <input type="checkbox"/> Não funciona
Ferramental: <input type="checkbox"/> Sim <input checked="" type="checkbox"/> Não	Instalado no local de trabalho: <input type="checkbox"/> Sim <input checked="" type="checkbox"/> Não	

Observações:

BEM CONSTANTE CONV. 17/2004

FOTOS:

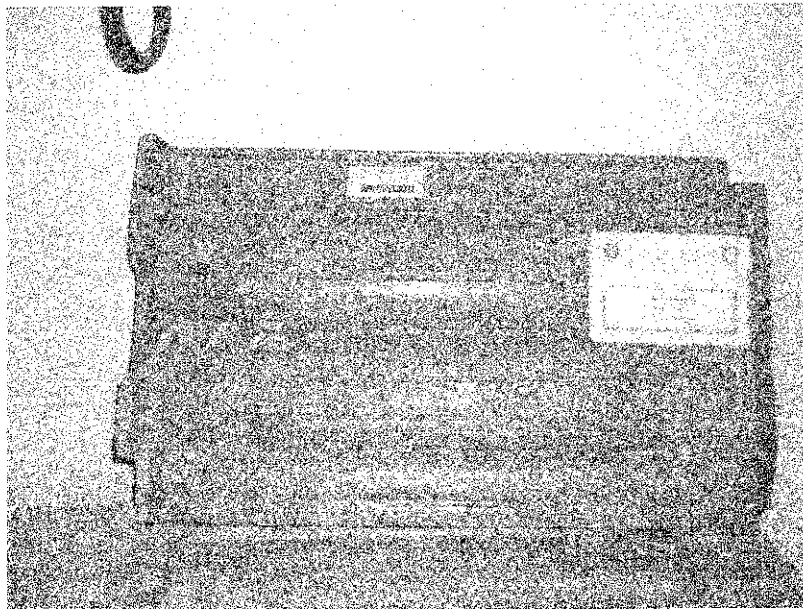

ASSINATURA DOS RESPONSÁVEIS:

INV / RFFSA
 Ezedequias Alves da Silva
 MAT.: 09/002.013-8
 INV. DA EXT. R.F.F.S.A.

IPHAN



FICHA DE INSPEÇÃO - BENS MÓVEIS HISTÓRICOS

Nº. 17

UNIDADE REGIONAL: CAMPOS
BEM MÓVEL: VOLTÍMETRO DE LOCO A VAPOR
LOCAL DA INSPEÇÃO: ESTAÇÃO FERROVIÁRIA DE TOMBOS - MG
DATA DA INSPEÇÃO: 22/11/2011
TÉCNICOS DA INV/RFFSA: EZEDEQUIAS ALVES DA SILVA
Mat: 09.002.013-8
TÉCNICOS DO IPHAN: MAT:

Nº.Patr./Tombo/Ref S/N	Bem Tombado: <input type="checkbox"/> Sim <input type="checkbox"/> Não <input checked="" type="checkbox"/> Sem Info.	Estado Geral (aparência): <input type="checkbox"/> Bom <input checked="" type="checkbox"/> Regular <input type="checkbox"/> Ruim
Tipo do Bem: MÓVEL	Valor Hist / Artíst. e Cult.: <input checked="" type="checkbox"/> Sim <input type="checkbox"/> Não	Funcionamento: <input type="checkbox"/> Total <input type="checkbox"/> Parcial <input checked="" type="checkbox"/> Não funciona
Ferramental: <input type="checkbox"/> Sim <input checked="" type="checkbox"/> Não	Instalado no local de trabalho: <input type="checkbox"/> Sim <input checked="" type="checkbox"/> Não	

Observações:
BEM CONSTANTE CONV. 17/2004

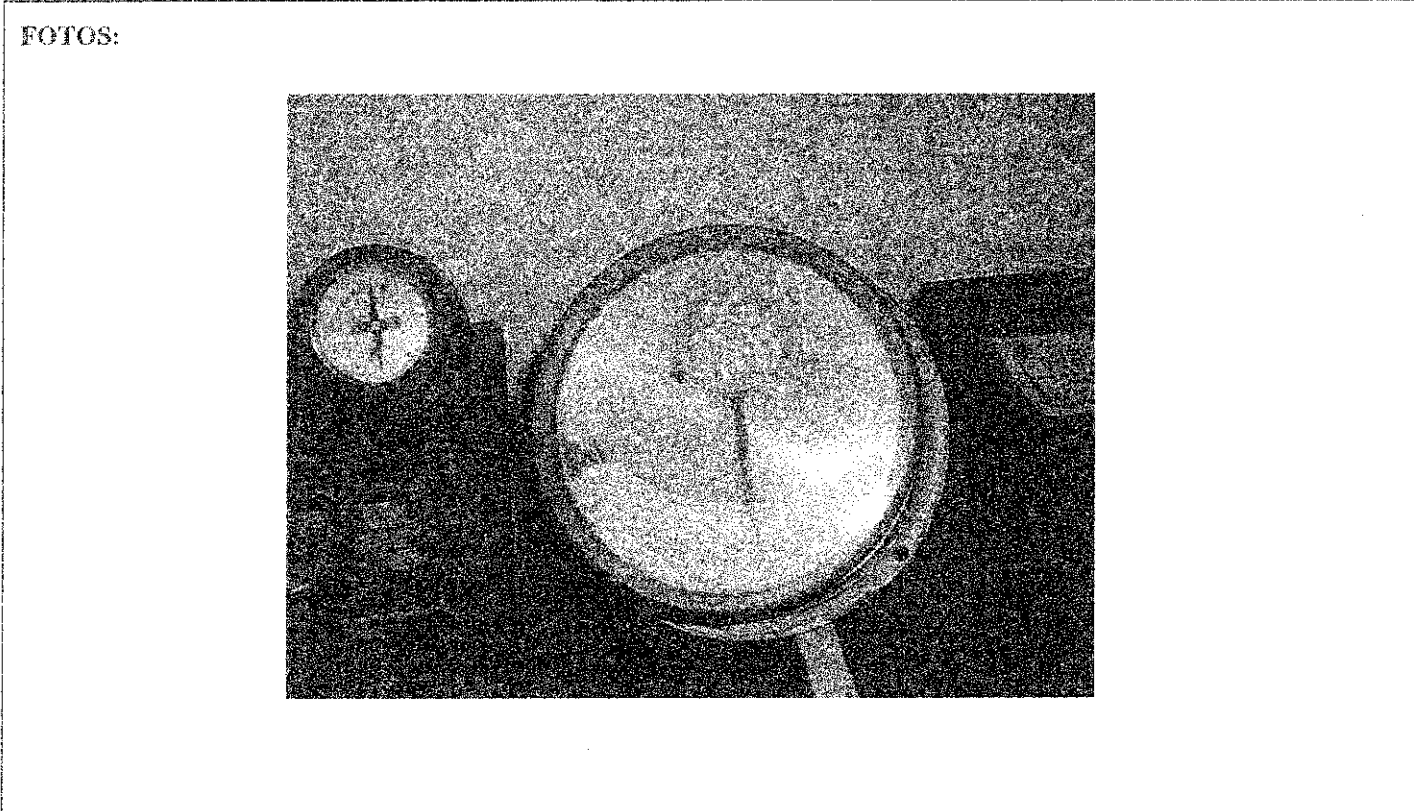

ASSINATURA DOS RESPONSÁVEIS:

Ezedequias Alves da Silva
INV / RFFSA
Ezedequias Alves da Silva
MAT.: 09/002.013-8
INV. DA EXT. R.F.F.S.A.

IPHAN



FICHA DE INSPEÇÃO - BENS MÓVEIS HISTÓRICOS

Nº. 18

UNIDADE REGIONAL: CAMPOS

BEM MÓVEL: FIFÓ A QUEROSENE PARA VAGÕES

LOCAL DA INSPEÇÃO: ESTAÇÃO FERROVIÁRIA DE TOMBOS - MG

DATA DA INSPEÇÃO: 22/11/2011

TÉCNICOS DA INV/RFFSA: EZEDEQUIAS ALVES DA SILVA

Mat: 09.002.013-8

TÉCNICOS DO IPHAN:

MAT:

Nº. Patr./Tombo/Ref S/N	Bem Tombado: <input type="checkbox"/> Sim <input type="checkbox"/> Não <input checked="" type="checkbox"/> Sem Info.	Estado Geral (aparência): <input type="checkbox"/> Bom <input checked="" type="checkbox"/> Regular <input type="checkbox"/> Ruim
Tipo do Bem: MÓVEL	Valor Hist / Artíst. e Cult.: <input checked="" type="checkbox"/> Sim <input type="checkbox"/> Não	Funcionamento: <input type="checkbox"/> Total <input type="checkbox"/> Parcial <input checked="" type="checkbox"/> Não funciona
Ferramental: <input type="checkbox"/> Sim <input checked="" type="checkbox"/> Não	Instalado no local de trabalho: <input type="checkbox"/> Sim <input checked="" type="checkbox"/> Não	

Observações:

BEM CONSTANTE CONV. 17/2004

FOTOS:

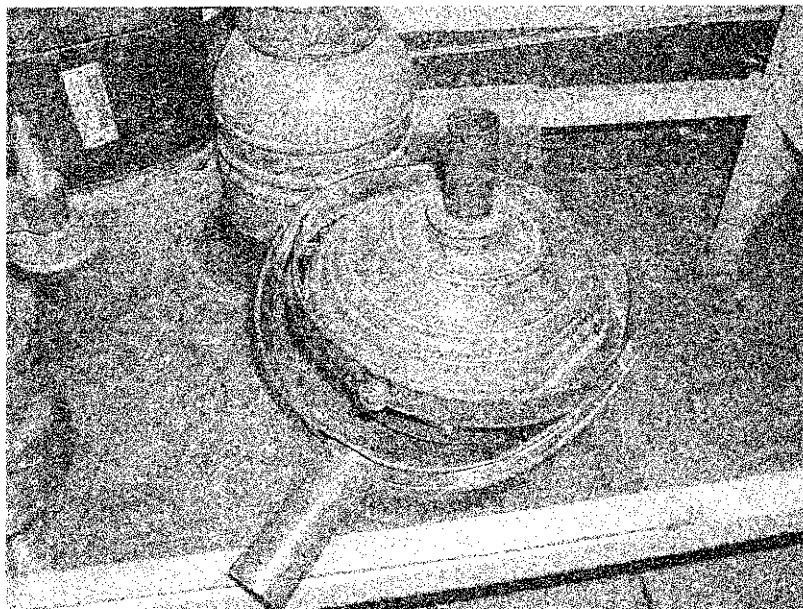

ASSINATURA DOS RESPONSÁVEIS:

INV / RFFSA
Ezequias Alves da Silva
MAT.: 09/002.013-8
INV. DA EXT. R.F.F.S.A.

IPHAN



FICHA DE INSPEÇÃO – BENS MÓVEIS HISTÓRICOS

Nº. 19

UNIDADE REGIONAL: CAMPOS

BEM MÓVEL: CAVALETES DE FERRO (02 UNIDADES)

LOCAL DA INSPEÇÃO: ESTAÇÃO FERROVIÁRIA DE TOMBOS – MG

DATA DA INSPEÇÃO: 22/11/2011

TÉCNICOS DA INV/RFFSA: EZEDEQUAS ALVES DA SILVA

Mat: 09.002.013-8

TÉCNICOS DO IPHAN:

MAT:

Nº.Patr./Tombo/Ref S/N	Bem Tombado: <input type="checkbox"/> Sim <input type="checkbox"/> Não <input checked="" type="checkbox"/> Sem Info.	Estado Geral (aparência): <input type="checkbox"/> Bom <input checked="" type="checkbox"/> Regular <input type="checkbox"/> Ruim
Tipo do Bem: MÓVEL	Valor Hist / Artíst. e Cult.: <input checked="" type="checkbox"/> Sim <input type="checkbox"/> Não	Funcionamento: <input checked="" type="checkbox"/> Total <input type="checkbox"/> Parcial <input type="checkbox"/> Não funciona
Ferramental: <input type="checkbox"/> Sim <input checked="" type="checkbox"/> Não	Instalado no local de trabalho: <input type="checkbox"/> Sim <input checked="" type="checkbox"/> Não	

Observações:

BEM CONSTANTE CONV. 17/2004

FOTOS:

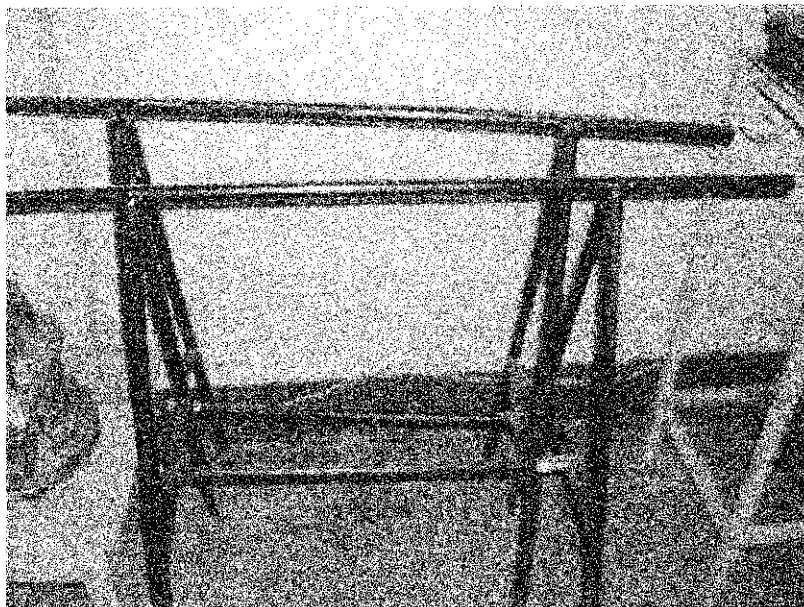

ASSINATURA DOS RESPONSÁVEIS:

Ezedequias Alves da Silva
 INV / RFFSA
 Ezedequias Alves da Silva
 MAT.: 09/002/013-8
 INV. DA EXT. R.F.F.S.A.

IPHAN



FICHA DE INSPEÇÃO - BENS MÓVEIS HISTÓRICOS

Nº. 20

UNIDADE REGIONAL: CAMPOS

BEM MÓVEL: PEÇAS PARA LIMPAR FORNALHA DE LOCO A VAPOR (04 UNIDADES)

LOCAL DA INSPEÇÃO: ESTAÇÃO FERROVIÁRIA DE TOMBOS - MG

DATA DA INSPEÇÃO: 22/11/2011

TÉCNICOS DA INV/RFFSA: EZEDEQUIAS ALVES DA SILVA

Mat: 09.002.013-8

TÉCNICOS DO IPHAN:

MAT:

Nº.Patr./Combo/Ref S/N	Bem Tombado: <input type="checkbox"/> Sim <input type="checkbox"/> Não <input checked="" type="checkbox"/> Sem Info.	Estado Geral (aparência): <input type="checkbox"/> Bom <input checked="" type="checkbox"/> Regular <input type="checkbox"/> Ruim
Tipo do Bem: MÓVEL	Valor Hist / Artíst. e Cult.: <input checked="" type="checkbox"/> Sim <input type="checkbox"/> Não	Funcionamento: <input type="checkbox"/> Total <input checked="" type="checkbox"/> Parcial <input type="checkbox"/> Não funciona
Ferramental: <input type="checkbox"/> Sim <input checked="" type="checkbox"/> Não	Instalado no local de trabalho: <input type="checkbox"/> Sim <input checked="" type="checkbox"/> Não	

Observações:

BEM CONSTANTE CONV. 17/2004

FOTOS:

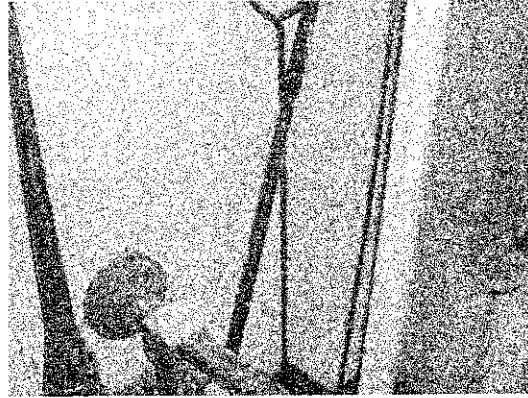

ASSINATURA DOS RESPONSÁVEIS:

INV / RFFSA
 Ezequias Alves da Silva
 MAT: 09/002.013-8
 INV. DA EXT. R.F.F.S.A

IPHAN



FICHA DE INSPEÇÃO - BENS MÓVEIS HISTÓRICOS

Nº. 21

UNIDADE REGIONAL: CAMPOS

BEM MÓVEL: PANTÔMETRO (APARELHO TOPOGRÁFICO)

LOCAL DA INSPEÇÃO: ESTAÇÃO FERROVIÁRIA DE TOMBOS - MG

DATA DA INSPEÇÃO: 22/11/2011

TÉCNICOS DA INV/RFFSA: EZEDEQUIAS ALVES DA SILVA

Mat: 09.002.013-8

TÉCNICOS DO IPHAN:

MAT:

Nº.Patr./Tombo/Ref S/N	Bem Tombado: <input type="checkbox"/> Sim <input type="checkbox"/> Não <input checked="" type="checkbox"/> Sem Info.	Estado Geral (aparência): <input type="checkbox"/> Bom <input checked="" type="checkbox"/> Regular <input type="checkbox"/> Ruim
Tipo do Bem: MÓVEL	Valor Hist / Artíst. e Calt.: <input checked="" type="checkbox"/> Sim <input type="checkbox"/> Não	Funcionamento: <input type="checkbox"/> Total <input type="checkbox"/> Parcial <input checked="" type="checkbox"/> Não funciona
Ferramental: <input type="checkbox"/> Sim <input checked="" type="checkbox"/> Não	Instalado no local de trabalho: <input type="checkbox"/> Sim <input checked="" type="checkbox"/> Não	

Observações:

BEM CONSTANTE CONV. 17/2004

FOTOS:

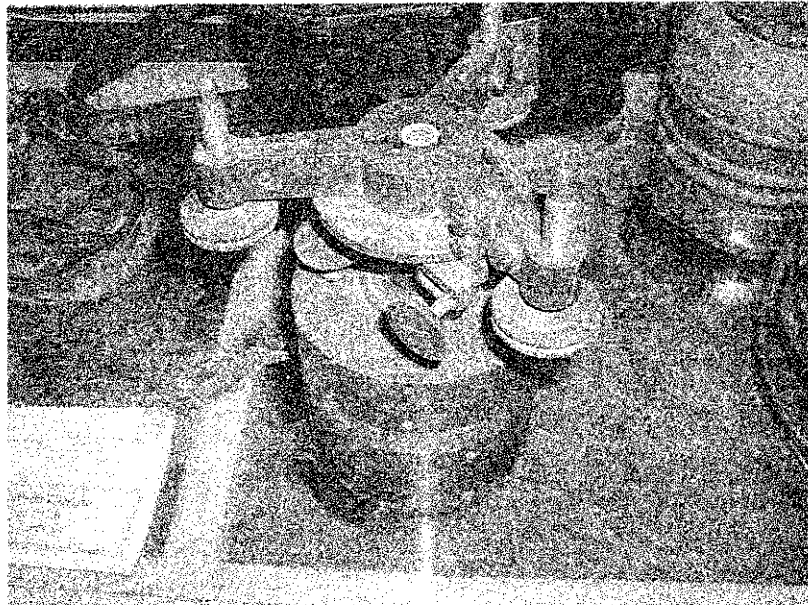

ASSINATURA DOS RESPONSÁVEIS:

INV / RFFSA
Ezedequias Alves da Silva
MAT.: 09/002.013-8
INV. DA EXT. R.F.F.S.A

IPHAN



FICHA DE INSPEÇÃO - BENS MÓVEIS HISTÓRICOS

Nº. 22

UNIDADE REGIONAL: CAMPOS

BEM MÓVEL: TRENA COM CAPA DE COURO (INGLESA)

LOCAL DA INSPEÇÃO: ESTAÇÃO FERROVIÁRIA DE TOMBOS - MG

DATA DA INSPEÇÃO: 22/11/2011

TÉCNICOS DA INV/RFFSA: EZEDEQUILAS ALVES DA SILVA

Mat: 09.002.013-8

TÉCNICOS DO IPHAN:

MAT:

Nº.Patr./Tombo/Ref S/N	Bem Tombado: <input type="checkbox"/> Sim <input type="checkbox"/> Não <input checked="" type="checkbox"/> Sem Info.	Estado Geral (aparência): <input type="checkbox"/> Bom <input type="checkbox"/> Regular <input checked="" type="checkbox"/> Ruim
Tipo do Bem: MÓVEL	Valor Hist / Artíst. e Cult.: <input checked="" type="checkbox"/> Sim <input type="checkbox"/> Não	Funcionamento: <input type="checkbox"/> Total <input type="checkbox"/> Parcial <input checked="" type="checkbox"/> Não funciona
Ferramental: <input type="checkbox"/> Sim <input checked="" type="checkbox"/> Não	Instalado no local de trabalho: <input type="checkbox"/> Sim <input checked="" type="checkbox"/> Não	

Observações:

BEM CONSTANTE CONV. 17/2004

FOTOS:

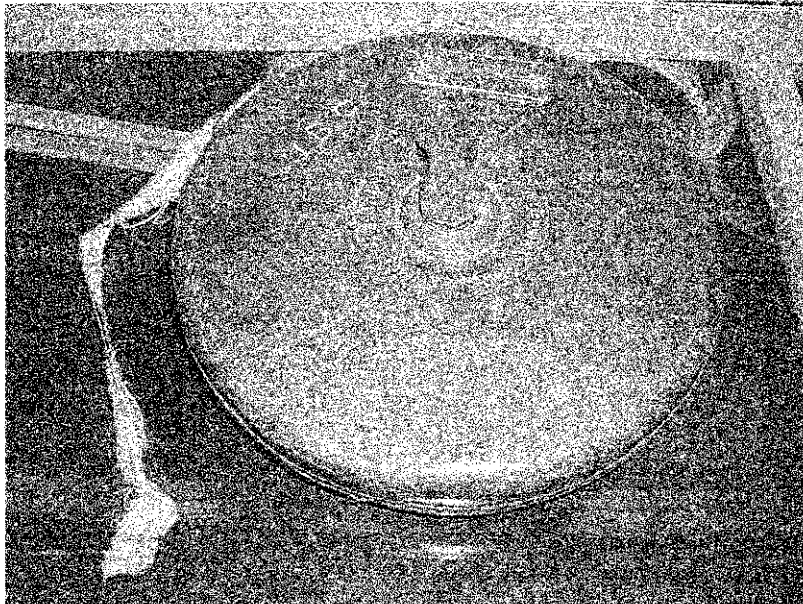

ASSINATURA DOS RESPONSÁVEIS:

INV / RFFSA
Ezequias Alves da Silva
MAT.: 09/002.013-8
INV. DA EXT. R.F.F.S.A.

IPHAN



FICHA DE INSPEÇÃO - BENS MÓVEIS HISTÓRICOS

Nº. 23

UNIDADE REGIONAL: CAMPOS

BEM MÓVEL: LANTERNA FERROVIÁRIA ANTIGA

LOCAL DA INSPEÇÃO: ESTAÇÃO FERROVIÁRIA DE TOMBOS - MG

DATA DA INSPEÇÃO: 22/11/2011

TÉCNICOS DA INV/RFFSA: EZEDEQUIAS ALVES DA SILVA

Mat: 09.002.013-8

TÉCNICOS DO IPHAN:

MAT:

Nº.Patr./Tombo/Ref S/N	Bem Tombado: <input type="checkbox"/> Sim <input type="checkbox"/> Não <input checked="" type="checkbox"/> Sem Info.	Estado Geral (aparência): <input type="checkbox"/> Bom <input type="checkbox"/> Regular <input checked="" type="checkbox"/> Ruim
Tipo do Bem: MÓVEL	Valor Hist / Artíst. e Cult.: <input checked="" type="checkbox"/> Sim <input type="checkbox"/> Não	Funcionamento: <input type="checkbox"/> Total <input type="checkbox"/> Parcial <input checked="" type="checkbox"/> Não funciona
Ferramental: <input type="checkbox"/> Sim <input checked="" type="checkbox"/> Não	Instalado no local de trabalho: <input type="checkbox"/> Sim <input checked="" type="checkbox"/> Não	

Observações:

BEM CONSTANTE CONV. 17/2004

FOTOS:



ASSINATURA DOS RESPONSÁVEIS:

INV / RFFSA
Ezedequias Alves da Silva
MAT.: 097002.013-8
INV. DA EXT. R.F.F.S.A.

IPHAN



FICHA DE INSPEÇÃO - BENS MÓVEIS HISTÓRICOS

Nº. 24

UNIDADE REGIONAL: CAMPOS

BEM MÓVEL: COMPUTADOR DE SELETIVO EM METAL

LOCAL DA INSPEÇÃO: ESTAÇÃO FERROVIÁRIA DE TOMBOS - MG DATA DA INSPEÇÃO: 22/11/2011

TÉCNICOS DA INV/RFFSA: EZEDEQUIAS ALVES DA SILVA MAT: 09.002.013-8

TÉCNICOS DO IPHAN: MAT:

Nº. Patr./Tombo/Ref S/N	Bem Tombado: <input type="checkbox"/> Sim <input type="checkbox"/> Não <input checked="" type="checkbox"/> Sem Info.	Estado Geral (aparência): <input type="checkbox"/> Bom <input checked="" type="checkbox"/> Regular <input type="checkbox"/> Ruim
Tipo do Bem: MÓVEL	Valor Hist / Artist. e Cult.: <input checked="" type="checkbox"/> Sim <input type="checkbox"/> Não	Funcionamento: <input type="checkbox"/> Total <input type="checkbox"/> Parcial <input checked="" type="checkbox"/> Não funciona
Ferramental: <input type="checkbox"/> Sim <input checked="" type="checkbox"/> Não	Instalado no local de trabalho: <input type="checkbox"/> Sim <input checked="" type="checkbox"/> Não	

Observações:
BEM CONSTANTE CONV. 17/2004

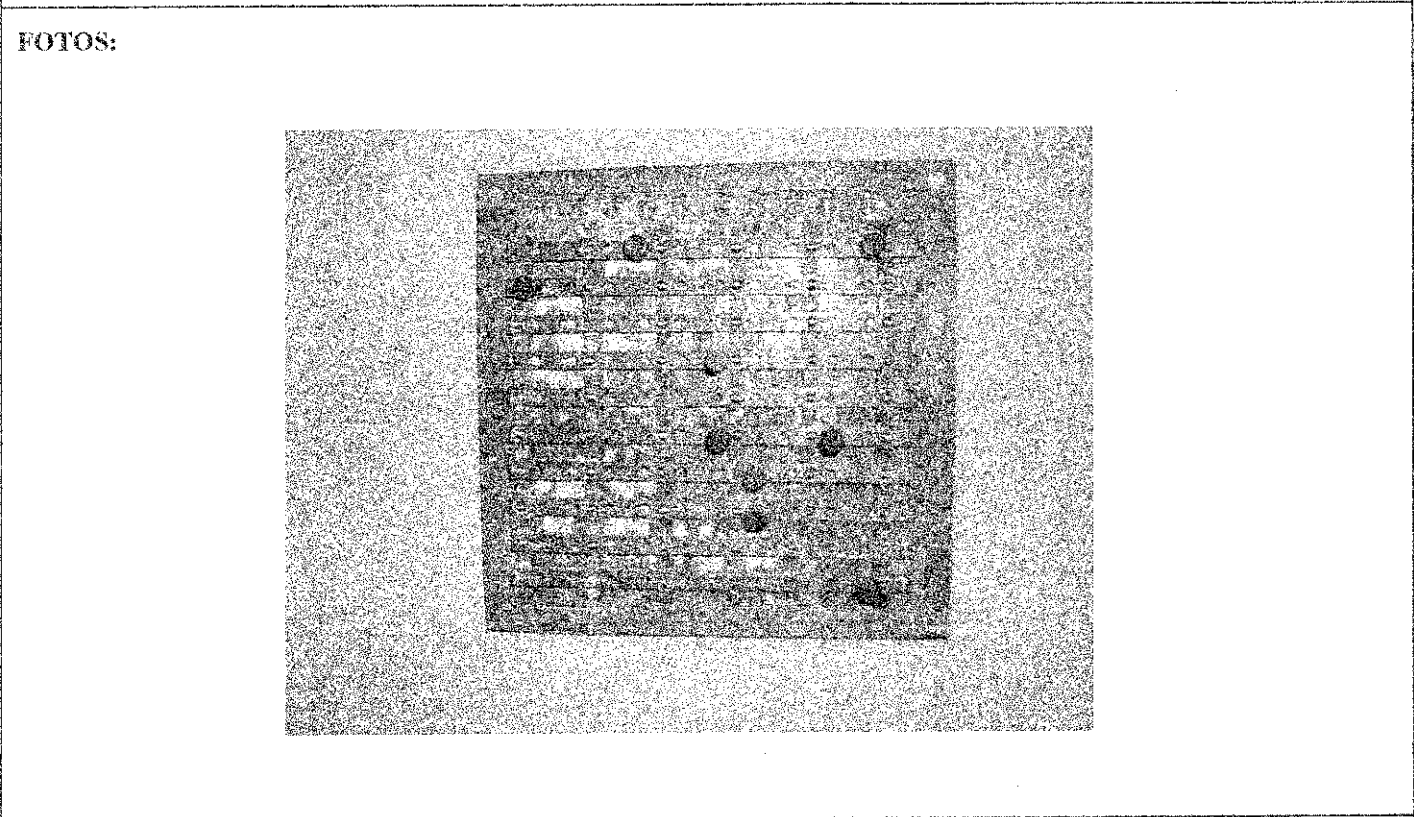

ASSINATURA DOS RESPONSÁVEIS:

INV / RFFSA
Ezequias Alves da Silva
MAT.: 09/002.013-8
INV. DA EXT. R.F.F.S.A.

IPHAN



FICHA DE INSPEÇÃO - BENS MÓVEIS HISTÓRICOS

Nº. 25

UNIDADE REGIONAL: CAMPOS

BEM MÓVEL: CADEADO DE ESTAÇÃO

LOCAL DA INSPEÇÃO: ESTAÇÃO FERROVIÁRIA DE TOMBOS - MG

DATA DA INSPEÇÃO: 22/11/2011

TÉCNICOS DA INV/RFFSA: EZEDEQUIAS ALVES DA SILVA

Mat: 09.002.013-8

TÉCNICOS DO IPHAN:

MAT:

Nº. Patr./Tombo/Ref S/N	Bem Tombado: <input type="checkbox"/> Sim <input type="checkbox"/> Não <input checked="" type="checkbox"/> Sem Info.	Estado Geral (aparência): <input type="checkbox"/> Bom <input type="checkbox"/> Regular <input checked="" type="checkbox"/> Ruim
Tipo do Bem: MÓVEL	Valor Hist / Artíst. e Cult.: <input checked="" type="checkbox"/> Sim <input type="checkbox"/> Não	Funcionamento: <input type="checkbox"/> Total <input type="checkbox"/> Parcial <input checked="" type="checkbox"/> Não funciona
Ferramental: <input type="checkbox"/> Sim <input checked="" type="checkbox"/> Não	Instalado no local de trabalho: <input type="checkbox"/> Sim <input checked="" type="checkbox"/> Não	

Observações:

BEM CONSTANTE CONV. 17/2004

FOTOS:

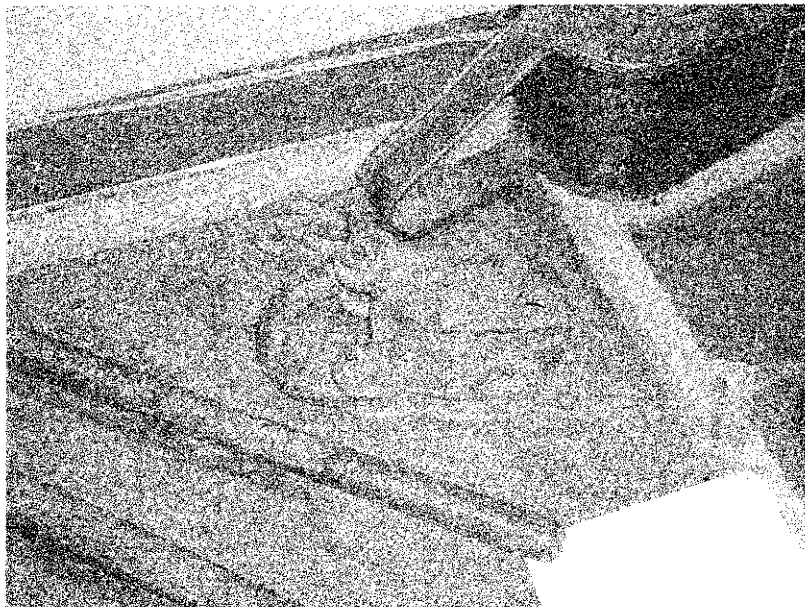

ASSINATURA DOS RESPONSÁVEIS:

INV / RFFSA
Ezedequias Alves da Silva
MAT.: 09/002.013-8
INV. DA EXT. R.F.F.S.A.

IPHAN



FICHA DE INSPEÇÃO - BENS MÓVEIS HISTÓRICOS

Nº. 26

UNIDADE REGIONAL: CAMPOS

BEM MÓVEL: ALAVANCA DE UNHA

LOCAL DA INSPEÇÃO: ESTAÇÃO FERROVIÁRIA DE TOMBOS - MG

DATA DA INSPEÇÃO: 22/11/2011

TÉCNICOS DA INV/RFFSA: EZEDEQUIAS ALVES DA SILVA

Mat: 09.002.013-8

TÉCNICOS DO IPHAN:

MAT:

Nº Patr./Tombo/Ref S/N	Bem Tombado: <input type="checkbox"/> Sim <input type="checkbox"/> Não <input checked="" type="checkbox"/> Sem Info.	Estado Geral (aparência): <input type="checkbox"/> Bom <input checked="" type="checkbox"/> Regular <input type="checkbox"/> Ruim
Tipo do Bem: MÓVEL	Valor Hist / Artíst. e Cult.: <input checked="" type="checkbox"/> Sim <input type="checkbox"/> Não	Funcionamento: <input type="checkbox"/> Total <input checked="" type="checkbox"/> Parcial <input type="checkbox"/> Não funciona
Ferramental: <input type="checkbox"/> Sim <input checked="" type="checkbox"/> Não	Instalado no local de trabalho: <input type="checkbox"/> Sim <input checked="" type="checkbox"/> Não	

Observações:

BEM CONSTANTE CONV. 17/2004

FOTOS:

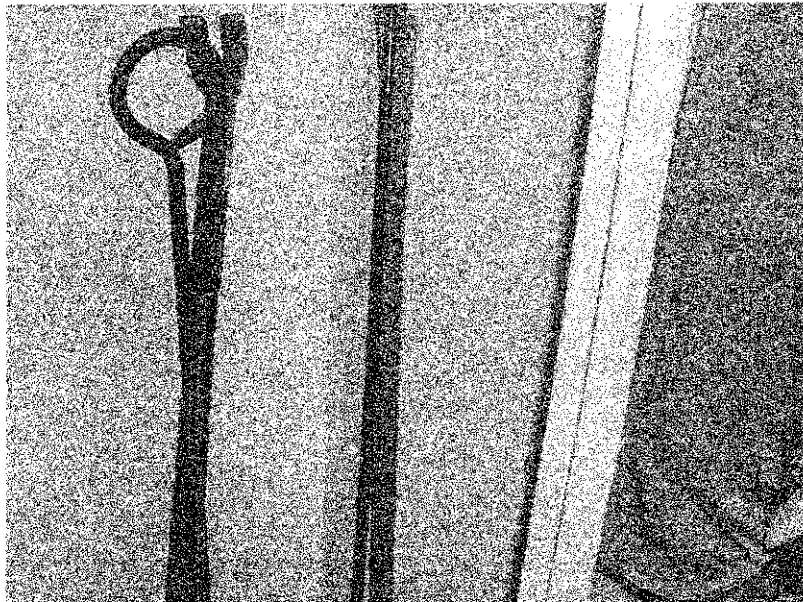

ASSINATURA DOS RESPONSÁVEIS:

Ezequias Alves da Silva
 INV / RFFSA
 Ezequias Alves da Silva
 MAT.: 09/002.013-8
 INV. DA EXT. R.F.F.S.A.

IPHAN



FICHA DE INSPEÇÃO - BENS MÓVEIS HISTÓRICOS

Nº. 27

UNIDADE REGIONAL: CAMPOS

BEM MÓVEL: BUZINA DE EMERGÊNCIA MANUAL

LOCAL DA INSPEÇÃO: ESTAÇÃO FERROVIÁRIA DE TOMBOS - MG

DATA DA INSPEÇÃO: 22/11/2011

TÉCNICOS DA INV/RFFSA: EZEDEQUIAS ALVES DA SILVA

MAT: 09.002.013-8

TÉCNICOS DO IPIAN:

MAT:

Nº.Patr./Tombo/Ref S/N	Bem Tombado: <input type="checkbox"/> Sim <input type="checkbox"/> Não <input checked="" type="checkbox"/> Sem Info.	Estado Geral (aparência): <input type="checkbox"/> Bom <input checked="" type="checkbox"/> Regular <input type="checkbox"/> Ruim
Tipo do Bem: MÓVEL	Valor Hist / Artist. e Cult.: <input checked="" type="checkbox"/> Sim <input type="checkbox"/> Não	Funcionamento: <input type="checkbox"/> Total <input type="checkbox"/> Parcial <input checked="" type="checkbox"/> Não funciona
Ferramental: <input type="checkbox"/> Sim <input checked="" type="checkbox"/> Não	Instalado no local de trabalho: <input type="checkbox"/> Sim <input checked="" type="checkbox"/> Não	

Observações:

BEM CONSTANTE CONV. 17/2004

FOTOS:

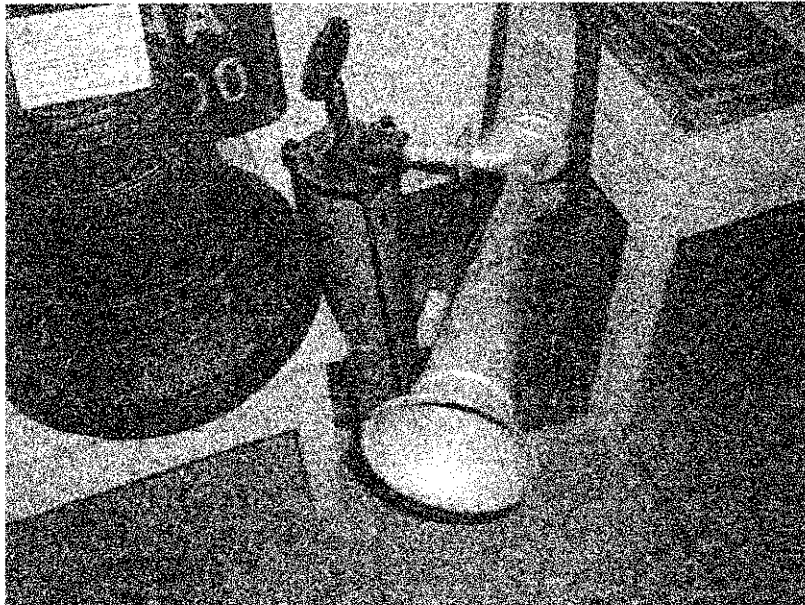

ASSINATURA DOS RESPONSÁVEIS:

INV / RFFSA
Ezequias Alves da Silva
MAT.: 09/002.013-8
INV. DA EXT. R.F.F.S.A.

IPHAN



FICHA DE INSPEÇÃO - BENS MÓVEIS HISTÓRICOS

Nº. 28

UNIDADE REGIONAL: CAMPOS

BEM MÓVEL: ARANDELA DE FERRO FUNDIDO (02 UNIDADES)

LOCAL DA INSPEÇÃO: ESTAÇÃO FERROVIÁRIA DE TOMBOS - MG

DATA DA INSPEÇÃO: 22/11/2011

TÉCNICOS DA INV/RFFSA: EZEDEQUIAS ALVES DA SILVA

Mat: 09.002.013-8

TÉCNICOS DO IPHAN:

MAT:

Nº.Patr./Tombo/Ref S/N	Bem Tombado: <input type="checkbox"/> Sim <input type="checkbox"/> Não <input checked="" type="checkbox"/> Sem Info.	Estado Geral (aparência): <input type="checkbox"/> Bom <input checked="" type="checkbox"/> Regular <input type="checkbox"/> Ruim
Tipo do Bem: MÓVEL.	Valor Hist / Artíst. e Cult.: <input checked="" type="checkbox"/> Sim <input type="checkbox"/> Não	Funcionamento: <input type="checkbox"/> Total <input type="checkbox"/> Parcial <input checked="" type="checkbox"/> Não funciona
Ferramental: <input type="checkbox"/> Sim <input checked="" type="checkbox"/> Não	Instalado no local de trabalho: <input type="checkbox"/> Sim <input checked="" type="checkbox"/> Não	

Observações:

BEM CONSTANTE CONV. 17/2004

FOTOS:

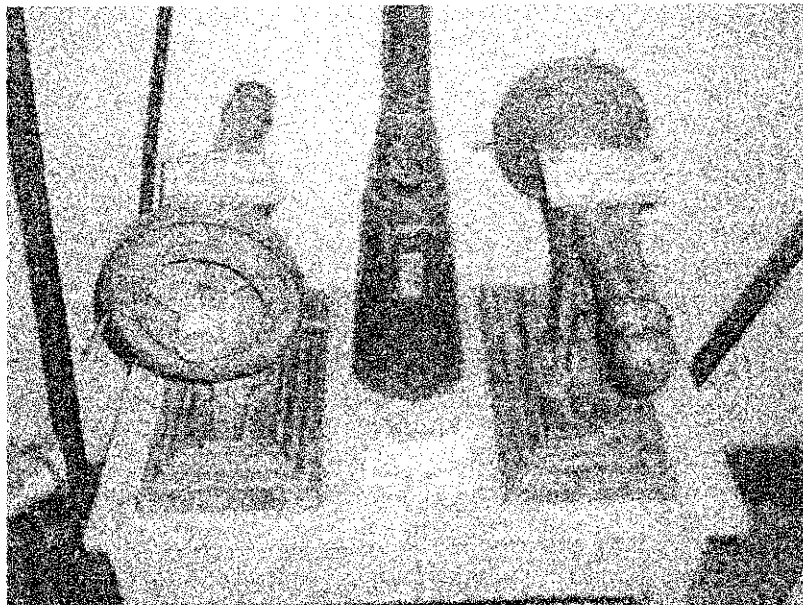

ASSINATURA DOS RESPONSÁVEIS:

Ezequias Alves da Silva
 INV / RFFSA
 Ezequias Alves da Silva
 MAT.: 09/002.013-8
 INV. DA EXT. R.F.F.S.A.

IPHAN



FICHA DE INSPEÇÃO – BENS MÓVEIS HISTÓRICOS

Nº. 29

UNIDADE REGIONAL: CAMPOS

BEM MÓVEL: PINÇA PARA LACRE DE VAGÕES

LOCAL DA INSPEÇÃO: ESTAÇÃO FERROVIÁRIA DE TOMBOS – MG

DATA DA INSPEÇÃO: 22/11/2011

TÉCNICOS DA INV/RFFSA: EZEDEQUIAS ALVES DA SILVA

Mat: 09.002.013-8

TÉCNICOS DO IPHAN:

MAT:

Nº Patr./Tombo/Ref S/N	Bem Tombado: <input type="checkbox"/> Sim <input type="checkbox"/> Não <input checked="" type="checkbox"/> Sem Info.	Estado Geral (aparência): <input type="checkbox"/> Bom <input checked="" type="checkbox"/> Regular <input type="checkbox"/> Ruim
Tipo do Bem: MÓVEL	Valor Hist / Artíst. e Cult.: <input checked="" type="checkbox"/> Sim <input type="checkbox"/> Não	Funcionamento: <input type="checkbox"/> Total <input type="checkbox"/> Parcial <input checked="" type="checkbox"/> Não funciona
Ferramental: <input type="checkbox"/> Sim <input checked="" type="checkbox"/> Não	Instalado no local de trabalho: <input type="checkbox"/> Sim <input checked="" type="checkbox"/> Não	

Observações:

BEM CONSTANTE CONV. 17/2004

FOTOS:

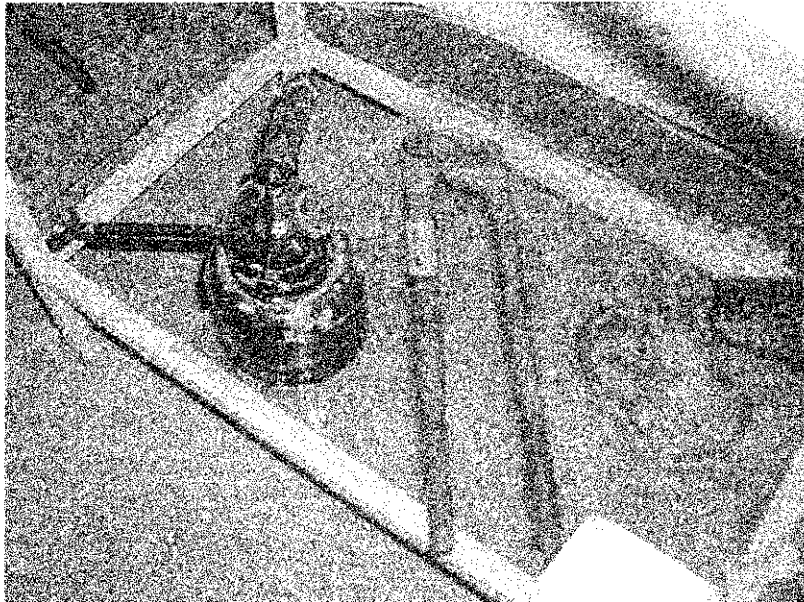

ASSINATURA DOS RESPONSÁVEIS:

INV / RFFSA
 Ezequias Alves da Silva
 MAT.: 09/002.013-8
 INV. DA EXT. R.F.F.S.A.

IPHAN



FICHA DE INSPEÇÃO - BENS MÓVEIS HISTÓRICOS

Nº. 30

UNIDADE REGIONAL: CAMPOS

BEM MÓVEL: CARIMBADOR DE PASSAGEM (02 UNIDADES)

LOCAL DA INSPEÇÃO: ESTAÇÃO FERROVIÁRIA DE TOMBOS - MG

DATA DA INSPEÇÃO: 22/11/2011

TÉCNICOS DA INV/RFFSA: EZEDEQUIAS ALVES DA SILVA

Mat: 09.002.013-8

TÉCNICOS DO IPHAN:

MAT:

Nº.Patr./Tombo/Ref S/N	Bem Tombado: <input type="checkbox"/> Sim <input type="checkbox"/> Não <input checked="" type="checkbox"/> Sem Info.	Estado Geral (aparência): <input type="checkbox"/> Bom <input checked="" type="checkbox"/> Regular <input type="checkbox"/> Ruim
Tipo do Bem: MÓVEL	Valor Hist / Artíst. e Cult.: <input checked="" type="checkbox"/> Sim <input type="checkbox"/> Não	Funcionamento: <input type="checkbox"/> Total <input type="checkbox"/> Parcial <input checked="" type="checkbox"/> Não funciona
Ferramental: <input type="checkbox"/> Sim <input checked="" type="checkbox"/> Não	Instalado no local de trabalho: <input type="checkbox"/> Sim <input checked="" type="checkbox"/> Não	

Observações:

BEM CONSTANTE CONV. 17/2004

FOTOS:



ASSINATURA DOS RESPONSÁVEIS:

INV / RFFSA
 Ezequias Alves da Silva
 MAT.: 09/002.013-8
 INV. DA EXT. R.F.F.S.A.

IPHAN