



MINISTÉRIO DOS TRANSPORTES

Inventariança da Extinta Rede Ferroviária Federal S.A. - RFFSA

Assessoria do Ministério do Planejamento, Orçamento e Gestão

CÓPIA

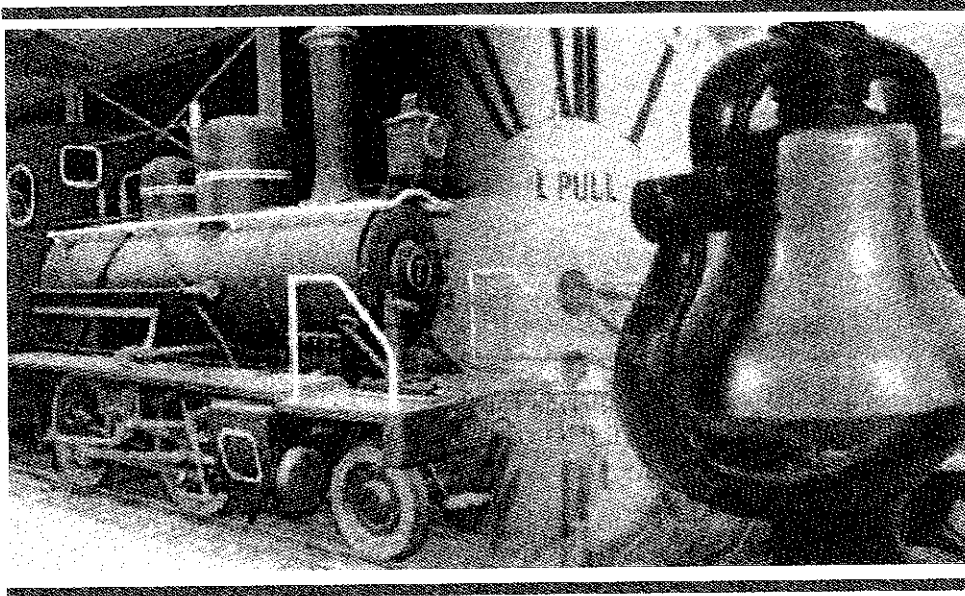

TERMO DE TRANSFERÊNCIA

Nº 234/2012

BENS MOVEIS - GALERIA DE FOTOS

UNIDADE REGIONAL DE CURITIBA

URCUB

IPHAN

23 itens

CONTEÚDO

TERMO DE TRANSFERÊNCIA

OFÍCIO Nº 647/2011 IPHAN - PR

OFÍCIO Nº 679/2011 IPHAN - PR

PLANILHA RESUMO

FICHAS DE INSPEÇÃO DOS BENS



MINISTÉRIO DOS TRANSPORTES
Inventariança da Extinta Rede Ferroviária Federal S. A. – RFFSA

**TERMO DE TRANSFERÊNCIA N.º 234/2012,
DOS BENS MÓVEIS DE VALOR HISTÓRICO,
ARTÍSTICO E CULTURAL, VINCULADOS A
UNIDADE REGIONAL DE CURITIBA-PR, DA
EXTINTA REDE FERROVIÁRIA FEDERAL S.A.
– RFFSA, PARA O INSTITUTO DO
PATRIMÔNIO HISTÓRICO E ARTÍSTICO
NACIONAL - IPHAN, NA FORMA ABAIXO:**

**O INVENTARIANTE DA EXTINTA REDE FERROVIÁRIA
FEDERAL S.A. – RFFSA**, com fundamento no art. 9º, da Lei n.º 11.483/2007, de 31/05/2007, e tendo em vista o disposto no art. 5º, inciso IV, alínea “a” do Decreto n.º 6.018, de 22/01/2007, neste ato, formaliza a transferência para o **INSTITUTO DO PATRIMÔNIO HISTÓRICO E ARTÍSTICO NACIONAL - IPHAN**, dos bens móveis de valor artístico, histórico e cultural, bem como da documentação e as demais informações relativas aos referidos bens relacionadas em anexo, as quais fazem parte integrante do presente Termo, observadas as condições seguintes:

I – O INSTITUTO DO PATRIMÔNIO HISTÓRICO E ARTÍSTICO NACIONAL - IPHAN, assume a responsabilidade pela guarda e manutenção dos bens móveis de valor artístico, histórico e cultural, ora transferidos, discriminados em anexo, a partir da data da assinatura do presente Termo.

II – Cabe ao IPHAN administrar e exercer o controle dos bens vinculados ao Termo para a execução das atribuições de que trata o Art. 9º da Lei 11.483/07.

Rio de Janeiro, de de 2012.

JOSÉ FRANCISCO DA SILVA CRUZ
Inventariante da Extinta Rede Ferroviária Federal S/A

LUIZ FERNANDO DE ALMEIDA
Presidente do IPHAN

OFÍCIO N° 647/2011 IPHAN - PR

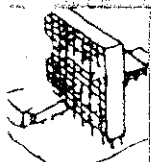

IPHAN

INSTITUTO DO
PATRIMÔNIO
HISTÓRICO E
ARTÍSTICO
NACIONAL

Ofício nº 647/2011 – Iphan/PR.

Curitiba, 12 de dezembro de 2011.

Da: Superintendência do IPHAN no Paraná.
Para: Mauro Mello Piazzetta.
Chefe da Unidade de Inventariança da Extinta RFFSA em Curitiba.
Assunto: Galeria de Fotos de Ex-Diretores da Extinta RFFSA.

Prezado senhor,

Em referência ao Ofício nº 694/URCUB/INV/RFFSA/2011, que coloca à disposição do Instituto do Patrimônio Histórico e Artístico Nacional vinte e três (23) quadros pertencentes à galeria de fotos de ex-diretores e superintendentes da Extinta RFFSA, sirvo-me do presente para solicitar as providências necessárias no sentido de dar continuidade à transferência institucional dessas peças, atendendo assim aos preceitos da Lei nº 11.483, de 31 de maio de 2007.

A União dos Aposentados e Pensionistas Ferroviários do Paraná e de Santa Catarina (UNIFER), cuja sede está localizada em Curitiba, já manifestou interesse em contar com esse acervo para integrar o Memorial do Ferroviário, contribuindo assim para a preservação da memória ferroviária brasileira.

Atenciosamente,

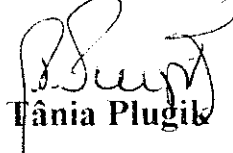

Tânia Plugit

Superintendente Estadual Substituta

OFÍCIO Nº 679/2011 IPHAN - PR



IPHAN

INSTITUTO DO
PATRIMÔNIO
HISTÓRICO E
ARTÍSTICO
NACIONAL

Ofício nº 679/2011 – Iphan/PR.

Curitiba, 26 de dezembro de 2011.

Da: Superintendência do IPHAN no Paraná.
Para: Mauro Mello Piazzetta.
Chefe da Unidade de Inventariança da Extinta RFFSA em Curitiba.
Assunto: Fichas - Galeria de Fotos de Ex-Diretores da Extinta RFFSA.

Prezado senhor,

Em referência ao Ofício nº 1129/URCUB/INV/RFFSA/2011, sirvo-me do presente para devolver as três (03) vias de vinte e três (23) fichas de inspeção de quadros da Galeria de Fotos de Ex-Diretores e Ex-Superintendentes da Extinta RFFSA, oportunidade em que solicito as providências necessárias no sentido de dar continuidade à transferência institucional dessas peças, atendendo assim aos dispositivos da Lei nº 11.483, de 31 de maio de 2007.

Atenciosamente,

José La Pastina Filho
Superintendente Estadual

INVENTARIANÇA DA EXTINTA	
RFFSA URCUB	
POR	MAURO M. PIAZZETTA
DATA	27/12/2011
[Handwritten signature]	

PLANILHA RESUMO

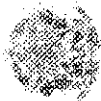

RESUMO DE CONTROLE DE BENS HISTÓRICOS - GALERIA DE FOTOS NO HALL DO URCUB - ED. ENG. JOÃO TEIXEIRA
SOARES EM CURITIBA

FICHA	DATA DA INSP/IPHAN	UR	LOCAL	BEM	Nº PAT. / TOMBO	VALOR HIST. ARTIST. CULT.	TOMBAÇÃO
01	11/07/11	URCUB	URCUB - EDIFÍCIO ENG. TEIXEIRA SOARES	QUADRO COM FOTO ENG. FRANCISCO F. PEREIRA	S/N	SIM	NÃO
02	11/07/11	URCUB	URCUB - EDIFÍCIO ENG. TEIXEIRA SOARES	QUADRO COM FOTO ENG. ADROALDO T. J. AYRES	S/N	SIM	NÃO
03	11/07/11	URCUB	URCUB - EDIFÍCIO ENG. TEIXEIRA SOARES	QUADRO COM FOTO ENG. LUCIANO MARTINS VERAS	S/N	SIM	NÃO
04	11/07/11	URCUB	URCUB - EDIFÍCIO ENG. TEIXEIRA SOARES	QUADRO COM FOTO ENG. HERMELINDO B. LINS	S/N	SIM	NÃO
05	11/07/11	URCUB	URCUB - EDIFÍCIO ENG. TEIXEIRA SOARES	QUADRO COM FOTO ENG. ALEXANDRE GUTIERREZ	S/N	SIM	NÃO
06	11/07/11	URCUB	URCUB - EDIFÍCIO ENG. TEIXEIRA SOARES	QUADRO COM FOTO CEL. MANOEL T. CAVALCANTI	S/N	SIM	NÃO
07	11/07/11	URCUB	URCUB - EDIFÍCIO ENG. TEIXEIRA SOARES	QUADRO COM FOTO GAL. DURIVAL BRITTO E SILVA	S/N	SIM	NÃO
08	11/07/11	URCUB	URCUB - EDIFÍCIO ENG. TEIXEIRA SOARES	QUADRO COM FOTO MAJOR LUIZ NEVES	S/N	SIM	NÃO
09	11/07/11	URCUB	URCUB - EDIFÍCIO ENG. TEIXEIRA SOARES	QUADRO COM FOTO CEL. JOSÉ MACHADO LOPES	S/N	SIM	NÃO
10	11/07/11	URCUB	URCUB - EDIFÍCIO ENG. TEIXEIRA SOARES	QUADRO COM FOTO ENG. MANOEL ROCHA KUESTER	S/N	SIM	NÃO
11	11/07/11	URCUB	URCUB - EDIFÍCIO ENG. TEIXEIRA SOARES	QUADRO COM FOTO ENG. RAUL ZENHA MESQUITA	S/N	SIM	NÃO
12	11/07/11	URCUB	URCUB - EDIFÍCIO ENG. TEIXEIRA SOARES	QUADRO COM FOTO GAL. IBERÉ DE MATOS	S/N	SIM	NÃO
13	11/07/11	URCUB	URCUB - EDIFÍCIO ENG. TEIXEIRA SOARES	QUADRO COM FOTO ENG. FLAUSINO MENDES SILVA	S/N	SIM	NÃO
14	11/07/11	URCUB	URCUB - EDIFÍCIO ENG. TEIXEIRA SOARES	QUADRO COM FOTO ENG. ÂNGELO LOPES	S/N	SIM	NÃO
15	11/07/11	URCUB	URCUB - EDIFÍCIO ENG. TEIXEIRA SOARES	QUADRO COM FOTO ENG. WALTER S. C. VELLOSO	S/N	SIM	NÃO

2

16	11/07/11	URCUB	URCUB - EDIFÍCIO ENG. TEIXEIRA SOARES	QUADRO COM FOTO ENG. ENEAS MUNIZ QUEIROZ	S/N	SIM	NÃO
17	11/07/11	URCUB	URCUB - EDIFÍCIO ENG. TEIXEIRA SOARES	QUADRO COM FOTO CE. BRASÍLIO M. SANTOS SO.	S/N	SIM	NÃO
18	11/07/11	URCUB	URCUB - EDIFÍCIO ENG. TEIXEIRA SOARES	QUADRO COM FOTO ENG. EURO BRANDÃO	S/N	SIM	NÃO
19	11/07/11	URCUB	URCUB - EDIFÍCIO ENG. TEIXEIRA SOARES	QUADRO COM FOTO ENG. FRANCISCO CRUZ	S/N	SIM	NÃO
20	11/07/11	URCUB	URCUB - EDIFÍCIO ENG. TEIXEIRA SOARES	QUADRO COM FOTO ENG. MÁXIMO IVO DOMINGUES	S/N	SIM	NÃO
21	11/07/11	URCUB	URCUB - EDIFÍCIO ENG. TEIXEIRA SOARES	QUADRO COM FOTO ENG. RENATO MEISTER	S/N	SIM	NÃO
22	11/07/11	URCUB	URCUB - EDIFÍCIO ENG. TEIXEIRA SOARES	QUADRO COM FOTO ENG. PAULO MUNHOZ ROCHA	S/N	SIM	NÃO
23	11/07/11	URCUB	URCUB - EDIFÍCIO ENG. TEIXEIRA SOARES	QUADRO COM FOTO ENG. JOSÉ HARALDO C. LOBO	S/N	SIM	NÃO

Curitiba, 25.07.2011

Solange de Souza Bredow

SOLANGE DE SOUZA BREDOW

CREA 6758-D

Solange de Souza Bredow

CREA 6758-D/PR

Mat. 50046632-X

FICHAS DE INSPEÇÃO



FICHA DE INSPEÇÃO - BENS MÓVEIS HISTÓRICOS

Nº. 01

UNIDADE REGIONAL: CURITIBA

BEM MÓVEL: Quadro com foto do "Superintendente da R.V.P.S.C. Eng. Francisco F. Pereira, de 04.10.1930 a 28.12.1931", medindo 26,5x28,0 cm

CONVENIENTE : SEM CONVÊNIO

LOCAL DA INSPEÇÃO: URCUB - ED. ENG. TEIXEIRA SOARES

DATA DE INSPEÇÃO: 11.07.2011

TÉCNICOS DA INV/RFFSA: ENG. SOLANGE DE SOUZA BREDOW

MAT SIAPE 1721075

JEFFERSON LUIZ DO CARMO

MAT SIAPE 1720952

TÉCNICO DO IPHAN: HIST. JULIANO MARTINS DOBERSTEIN

MAT SIAPE 1535202

Nº. Patr./Tombo	Bem Tombado: <input type="checkbox"/> Sim <input checked="" type="checkbox"/> Não <input type="checkbox"/> Sem Info.	Estado Geral (aparência): <input checked="" type="checkbox"/> Bom <input type="checkbox"/> Regular <input type="checkbox"/> Ruim
Tipo do Bem: ACERVO DOCUMENTAL - foto	Valor Hist / Artist. e Cult.: <input checked="" type="checkbox"/> Sim <input type="checkbox"/> Não	Funcionamento: <input type="checkbox"/> Total <input type="checkbox"/> Parcial <input type="checkbox"/> Não funciona
Ferramental: <input type="checkbox"/> Sim <input checked="" type="checkbox"/> Não	Instalado no local de trabalho: <input checked="" type="checkbox"/> Sim <input type="checkbox"/> Não	

Observações:

EXPOSTO NO HALL DE ENTRADA DA INV/RFFSA - URCUB - SECRETARIA



ASSINATURA DOS RESPONSÁVEIS:

Solange
 Solange de Souza Bredow
 INV/RFFSA
 CREA 6758-D/PR
 Mat. 50046832-X

FI01-FSU

Juliano Martins Doberstein
 IPHAN
 Juliano Martins Doberstein
 Técnico I - SIAPE 1535202
 IPHAN/PR



FICHA DE INSPEÇÃO - BENS MÓVEIS HISTÓRICOS

Nº. 02

UNIDADE REGIONAL: CURITIBA

BEM MÓVEL: Quadro com foto do "Superintendente da R.V.P.S.C. Eng. Adroaldo Torino Junqueira Ayres, de 29.12.1931 a 28.02.1933", medindo 26,5x28,0 cm

CONVENIENTE: SEM CONVÊNIO

LOCAL DA INSPEÇÃO: URCUB - ED. ENG. TEIXEIRA SOARES

DATA DE INSPEÇÃO: 11.07.2011

TÉCNICOS DA INV/RFFSA: ENG. SOLANGE DE SOUZA BREDOW
 JEFFERSON LUIZ DO CARMO

MAT SIAPE 1721075

MAT SIAPE 1720952

TÉCNICO DO IPHAN: HIST. JULIANO MARTINS DOBERSTEIN

MAT SIAPE 1535202

Nº. Patr./Tombo	Bem Tombado: <input type="checkbox"/> Sim <input checked="" type="checkbox"/> Não <input type="checkbox"/> Sem Info.	Estado Geral (aparência): <input checked="" type="checkbox"/> Bom <input type="checkbox"/> Regular <input type="checkbox"/> Ruim
Tipo do Bem: ACERVO DOCUMENTAL - foto	Valor Hist / Artíst. e Cult.: <input checked="" type="checkbox"/> Sim <input type="checkbox"/> Não	Funcionamento: <input type="checkbox"/> Total <input type="checkbox"/> Parcial <input type="checkbox"/> Não funciona
Ferramental: <input type="checkbox"/> Sim <input checked="" type="checkbox"/> Não	Instalado no local de trabalho: <input checked="" type="checkbox"/> Sim <input type="checkbox"/> Não	

Observações:

EXPOSTO NO HALL DE ENTRADA DA INV/RFFSA - URCUB - SECRETARIA

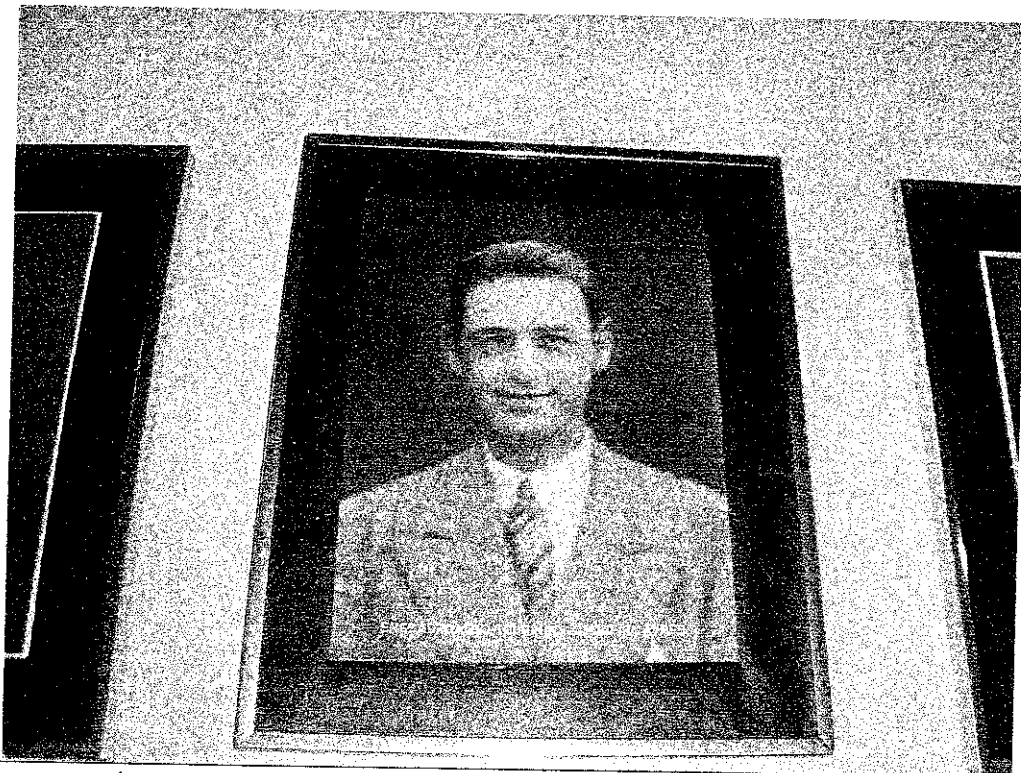

ASSINATURA DOS RESPONSÁVEIS:

Solange
 Solange de Souza Bredow
 RFFSA
 CREA 6758-D/PR
 Mat. 50046832-X

Juliano Martins Doberstein
 IPHAN
 Juliano Martins Doberstein
 Técnico I - SIAPE 1535202
 IPHAN/PR



FICHA DE INSPEÇÃO - BENS MÓVEIS HISTÓRICOS

Nº. 03

UNIDADE REGIONAL: CURITIBA

BEM MÓVEL: Quadro com foto do "Superintendente da R.V.P.S.C. Eng. Luciano Martins Veras, de 01.03.1933 a 21.05.1933", medindo 26,5x28,0 cm

CONVENIENTE: SEM CONVÊNIO

LOCAL DA INSPEÇÃO: URCUB - ED. ENG. TEIXEIRA SOARES

DATA DE INSPEÇÃO: 11.07.2011

TÉCNICOS DA INV/RFFSA: ENG. SOLANGE DE SOUZA BREDOW

MAT SIAPE 1721075

JEFFERSON LUIZ DO CARMO

MAT SIAPE 1720952

TÉCNICO DO IPHAN: HIST. JULIANO MARTINS DOBERSTEIN

MAT SIAPE 1535202

Nº. Patr./Tombo	Bem Tombado: <input type="checkbox"/> Sim <input checked="" type="checkbox"/> Não <input type="checkbox"/> Sem Info.	Estado Geral (aparência): <input checked="" type="checkbox"/> Bom <input type="checkbox"/> Regular <input type="checkbox"/> Ruim
Tipo do Bem: ACERVO DOCUMENTAL - foto	Valor Hist / Artist. e Cult.: <input checked="" type="checkbox"/> Sim <input type="checkbox"/> Não	Funcionamento: <input type="checkbox"/> Total <input type="checkbox"/> Parcial <input type="checkbox"/> Não funciona
Ferramental: <input type="checkbox"/> Sim <input checked="" type="checkbox"/> Não	Instalado no local de trabalho: <input checked="" type="checkbox"/> Sim <input type="checkbox"/> Não	

Observações:

EXPOSTO NO HALL DE ENTRADA DA INV/RFFSA - URCUB - SECRETARIA

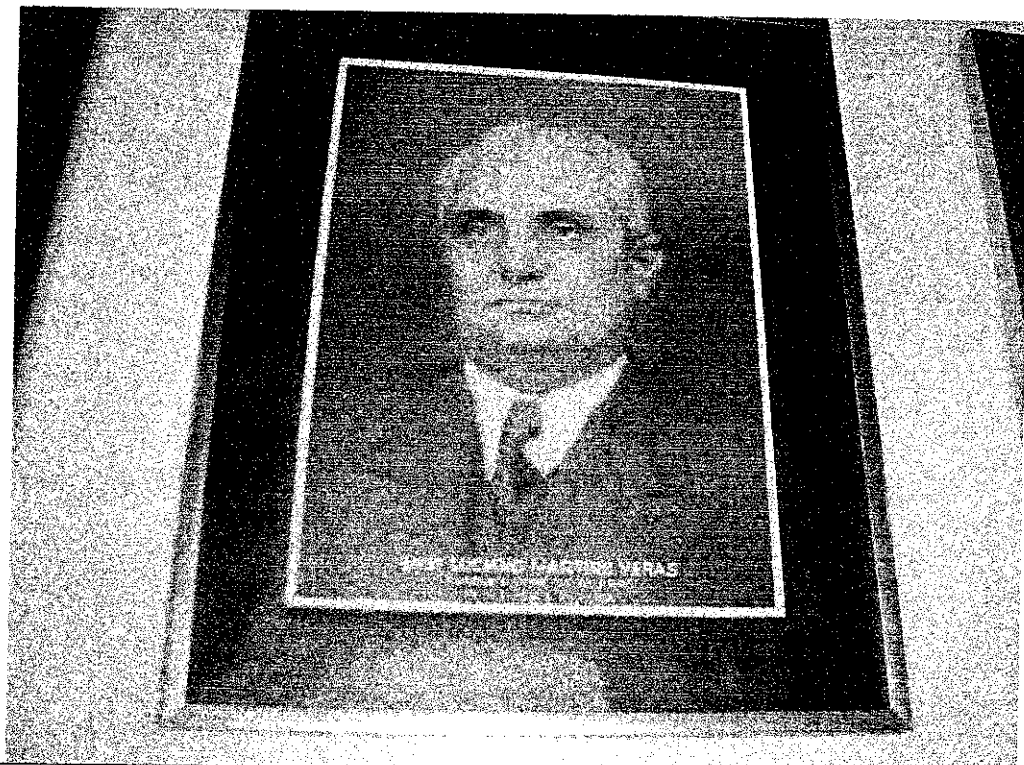

ASSINATURA DOS RESPONSÁVEIS:

 INV / RFFSA
 Solange de Souza Bredow
 CREA 6758-D/PR
 Mat. 50046832-X

 IPHAN
 Juliano Martins Doberstein
 Técnico I - SIAPE 1535202
 IPHAN/PR



FICHA DE INSPEÇÃO - BENS MÓVEIS HISTÓRICOS

Nº. 04

UNIDADE REGIONAL: CURITIBA

BEM MÓVEL: Quadro com foto do "Superintendente da R.V.P.S.C. Eng. Hermelindo de Barros Lins, de 11.07.1933 a 06.07.1934", medindo 26,5x28,0 cm

CONVENIENTE : SEM CONVÊNIO

LOCAL DA INSPEÇÃO: URCUB - ED. ENG. TEIXEIRA SOARES
 TÉCNICOS DA INV/RFFSA: ENG. SOLANGE DE SOUZA BREDOW
 JEFFERSON LUIZ DO CARMO
 TÉCNICO DO IPHAN: HIST. JULIANO MARTINS DOBERSTEIN

DATA DE INSPEÇÃO: 11.07.2011
 MAT SIAPE 1721075
 MAT SIAPE 1720952
 MAT SIAPE 1535202

Nº. Patr./Tombo	Bem Tombado: <input type="checkbox"/> Sim <input checked="" type="checkbox"/> Não <input type="checkbox"/> Sem Info.	Estado Geral (aparência): <input checked="" type="checkbox"/> Bom <input type="checkbox"/> Regular <input type="checkbox"/> Ruim
Tipo do Bem: ACERVO DOCUMENTAL - foto	Valor Hist / Artíst. e Cult.: <input checked="" type="checkbox"/> Sim <input type="checkbox"/> Não	Funcionamento: <input type="checkbox"/> Total <input type="checkbox"/> Parcial <input type="checkbox"/> Não funciona
Ferramental: <input type="checkbox"/> Sim <input checked="" type="checkbox"/> Não	Instalado no local de trabalho: <input checked="" type="checkbox"/> Sim <input type="checkbox"/> Não	

Observações:
EXPOSTO NO HALL DE ENTRADA DA INV/RFFSA - URCUB - SECRETARIA

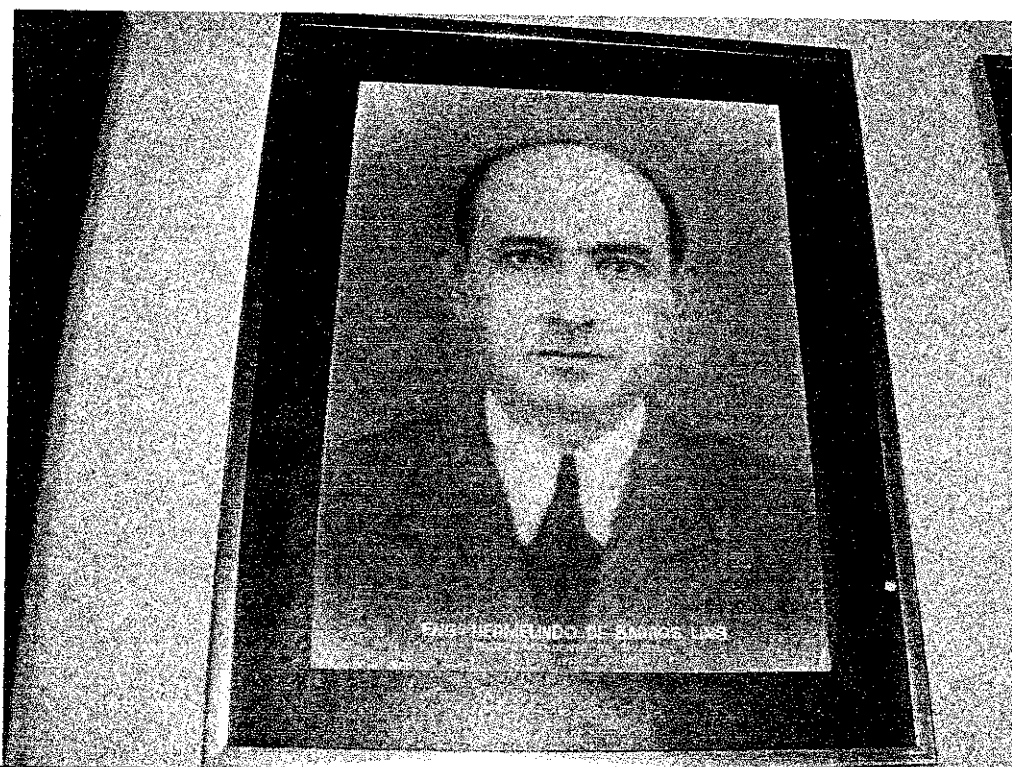

ASSINATURA DOS RESPONSÁVEIS:

INV / RFFSA
 Solange de Souza Bredow
 CREA 6758-D/PR
 Mat. 50046832-X

IPHAN
 Juliano Martins Doberstein

Juliano Martins Doberstein
 Técnico I - SIAPE 1535202
 IPHAN/PR



FICHA DE INSPEÇÃO - BENS MÓVEIS HISTÓRICOS

Nº. 05

UNIDADE REGIONAL: CURITIBA

BEM MÓVEL: Quadro com foto do "Superintendente da R.V.P.S.C. Eng. Alexandre Gutierrez, de 07.07.1934 a 16.02.1939", medindo 26,5x28,0 cm

CONVENIENTE : SEM CONVÊNIO

LOCAL DA INSPEÇÃO: URCUB - ED. ENG. TEIXEIRA SOARES

DATA DE INSPEÇÃO: 11.07.2011

TÉCNICOS DA INV/RFFSA: ENG. SOLANGE DE SOUZA BREDOW

MAT SIAPE 1721075

JEFFERSON LUIZ DO CARMO

MAT SIAPE 1720952

TÉCNICO DO IPHAN: HIST. JULIANO MARTINS DOBERSTEIN

MAT SIAPE 1535202

Nº. Patr./Tombo	Bem Tombado: <input type="checkbox"/> Sim <input checked="" type="checkbox"/> Não <input type="checkbox"/> Sem Info.	Estado Geral (aparência): <input checked="" type="checkbox"/> Bom <input type="checkbox"/> Regular <input type="checkbox"/> Ruim
Tipo do Bem: ACERVO DOCUMENTAL - foto	Valor Hist / Artist. e Cult.: <input checked="" type="checkbox"/> Sim <input type="checkbox"/> Não	Funcionamento: <input type="checkbox"/> Total <input type="checkbox"/> Parcial <input type="checkbox"/> Não funciona
Ferramental: <input type="checkbox"/> Sim <input checked="" type="checkbox"/> Não	Instalado no local de trabalho: <input checked="" type="checkbox"/> Sim <input type="checkbox"/> Não	

Observações:
EXPOSTO NO HALL DE ENTRADA DA INV/RFFSA - URCUB - SECRETARIA

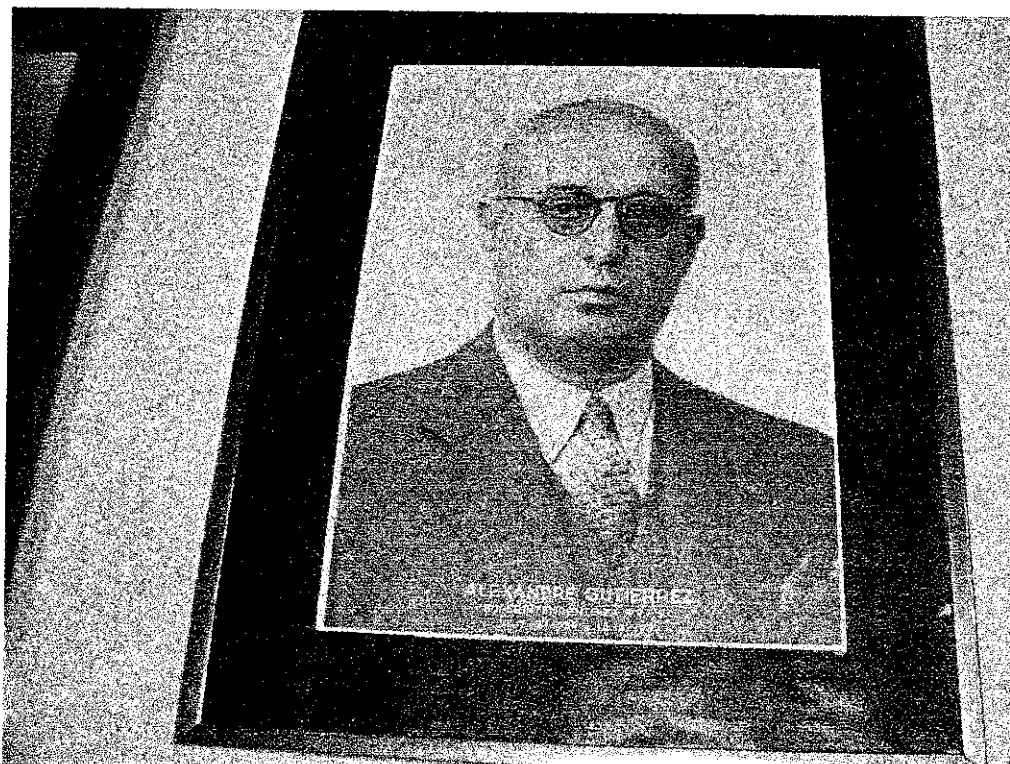

ASSINATURA DOS RESPONSÁVEIS:

Solange
INV / RFFSA

Solange de Souza Bredow
CREA 6758-D/PR
50046832-X

Juliano Martins Doberstein
IPHAN

Juliano Martins Doberstein
Técnico I - SIAPE 1535202
IPHAN/PR



FICHA DE INSPEÇÃO – BENS MÓVEIS HISTÓRICOS

Nº. 06

UNIDADE REGIONAL: CURITIBA

BEM MÓVEL: Quadro com foto do "Superintendente da R.V.P.S.C. Coronel Manoel Tiburcio Cavalcanti (24.12.1882 – 23.12.1939), de 17.02.1939 a 23.12.1939", medindo 26,5x28,0 cm

CONVENIENTE : SEM CONVÊNIO

LOCAL DA INSPEÇÃO: URCUB – ED. ENG. TEIXEIRA SOARES

DATA DE INSPEÇÃO: 11.07.2011

TÉCNICOS DA INV/RFFSA: ENG. SOLANGE DE SOUZA BREDOW

MAT SIAPE 1721075

JEFFERSON LUIZ DO CARMO

MAT SIAPE 1720952

TÉCNICO DO IPHAN: HIST. JULIANO MARTINS DOBERSTEIN

MAT SIAPE 1535202

Nº. Patr./Tombo	Bem Tombado: <input type="checkbox"/> Sim <input checked="" type="checkbox"/> Não <input type="checkbox"/> Sem Info.	Estado Geral (aparência): <input checked="" type="checkbox"/> Bom <input type="checkbox"/> Regular <input type="checkbox"/> Ruim
Tipo do Bem: ACERVO DOCUMENTAL - foto	Valor Hist / Artist. e Cult.: <input checked="" type="checkbox"/> Sim <input type="checkbox"/> Não	Funcionamento: <input type="checkbox"/> Total <input type="checkbox"/> Parcial <input type="checkbox"/> Não funciona
Ferramental: <input type="checkbox"/> Sim <input checked="" type="checkbox"/> Não	Instalado no local de trabalho: <input checked="" type="checkbox"/> Sim <input type="checkbox"/> Não	

Observações:

EXPOSTO NO HALL DE ENTRADA DA INV/RFFSA - URCUB - SECRETARIA



ASSINATURA DOS RESPONSÁVEIS:

Solange

 INV / RFFSA

Solange de Souza Bredow
 CREA 6758-D/PR
 FIO6 50046832-X

Juliano Martins Doberstein

 IPHAN
 Juliano Martins Doberstein
 Técnico I - SIAPE 1535202
 IPHAN/PR



FICHA DE INSPEÇÃO – BENS MÓVEIS HISTÓRICOS

UNIDADE REGIONAL: CURITIBA

BEM MÓVEL: Quadro com foto do “Superintendente da R.V.P.S.C. General Durival Britto e Silva, de 03.02.1940 a 23.01.1947”, medindo 26,5x28,0 cm

CONVENIENTE : SEM CONVÊNIO

LOCAL DA INSPEÇÃO: URCUB – ED. ENG. TEIXEIRA SOARES

DATA DE INSPEÇÃO: 11.07.2011

TÉCNICOS DA INV/RFFSA: ENG. SOLANGE DE SOUZA BREDOW

MAT SIAPE 1721075

JEFFERSON LUIZ DO CARMO

MAT SIAPE 1720952

TÉCNICO DO IPHAN: HIST. JULIANO MARTINS DOBERSTEIN

MAT SIAPE 1535202

Nº. Patr./Tombo	Bem Tombado: <input type="checkbox"/> Sim <input checked="" type="checkbox"/> Não <input type="checkbox"/> Sem Info.	Estado Geral (aparência): <input checked="" type="checkbox"/> Bom <input type="checkbox"/> Regular <input type="checkbox"/> Ruim
Tipo do Bem: ACERVO DOCUMENTAL - foto	Valor Hist / Artist. e Cult.: <input checked="" type="checkbox"/> Sim <input type="checkbox"/> Não	Funcionamento: <input type="checkbox"/> Total <input type="checkbox"/> Parcial <input type="checkbox"/> Não funciona
Ferramental: <input type="checkbox"/> Sim <input checked="" type="checkbox"/> Não	Instalado no local de trabalho: <input checked="" type="checkbox"/> Sim <input type="checkbox"/> Não	

Observações:

EXPOSTO NO HALL DE ENTRADA DA INV/RFFSA - URCUB - SECRETARIA



ASSINATURA DOS RESPONSÁVEIS:

 Solange de Souza Bredow
 INV / RFFSA
 CREA 6752-D/PR
 Mat. 50046832-X
 FIO7-FSU

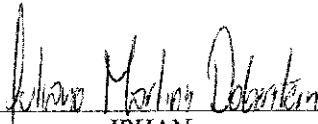

 IPHAN
 Juliano Martins Doberstein
 Técnico I - SIAPE 1535202
 IPHAN/PR



FICHA DE INSPEÇÃO – BENS MÓVEIS HISTÓRICOS

Nº. 08

UNIDADE REGIONAL: CURITIBA

BEM MÓVEL: Quadro com foto do “Diretor R.V.P.S.C. Major Luiz Neves, de 24.01.1947 a 01.10.1947”, medindo 26,5x28,0 cm

CONVENIENTE : SEM CONVÊNIO

LOCAL DA INSPEÇÃO: URCUB – ED. ENG. TEIXEIRA SOARES

DATA DE INSPEÇÃO: 11.07.2011

TÉCNICOS DA INV/RFFSA: ENG. SOLANGE DE SOUZA BREDOW
 JEFFERSON LUIZ DO CARMO

MAT SIAPE 1721075

MAT SIAPE 1720952

TÉCNICO DO IPHAN: HIST. JULIANO MARTINS DOBERSTEIN

MAT SIAPE 1535202

Nº. Patr./Tombo	Bem Tombado: <input type="checkbox"/> Sim <input checked="" type="checkbox"/> Não <input type="checkbox"/> Sem Info.	Estado Geral (aparência): <input checked="" type="checkbox"/> Bom <input type="checkbox"/> Regular <input type="checkbox"/> Ruim
Tipo do Bem: ACERVO DOCUMENTAL - foto	Valor Hist / Artist. e Cult.: <input checked="" type="checkbox"/> Sim <input type="checkbox"/> Não	Funcionamento: <input type="checkbox"/> Total <input type="checkbox"/> Parcial <input type="checkbox"/> Não funciona
Ferramental: <input type="checkbox"/> Sim <input checked="" type="checkbox"/> Não	Instalado no local de trabalho: <input checked="" type="checkbox"/> Sim <input type="checkbox"/> Não	

Observações:
EXPOSTO NO HALL DE ENTRADA DA INV/RFFSA - URCUB - SECRETARIA



ASSINATURA DOS RESPONSÁVEIS:

 INV / RFFSA
 Solange de Souza Bredow
 CREA 6758-D/PR
 Mat. 50046832-X

FI08-FSU

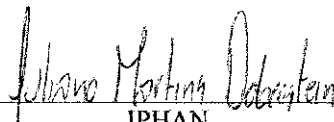

 IPHAN
 Juliano Martins Doberstein
 Técnico I - SIAPE 1535202
 IPHAN/PR



FICHA DE INSPEÇÃO - BENS MÓVEIS HISTÓRICOS

Nº. 09

UNIDADE REGIONAL: CURITIBA

BEM MÓVEL: Quadro com foto do "Diretor R.V.P.S.C. Coronel José Machado Lopes, de 02.X.1947 a 16.XI.1950", medindo 26,5x28,0 cm

CONVENIENTE : SEM CONVÊNIO

LOCAL DA INSPEÇÃO: URCUB - ED. ENG. TEIXEIRA SOARES
 TÉCNICOS DA INV/RFFSA: ENG. SOLANGE DE SOUZA BREDOW
 JEFFERSON LUIZ DO CARMO
 TÉCNICO DO IPHAN: HIST. JULIANO MARTINS DOBERSTEIN

DATA DE INSPEÇÃO: 11.07.2011
 MAT SIAPE 1721075
 MAT SIAPE 1720952
 MAT SIAPE 1535202

Nº. Patr./Tombo	Bem Tombado: <input type="checkbox"/> Sim <input checked="" type="checkbox"/> Não <input type="checkbox"/> Sem Info.	Estado Geral (aparência): <input checked="" type="checkbox"/> Bom <input type="checkbox"/> Regular <input type="checkbox"/> Ruim
Tipo do Bem: ACERVO DOCUMENTAL - foto	Valor Hist / Artist. e Cult.: <input checked="" type="checkbox"/> Sim <input type="checkbox"/> Não	Funcionamento: <input type="checkbox"/> Total <input type="checkbox"/> Parcial <input type="checkbox"/> Não funciona
Ferramental: <input type="checkbox"/> Sim <input checked="" type="checkbox"/> Não	Instalado no local de trabalho: <input checked="" type="checkbox"/> Sim <input type="checkbox"/> Não	

Observações:
 EXPOSTO NO HALL DE ENTRADA DA INV/RFFSA - URCUB - SECRETARIA

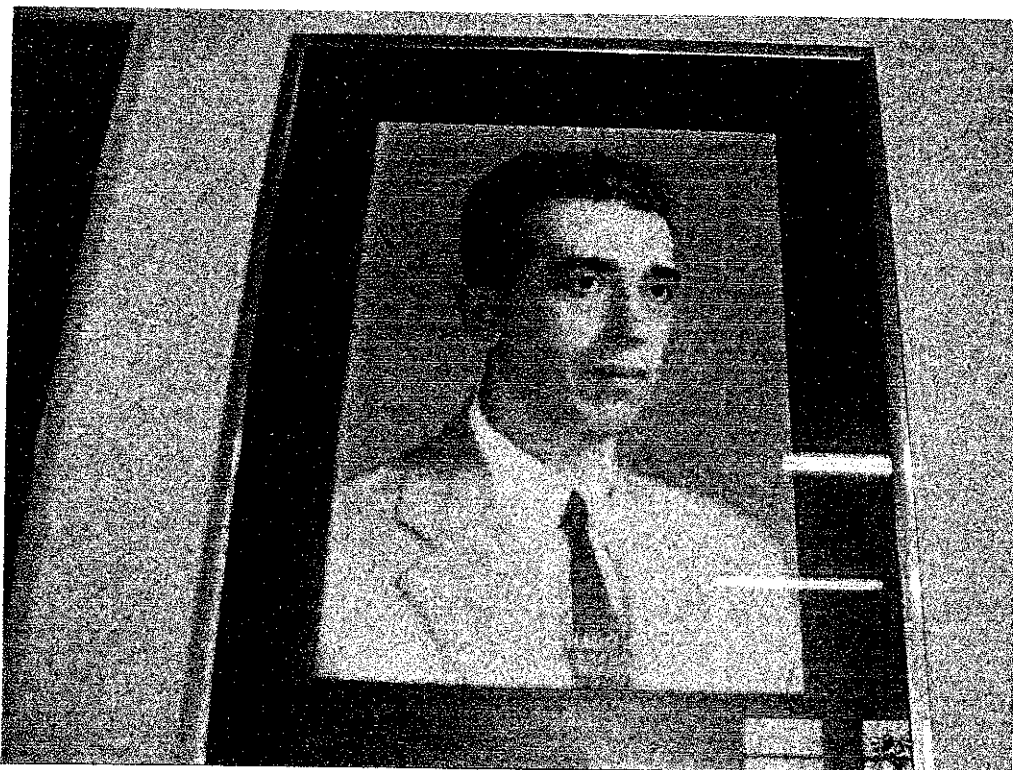

ASSINATURA DOS RESPONSÁVEIS:

Solange
 INV / RFFSA

Solange de Souza Bredow
 CREA 6758-D/PR
 FIO9-FGLJ0046832-X

[Handwritten signature]

Juliano Martins Doberstein
 IPHAN

Juliano Martins Doberstein
 Técnico I - SIAPE 1535202
 IPHAN/PR



FICHA DE INSPEÇÃO - BENS MÓVEIS HISTÓRICOS

Nº. 10

UNIDADE REGIONAL: CURITIBA

BEM MÓVEL: Quadro com foto do "Diretor R.V.P.S.C. Eng. Manoel da Rocha Kuester, de 16.XI.1950 a 26.II.1951", medindo 26,5x28,0 cm

CONVENIENTE : SEM CONVÊNIO

LOCAL DA INSPEÇÃO: URCUB - ED. ENG. TEIXEIRA SOARES

DATA DE INSPEÇÃO: 11.07.2011

TÉCNICOS DA INV/RFFSA: ENG. SOLANGE DE SOUZA BREDOW
 JEFFERSON LUIZ DO CARMO

MAT SIAPE 1721075

MAT SIAPE 1720952

TÉCNICO DO IPHAN: HIST. JULIANO MARTINS DOBERSTEIN

MAT SIAPE 1535202

Nº. Patr./Tombo	Bem Tombado: <input type="checkbox"/> Sim <input checked="" type="checkbox"/> Não <input type="checkbox"/> Sem Info.	Estado Geral (aparência): <input checked="" type="checkbox"/> Bom <input type="checkbox"/> Regular <input type="checkbox"/> Ruim
Tipo do Bem: ACERVO DOCUMENTAL - foto	Valor Hist / Artist. e Cult.: <input checked="" type="checkbox"/> Sim <input type="checkbox"/> Não	Funcionamento: <input type="checkbox"/> Total <input type="checkbox"/> Parcial <input type="checkbox"/> Não funciona
Ferramental: <input type="checkbox"/> Sim <input checked="" type="checkbox"/> Não	Instalado no local de trabalho: <input checked="" type="checkbox"/> Sim <input type="checkbox"/> Não	

Observações:
 EXPOSTO NO HALL DE ENTRADA DA INV/RFFSA - URCUB - SECRETARIA



ASSINATURA DOS RESPONSÁVEIS:

Solange de Souza Bredow

INV / RFFSA

Solange de Souza Bredow

CREA 6758-D/PR

1104683046832-X

Jefferson Luiz do Carmo

Juliano Martins Doberstein

IPHAN

Juliano Martins Doberstein

Técnico I - SIAPE 1535202

IPHAN/PR



FICHA DE INSPEÇÃO – BENS MÓVEIS HISTÓRICOS

Nº. 11

UNIDADE REGIONAL: CURITIBA

BEM MÓVEL: Quadro com foto do “Diretor R.V.P.S.C. Eng. Raul Zenha de Mesquita, de 27.II.1951 a 10.X.1954”, medindo 26,5x28,0 cm

CONVENIENTE : SEM CONVÊNIO

LOCAL DA INSPEÇÃO: URCUB – ED. ENG. TEIXEIRA SOARES

DATA DE INSPEÇÃO: 11.07.2011

TÉCNICOS DA INV/RFFSA: ENG. SOLANGE DE SOUZA BREDOW

MAT SIAPE 1721075

JEFFERSON LUIZ DO CARMO

MAT SIAPE 1720952

TÉCNICO DO IPHAN: HIST. JULIANO MARTINS DOBERSTEIN

MAT SIAPE 1535202

Nº. Patr./Tombo	Bem Tombado: <input type="checkbox"/> Sim <input checked="" type="checkbox"/> Não <input type="checkbox"/> Sem Info.	Estado Geral (aparência): <input checked="" type="checkbox"/> Bom <input type="checkbox"/> Regular <input type="checkbox"/> Ruim
Tipo do Bem: ACERVO DOCUMENTAL - foto	Valor Hist / Artist. e Cult.: <input checked="" type="checkbox"/> Sim <input type="checkbox"/> Não	Funcionamento: <input type="checkbox"/> Total <input type="checkbox"/> Parcial <input type="checkbox"/> Não funciona
Ferramental: <input type="checkbox"/> Sim <input checked="" type="checkbox"/> Não	Instalado no local de trabalho: <input checked="" type="checkbox"/> Sim <input type="checkbox"/> Não	

Observações:
EXPOSTO NO HALL DE ENTRADA DA INV/RFFSA - URCUB - SECRETARIA



ASSINATURA DOS RESPONSÁVEIS:

 Solange de Souza Bredow RFFSA
 CREA 6758-D/PR
 Mat. 50046832-X

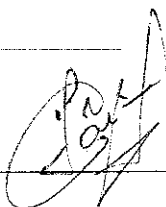

 IPHAN
 Juliano Martins Doberstein
 Técnico I - SIAPE 1535202
 IPHAN/PR



FICHA DE INSPEÇÃO – BENS MÓVEIS HISTÓRICOS

Nº. 12

UNIDADE REGIONAL: CURITIBA

BEM MÓVEL: Quadro com foto do “Diretor R.V.P.S.C. Gal. Iberê de Matos, de 25.V.1954 a 03.X.1954 (Interino de 04.X.1954 a 15.XI.1954”, medindo 26,5x28,0 cm

CONVENIENTE : SEM CONVÊNIO

LOCAL DA INSPEÇÃO: URCUB – ED. ENG. TEIXEIRA SOARES

DATA DE INSPEÇÃO: 11.07.2011

TÉCNICOS DA INV/RFFSA: ENG. SOLANGE DE SOUZA BREDOW

MAT SIAPE 1721075

JEFFERSON LUIZ DO CARMO

MAT SIAPE 1720952

TÉCNICO DO IPHAN: HIST. JULIANO MARTINS DOBERSTEIN

MAT SIAPE 1535202

Nº. Patr./Tombo	Bem Tombado: <input type="checkbox"/> Sim <input checked="" type="checkbox"/> Não <input type="checkbox"/> Sem Info.	Estado Geral (aparência): <input checked="" type="checkbox"/> Bom <input type="checkbox"/> Regular <input type="checkbox"/> Ruím
Tipo do Bem: ACERVO DOCUMENTAL - foto	Valor Hist / Artist. e Cult.: <input checked="" type="checkbox"/> Sim <input type="checkbox"/> Não	Funcionamento: <input type="checkbox"/> Total <input type="checkbox"/> Parcial <input type="checkbox"/> Não funciona
Ferramental: <input type="checkbox"/> Sim <input checked="" type="checkbox"/> Não	Instalado no local de trabalho: <input checked="" type="checkbox"/> Sim <input type="checkbox"/> Não	

Observações:

EXPOSTO NO HALL DE ENTRADA DA INV/RFFSA - URCUB - SECRETARIA

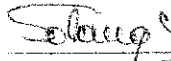

ASSINATURA DOS RESPONSÁVEIS:

 Solange de Souza Bredow / RFFSA
 CREA 6758-D/PR
 Mat. 50046932-X

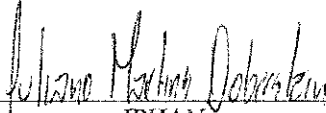

 Juliano Martins Doberstein
 Técnico I - SIAPE 1535202
 IPHAN/PR



FICHA DE INSPEÇÃO – BENS MÓVEIS HISTÓRICOS

Nº. 13

UNIDADE REGIONAL: CURITIBA

BEM MÓVEL: Quadro com foto do “Diretor R.V.P.S.C. Eng. Flausino Mendes da Silva, de 16.XI.1954 a 19.III.1956”, medindo 26,5x28,0 cm

CONVENIENTE : SEM CONVÊNIO

LOCAL DA INSPEÇÃO: URCUB – ED. ENG. TEIXEIRA SOARES
 TÉCNICOS DA INV/RFFSA: ENG. SOLANGE DE SOUZA BREDOW
 JEFFERSON LUIZ DO CARMO
 TÉCNICO DO IPHAN: HIST. JULIANO MARTINS DOBERSTEIN

DATA DE INSPEÇÃO: 11.07.2011
 MAT SIAPE 1721075
 MAT SIAPE 1720952
 MAT SIAPE 1535202

Nº. Patr./Tombo	Bem Tombado: <input type="checkbox"/> Sim <input checked="" type="checkbox"/> Não <input type="checkbox"/> Sem Info.	Estado Geral (aparência): <input checked="" type="checkbox"/> Bom <input type="checkbox"/> Regular <input type="checkbox"/> Ruim
Tipo do Bem: ACERVO DOCUMENTAL - foto	Valor Hist / Artist. e Cult.: <input checked="" type="checkbox"/> Sim <input type="checkbox"/> Não	Funcionamento: <input type="checkbox"/> Total <input type="checkbox"/> Parcial <input type="checkbox"/> Não funciona
Ferramental: <input type="checkbox"/> Sim <input checked="" type="checkbox"/> Não	Instalado no local de trabalho: <input checked="" type="checkbox"/> Sim <input type="checkbox"/> Não	

Observações:
EXPOSTO NO HALL DE ENTRADA DA INV/RFFSA - URCUB - SECRETARIA

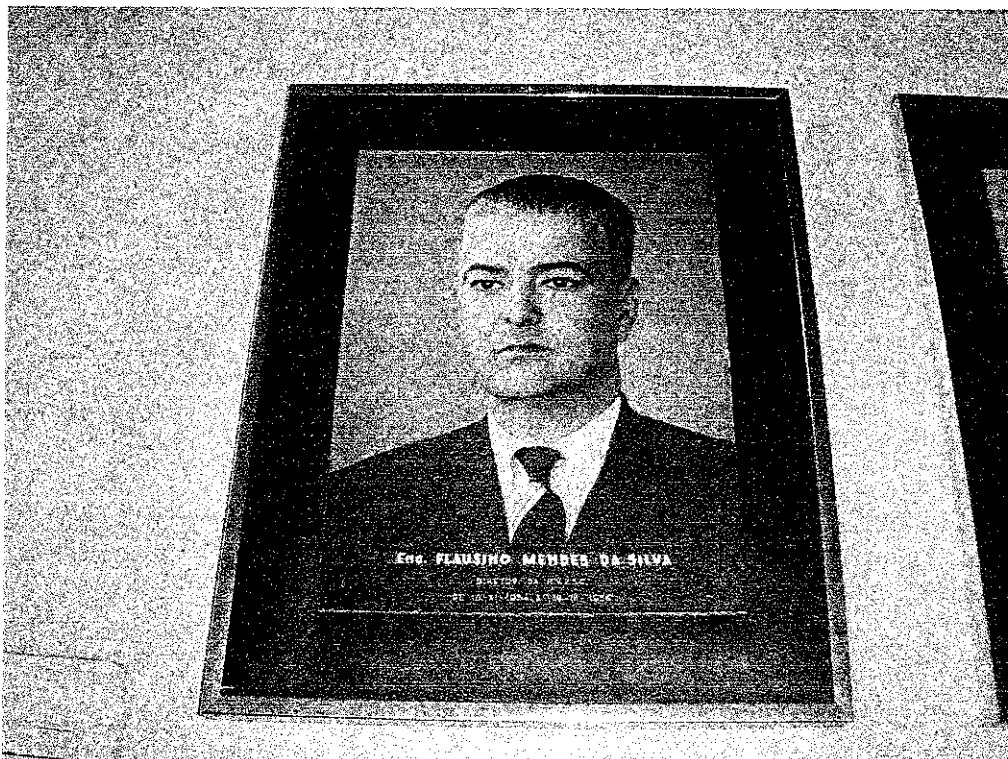

ASSINATURA DOS RESPONSÁVEIS:

Solange

 INV / RFFSA
 CREA 6758-D/PR
 Mat. 60048832-X
 FI13-FSU

Juliano

Juliano Martins Doberstein

 IPHAN
 Juliano Martins Doberstein
 Técnico I - SIAPE 1535202
 IPHAN/PR



FICHA DE INSPEÇÃO - BENS MÓVEIS HISTÓRICOS

Nº. 14

UNIDADE REGIONAL: CURITIBA

BEM MÓVEL: Quadro com foto do "Superintendente R.V.P.S.C. Eng. Ângelo Lopes, de 19.III.1956 a 10.XI.1960", medindo 26,5x28,0 cm

CONVENIENTE: SEM CONVÊNIO

LOCAL DA INSPEÇÃO: URCUB - ED. ENG. TEIXEIRA SOARES

DATA DE INSPEÇÃO: 11.07.2011

TÉCNICOS DA INV/RFFSA: ENG. SOLANGE DE SOUZA BREDOW
 JEFFERSON LUIZ DO CARMO

MAT SIAPE 1721075

MAT SIAPE 1720952

TÉCNICO DO IPHAN: HIST. JULIANO MARTINS DOBERSTEIN

MAT SIAPE 1535202

Nº. Patr./Tombo	Bem Tombado: <input type="checkbox"/> Sim <input checked="" type="checkbox"/> Não <input type="checkbox"/> Sem Info.	Estado Geral (aparência): <input checked="" type="checkbox"/> Bom <input type="checkbox"/> Regular <input type="checkbox"/> Ruim
Tipo do Bem: ACERVO DOCUMENTAL - foto	Valor Hist / Artist. e Cult.: <input checked="" type="checkbox"/> Sim <input type="checkbox"/> Não	Funcionamento: <input type="checkbox"/> Total <input type="checkbox"/> Parcial <input type="checkbox"/> Não funciona
Ferramental: <input type="checkbox"/> Sim <input checked="" type="checkbox"/> Não	Instalado no local de trabalho: <input checked="" type="checkbox"/> Sim <input type="checkbox"/> Não	

Observações:

EXPOSTO NO HALL DE ENTRADA DA INV/RFFSA - URCUB - SECRETARIA



ASSINATURA DOS RESPONSÁVEIS:

Solange
 Solange de Souza Bredow
 CREA 6758-D/PR
 Mat. 50046332-X
 FI14-FSU

Juliano Martins Doberstein
 Juliano Martins Doberstein
 Técnico I - SIAPE 1535202
 IPHAN/IPR



FICHA DE INSPEÇÃO - BENS MÓVEIS HISTÓRICOS

Nº. 15

UNIDADE REGIONAL: CURITIBA

BEM MÓVEL: Quadro com foto do "Superintendente R.V.P.S.C. Eng. Walter Scott de Castro Velloso, de 10.03.1961 a 14.05.1962", medindo 26,5x28,0 cm

CONVENENTE : SEM CONVÊNIO

LOCAL DA INSPEÇÃO: URCUB - ED. ENG. TEIXEIRA SOARES
 TÉCNICOS DA INV/RFFSA: ENG. SOLANGE DE SOUZA BREDOW
 JEFFERSON LUIZ DO CARMO
 TÉCNICO DO IPHAN: HIST. JULIANO MARTINS DOBERSTEIN

DATA DE INSPEÇÃO: 11.07.2011
 MAT SIAPE 1721075
 MAT SIAPE 1720952
 MAT SIAPE 1535202

Nº. Patr./Tombo	Bem Tombado: <input type="checkbox"/> Sim <input checked="" type="checkbox"/> Não <input type="checkbox"/> Sem Info.	Estado Geral (aparência): <input checked="" type="checkbox"/> Bom <input type="checkbox"/> Regular <input type="checkbox"/> Ruim
Tipo do Bem: ACERVO DOCUMENTAL - foto	Valor Hist / Artíst. e Cult.: <input checked="" type="checkbox"/> Sim <input type="checkbox"/> Não	Funcionamento: <input type="checkbox"/> Total <input type="checkbox"/> Parcial <input type="checkbox"/> Não funciona
Ferramental: <input type="checkbox"/> Sim <input checked="" type="checkbox"/> Não	Instalado no local de trabalho: <input checked="" type="checkbox"/> Sim <input type="checkbox"/> Não	

Observações:
 EXPOSTO NO HALL DE ENTRADA DA INV/RFFSA - URCUB - SECRETARIA

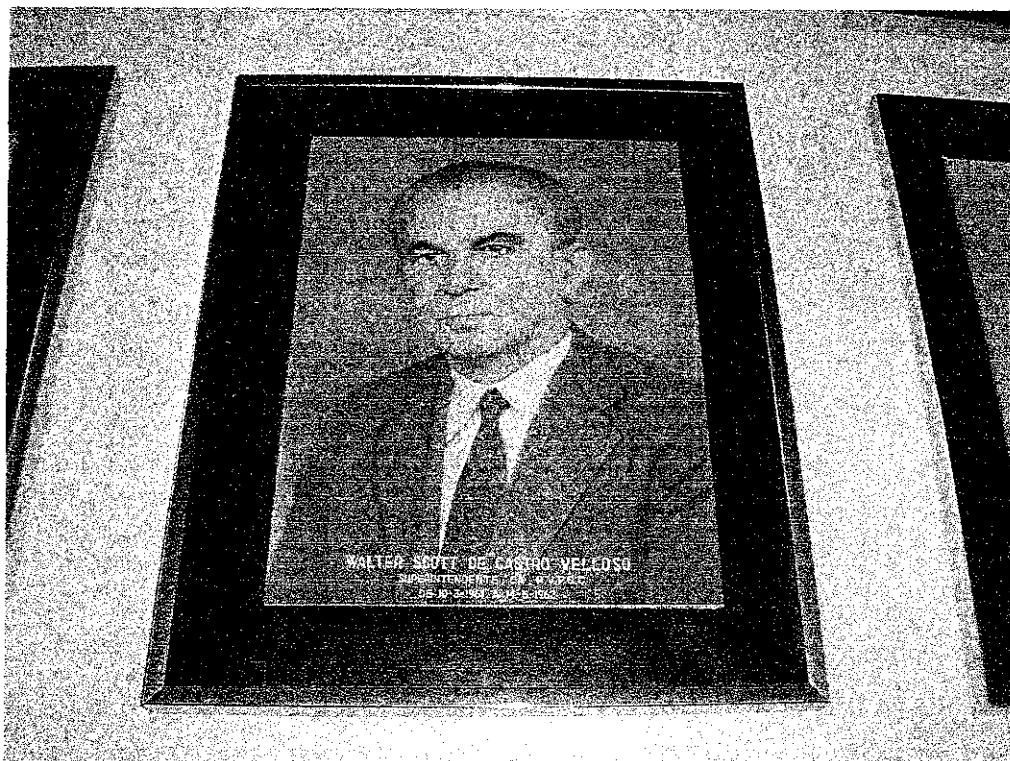

ASSINATURA DOS RESPONSÁVEIS:

Solange
 Solange de Souza Bredow / RFFSA
 CREA 6758-D/PR
 Mat. 50046832-X
 F115-FSU

Juliano Martins Doberstein
 IPHAN
 Juliano Martins Doberstein
 Técnico I - SIAPE 1535202
 IPHAN/PR



FICHA DE INSPEÇÃO - BENS MÓVEIS HISTÓRICOS

Nº. 16

UNIDADE REGIONAL: CURITIBA

BEM MÓVEL: Quadro com foto do "Diretor Superintendente da R.V.P.S.C. Eng. Enéas Muniz de Queiroz, de 15.05.1962 a 22.04.1964", medindo 26,5x28,0 cm

CONVENIENTE : SEM CONVÊNIO

LOCAL DA INSPEÇÃO: URCUB - ED. ENG. TEIXEIRA SOARES

DATA DE INSPEÇÃO: 11.07.2011

TÉCNICOS DA INV/RFFSA: ENG. SOLANGE DE SOUZA BREDOW

MAT SIAPE 1721075

JEFFERSON LUIZ DO CARMO

MAT SIAPE 1720952

TÉCNICO DO IPHAN: HIST. JULIANO MARTINS DOBERSTEIN

MAT SIAPE 1535202

Nº. Patr./Tombo	Bem Tombado: <input type="checkbox"/> Sim <input checked="" type="checkbox"/> Não <input type="checkbox"/> Sem Info.	Estado Geral (aparência): <input checked="" type="checkbox"/> Bom <input type="checkbox"/> Regular <input type="checkbox"/> Ruim
Tipo do Bem: ACERVO DOCUMENTAL - foto	Valor Hist / Artist. e Cult.: <input checked="" type="checkbox"/> Sim <input type="checkbox"/> Não	Funcionamento: <input type="checkbox"/> Total <input type="checkbox"/> Parcial <input type="checkbox"/> Não funciona
Ferramental: <input type="checkbox"/> Sim <input checked="" type="checkbox"/> Não	Instalado no local de trabalho: <input checked="" type="checkbox"/> Sim <input type="checkbox"/> Não	

Observações:
EXPOSTO NO HALL DE ENTRADA DA INV/RFFSA - URCUB - SECRETARIA



ASSINATURA DOS RESPONSÁVEIS:

Solange
 Solange de Souza Bredow
 INV / RFFSA
 CREA 8758-D/PR
 Mat. 50046832-X
 F116-FSU

Juliano Martins Doberstein
 IPHAN
 Juliano Martins Doberstein
 Técnico I - SIAPE 1535202
 IPHAN/PR



Nº. 17

FICHA DE INSPEÇÃO – BENS MÓVEIS HISTÓRICOS

UNIDADE REGIONAL: CURITIBA

BEM MÓVEL: Quadro com foto do “Superintendente da R.V.P.S.C. Cel. Brasílio Marques dos Santos Sobrinho, de 23.04.1964 a 04.07.1966”, medindo 26,5x28,0 cm

CONVENIENTE : SEM CONVÊNIO

LOCAL DA INSPEÇÃO: URCUB – ED. ENG. TEIXEIRA SOARES

DATA DE INSPEÇÃO: 11.07.2011

TÉCNICOS DA INV/RFFSA: ENG. SOLANGE DE SOUZA BREDOW
 JEFFERSON LUIZ DO CARMO

MAT SIAPE 1721075

MAT SIAPE 1720952

TÉCNICO DO IPHAN: HIST. JULIANO MARTINS DOBERSTEIN

MAT SIAPE 1535202

Nº. Patr./Tombo	Bem Tombado: <input type="checkbox"/> Sim <input checked="" type="checkbox"/> Não <input type="checkbox"/> Sem Info.	Estado Geral (aparência): <input checked="" type="checkbox"/> Bom <input type="checkbox"/> Regular <input type="checkbox"/> Ruim
Tipo do Bem: ACERVO DOCUMENTAL - foto	Valor Hist / Artist. e Cult.: <input checked="" type="checkbox"/> Sim <input type="checkbox"/> Não	Funcionamento: <input type="checkbox"/> Total <input type="checkbox"/> Parcial <input type="checkbox"/> Não funciona
Ferramental: <input type="checkbox"/> Sim <input checked="" type="checkbox"/> Não	Instalado no local de trabalho: <input checked="" type="checkbox"/> Sim <input type="checkbox"/> Não	

Observações:
EXPOSTO NO HALL DE ENTRADA DA INV/RFFSA - URCUB - SECRETARIA



ASSINATURA DOS RESPONSÁVEIS:

Solange
 Solange de Souza Bredow
 INV / RFFSA
 CREA 6756-D/PR
 Mat. 50046832-X
 FI17-FSU

Juliano Martins Doberstein
 IPHAN
 Juliano Martins Doberstein
 Técnico I - SIAPE 1535202
 IPHAN/PR



FICHA DE INSPEÇÃO - BENS MÓVEIS HISTÓRICOS

Nº. 18

UNIDADE REGIONAL: CURITIBA

BEM MÓVEL: Quadro com foto do "Superintendente da R.V.P.S.C. Eng. Euro Brandão, de 04.07.1966 a 24.04.1967", medindo 26,5x28,0 cm

CONVENIENTE : SEM CONVÊNIO

LOCAL DA INSPEÇÃO: URCUB - ED. ENG. TEIXEIRA SOARES

DATA DE INSPEÇÃO: 11.07.2011

TÉCNICOS DA INV/RFFSA: ENG. SOLANGE DE SOUZA BREDOW

MAT SIAPE 1721075

JEFFERSON LUIZ DO CARMO

MAT SIAPE 1720952

TÉCNICO DO IPHAN: HIST. JULIANO MARTINS DOBERSTEIN

MAT SIAPE 1535202

Nº. Patr./Tombo	Bem Tombado: <input type="checkbox"/> Sim <input checked="" type="checkbox"/> Não <input type="checkbox"/> Sem Info.	Estado Geral (aparência): <input checked="" type="checkbox"/> Bom <input type="checkbox"/> Regular <input type="checkbox"/> Ruim
Tipo do Bem: ACERVO DOCUMENTAL - foto	Valor Hist / Artíst. e Cult.: <input checked="" type="checkbox"/> Sim <input type="checkbox"/> Não	Funcionamento: <input type="checkbox"/> Total <input type="checkbox"/> Parcial <input type="checkbox"/> Não funciona
Ferramental: <input type="checkbox"/> Sim <input checked="" type="checkbox"/> Não	Instalado no local de trabalho: <input checked="" type="checkbox"/> Sim <input type="checkbox"/> Não	

Observações:

EXPOSTO NO HALL DE ENTRADA DA INV/RFFSA - URCUB - SECRETARIA

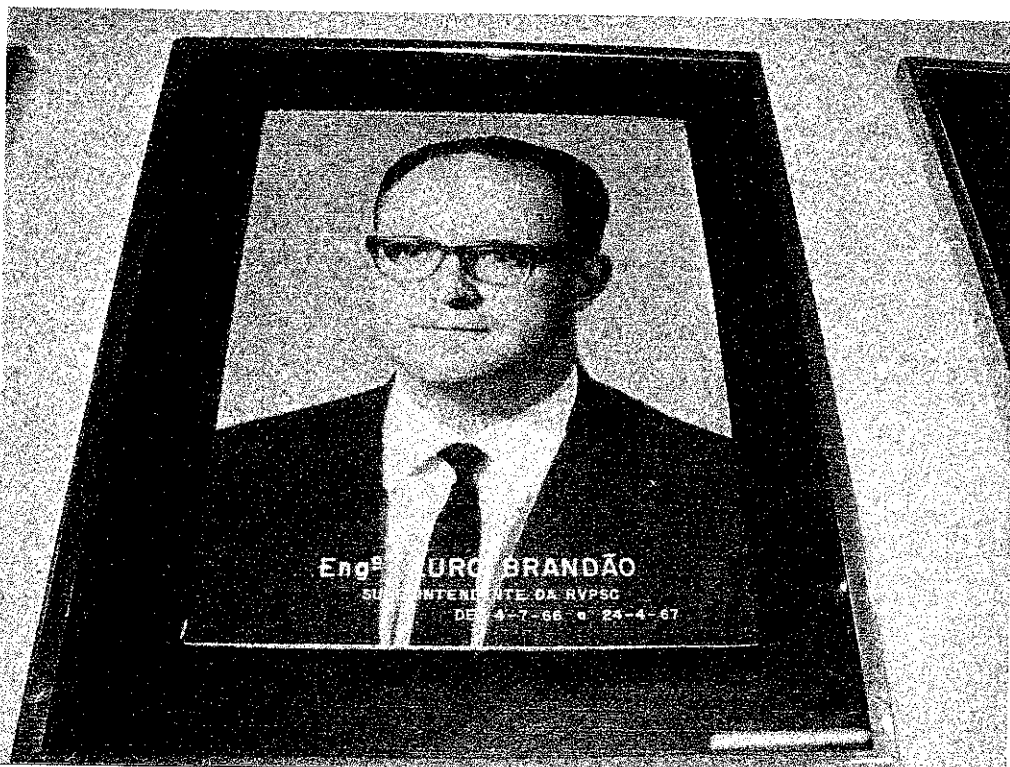

ASSINATURA DOS RESPONSÁVEIS:

Solange
 INV / RFFSA

Solange de Souza Bredow

CREA 6758-D/PR

FI18-RS-0150046832-X

Juliano

Juliano Martins Doberstein
 IPHAN

Juliano Martins Doberstein

Técnico I - SIAPE 1535202

IPHAN/PR



FICHA DE INSPEÇÃO – BENS MÓVEIS HISTÓRICOS

Nº. 19

UNIDADE REGIONAL: CURITIBA

BEM MÓVEL: Quadro com foto do “Diretor Superintendente da R.V.P.S.C. Eng. Francisco Cruz, de 11.XI.1960 a 15.05.1961 e de 24.04.1967 a 11.01.1968”, medindo 26,5x28,0 cm

CONVENIENTE : SEM CONVÊNIO

LOCAL DA INSPEÇÃO: URCUB – ED. ENG. TEIXEIRA SOARES
 TÉCNICOS DA INV/RFFSA: ENG. SOLANGE DE SOUZA BREDOW
 JEFFERSON LUIZ DO CARMO
 TÉCNICO DO IPHAN: HIST. JULIANO MARTINS DOBERSTEIN

DATA DE INSPEÇÃO: 11.07.2011
 MAT SIAPE 1721075
 MAT SIAPE 1720952
 MAT SIAPE 1535202

Nº. Patr./Tombo	Bem Tombado: <input type="checkbox"/> Sim <input checked="" type="checkbox"/> Não <input type="checkbox"/> Sem Info.	Estado Geral (aparência): <input checked="" type="checkbox"/> Bom <input type="checkbox"/> Regular <input type="checkbox"/> Ruim
Tipo do Bem: ACERVO DOCUMENTAL - foto	Valor Hist / Artist. e Cult.: <input checked="" type="checkbox"/> Sim <input type="checkbox"/> Não	Funcionamento: <input type="checkbox"/> Total <input type="checkbox"/> Parcial <input type="checkbox"/> Não funciona
Ferramental: <input type="checkbox"/> Sim <input checked="" type="checkbox"/> Não	Instalado no local de trabalho: <input checked="" type="checkbox"/> Sim <input type="checkbox"/> Não	

Observações:
 EXPOSTO NO HALL DE ENTRADA DA INV/RFFSA - URCUB - SECRETARIA



ASSINATURA DOS RESPONSÁVEIS:

Solange

 Solange de Souza Bredow
 INV / RFFSA
 CREA 6758-D/PR
 Mat. 50046832-X
 Fi19-FSU

Juliano Martins Doberstein

 IPHAN
 Juliano Martins Doberstein
 Técnico I - SIAPE 1535202
 IPHAN/PR



FICHA DE INSPEÇÃO - BENS MÓVEIS HISTÓRICOS

Nº. 20

UNIDADE REGIONAL: CURITIBA

BEM MÓVEL: Quadro com foto do "Chefe da 11ª Divisão Paraná-Santa Catarina Eng. Máximo Ivo Domingues, de 15/11/1969 a 14/12/1971", medindo 26,5x28,0 cm

CONVENIENTE : SEM CONVÊNIO

LOCAL DA INSPEÇÃO: URCUB - ED. ENG. TEIXEIRA SOARES

DATA DE INSPEÇÃO: 11.07.2011

TÉCNICOS DA INV/RFFSA: ENG. SOLANGE DE SOUZA BREDOW
 JEFFERSON LUIZ DO CARMO

MAT SIAPE 1721075

MAT SIAPE 1720952

TÉCNICO DO IPHAN: HIST. JULIANO MARTINS DOBERSTEIN

MAT SIAPE 1535202

Nº. Patr./Tombo	Bem Tombado: <input type="checkbox"/> Sim <input checked="" type="checkbox"/> Não <input type="checkbox"/> Sem Info.	Estado Geral (aparência): <input checked="" type="checkbox"/> Bom <input type="checkbox"/> Regular <input type="checkbox"/> Ruim
Tipo do Bem: ACERVO DOCUMENTAL - foto	Valor Hist / Artist. e Cult.: <input checked="" type="checkbox"/> Sim <input type="checkbox"/> Não	Funcionamento: <input type="checkbox"/> Total <input type="checkbox"/> Parcial <input type="checkbox"/> Não funciona
Ferramental: <input type="checkbox"/> Sim <input checked="" type="checkbox"/> Não	Instalado no local de trabalho: <input checked="" type="checkbox"/> Sim <input type="checkbox"/> Não	

Observações:

EXPOSTO NO HALL DE ENTRADA DA INV/RFFSA - URCUB - SECRETARIA



ASSINATURA DOS RESPONSÁVEIS:

Solange
 Solange de Souza Bredow
 INV / RFFSA
 CREA 6758-D/PR
 Mat. 59046932-X
 F120-FSU

Juliano Martins Doberstein
 Juliano Martins Doberstein
 IPHAN
 Técnico I - SIAPE 1535202
 IPHAN/PR



FICHA DE INSPEÇÃO - BENS MÓVEIS HISTÓRICOS

Nº. 21

UNIDADE REGIONAL: CURITIBA

BEM MÓVEL: Quadro com foto do "Chefe da Divisão e Superintendente Regional Eng. Renato Meister, de 21/12/1971 a 28.09.1980", medindo 26,5x28,0 cm

CONVENIENTE : SEM CONVÊNIO

LOCAL DA INSPEÇÃO: URCUB - ED. ENG. TEIXEIRA SOARES
 TÉCNICOS DA INV/RFFSA: ENG. SOLANGE DE SOUZA BREDOW
 JEFFERSON LUIZ DO CARMO

DATA DE INSPEÇÃO: 11.07.2011
 MAT SIAPE 1721075
 MAT SIAPE 1720952
 MAT SIAPE 1535202

TÉCNICO DO IPHAN: HIST. JULIANO MARTINS DOBERSTEIN

Nº. Patr./Tombo	Bem Tombado: <input type="checkbox"/> Sim <input checked="" type="checkbox"/> Não <input type="checkbox"/> Sem Info.	Estado Geral (aparência): <input checked="" type="checkbox"/> Bom <input type="checkbox"/> Regular <input type="checkbox"/> Ruim
Tipo do Bem: ACERVO DOCUMENTAL - foto	Valor Hist / Artist. e Cult.: <input checked="" type="checkbox"/> Sim <input type="checkbox"/> Não	Funcionamento: <input type="checkbox"/> Total <input type="checkbox"/> Parcial <input type="checkbox"/> Não funciona
Ferramental: <input type="checkbox"/> Sim <input checked="" type="checkbox"/> Não	Instalado no local de trabalho: <input checked="" type="checkbox"/> Sim <input type="checkbox"/> Não	

Observações:
 EXPOSTO NO HALL DE ENTRADA DA INV/RFFSA - URCUB - SECRETARIA



SINATURA DOS RESPONSÁVEIS:

Solange
 Solange de Souza Bredow
 INV / RFFSA
 CREA 6758-D/PR
 Mat. 50046932-X
 F21-FSU

Juliano Martins Doberstein
 IPHAN
 Juliano Martins Doberstein
 Técnico I - SIAPE 1535202
 IPHAN/PR



FICHA DE INSPEÇÃO - BENS MÓVEIS HISTÓRICOS

Nº. 22

UNIDADE REGIONAL: CURITIBA

BEM MÓVEL: Quadro com foto do "Superintendente da S.R.5, Eng. Paulo Munhoz da Rocha, de 01/10/1980 a 25.08.1987, medindo 26,5x28,0 cm

CONVENIENTE : SEM CONVÊNIO

LOCAL DA INSPEÇÃO: URCUB - ED. ENG. TEIXEIRA SOARES

DATA DE INSPEÇÃO: 11.07.2011

TÉCNICOS DA INV/RFFSA: ENG. SOLANGE DE SOUZA BREDOW

MAT SIAPE 1721075

JEFFERSON LUIZ DO CARMO

MAT SIAPE 1720952

TÉCNICO DO IPHAN: HIST. JULIANO MARTINS DOBERSTEIN

MAT SIAPE 1535202

Nº. Patr./Tombo	Bem Tombado: <input type="checkbox"/> Sim <input checked="" type="checkbox"/> Não <input type="checkbox"/> Sem Info.	Estado Geral (aparência): <input checked="" type="checkbox"/> Bom <input type="checkbox"/> Regular <input type="checkbox"/> Ruim
Tipo do Bem: ACERVO DOCUMENTAL - foto	Valor Hist / Artíst. e Cult.: <input checked="" type="checkbox"/> Sim <input type="checkbox"/> Não	Funcionamento: <input type="checkbox"/> Total <input type="checkbox"/> Parcial <input type="checkbox"/> Não funciona
Ferramental: <input type="checkbox"/> Sim <input checked="" type="checkbox"/> Não	Instalado no local de trabalho: <input checked="" type="checkbox"/> Sim <input type="checkbox"/> Não	

Observações:

EXPOSTO NO HALL DE ENTRADA DA INV/RFFSA - URCUB - SECRETARIA

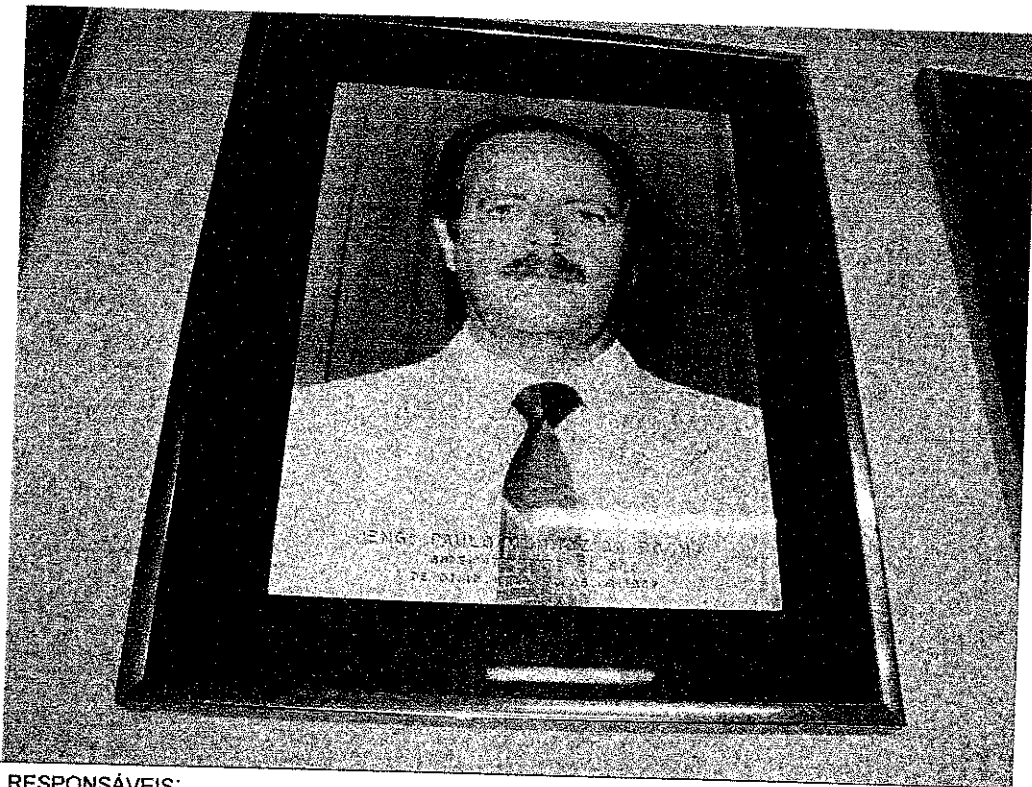

ASSINATURA DOS RESPONSÁVEIS:

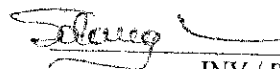

 INV / RFFSA
 Solange de Souza Bredow
 CREA 6758-D/PR
 Mat. 50046832-X
 22-FSU



 IPHAN
 Juliano Martins Doberstein
 Técnico I - SIAPE 1535202
 IPHAN/PR





FICHA DE INSPEÇÃO - BENS MÓVEIS HISTÓRICOS

Nº. 23

UNIDADE REGIONAL: CURITIBA

BEM MÓVEL: Quadro com foto do "Superintendente da S.R.5, Eng. José Haraldo Carneiro Lobo, de 26.08.1987 a 31.05.1992", medindo 26,5x28,0 cm

CONVENIENTE : SEM CONVÊNIO

LOCAL DA INSPEÇÃO: URCUB - ED. ENG. TEIXEIRA SOARES

DATA DE INSPEÇÃO: 11.07.2011

TÉCNICOS DA INV/RFFSA: ENG. SOLANGE DE SOUZA BREDOW

MAT SIAPE 1721075

JEFFERSON LUIZ DO CARMO

MAT SIAPE 1720952

TÉCNICO DO IPHAN: HIST. JULIANO MARTINS DOBERSTEIN

MAT SIAPE 1535202

Nº. Patr./Tombo	Bem Tombado: <input type="checkbox"/> Sim <input checked="" type="checkbox"/> Não <input type="checkbox"/> Sem Info.	Estado Geral (aparência): <input checked="" type="checkbox"/> Bom <input type="checkbox"/> Regular <input type="checkbox"/> Ruim
Tipo do Bem: ACERVO DOCUMENTAL - foto	Valor Hist / Artist. e Cult.: <input checked="" type="checkbox"/> Sim <input type="checkbox"/> Não	Funcionamento: <input type="checkbox"/> Total <input type="checkbox"/> Parcial <input type="checkbox"/> Não funciona
Ferramental: <input type="checkbox"/> Sim <input checked="" type="checkbox"/> Não	Instalado no local de trabalho: <input checked="" type="checkbox"/> Sim <input type="checkbox"/> Não	

Observações:

EXPOSTO NO HALL DE ENTRADA DA INV/RFFSA - URCUB - SECRETARIA



ASSINATURA DOS RESPONSÁVEIS:

Solange de Souza Bredow
 Solange de Souza Bredow / RFFSA
 CREA 6758-D/PR
 Mat. 50046832-X

[Handwritten signature]

Juliano Martins Doberstein
 IPHAN
 Juliano Martins Doberstein
 Técnico I - SIAPE 1535202
 IPHAN/PR