

MINISTÉRIO DOS TRANSPORTES

Inventariança da Extinta Rede Ferroviária Federal S.A. - RFFSA

Assessoria do Ministério do Planejamento, Orçamento e Gestão

Cópia

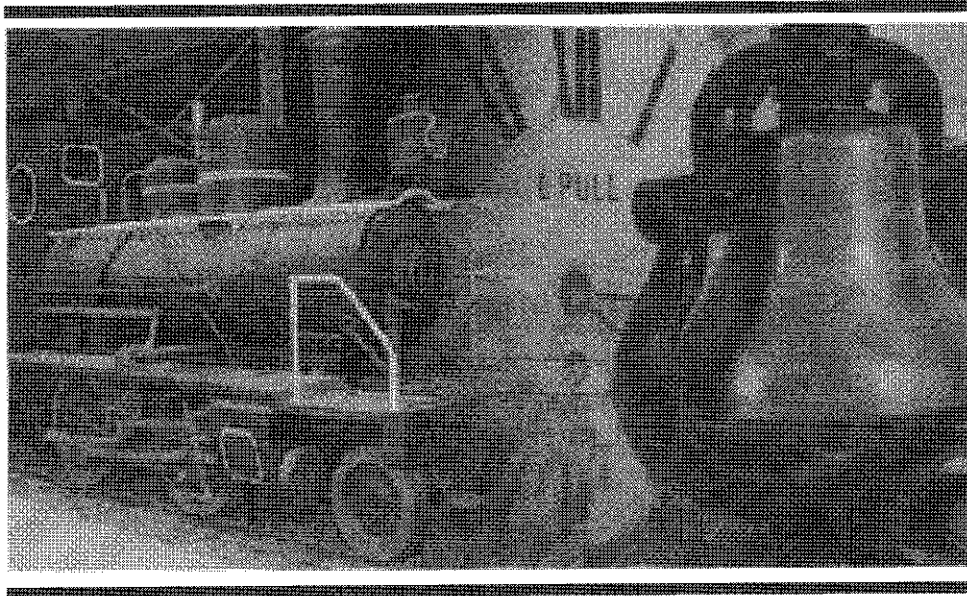

TERMO DE TRANSFERÊNCIA

Nº 231/2012

BENS MOVEIS

MOBILIÁRIO DO ARQUIVO TÉCNICO

UNIDADE REGIONAL DE CURITIBA

URCUB

IPHAN

F. Almeida

CONTEÚDO

TERMO DE TRANSFERÊNCIA

OFÍCIO Nº 648/2011 IPHAN - PR

PLANILHA RESUMO

FICHAS DE INSPEÇÃO

OFÍCIO Nº 648/2011 IPHAN - PR

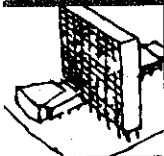

IPHAN

INSTITUTO DO
PATRIMÔNIO
HISTÓRICO E
ARTÍSTICO
NACIONAL

URGENTE

Ofício nº 648/2011 – Iphan/PR.

Curitiba, 12 de dezembro de 2011.

Da: Superintendência do IPHAN no Paraná.
Para: Mauro Mello Piazzetta.
Chefe da Unidade de Inventariança da Extinta RFFSA em Curitiba.
Assunto: Transferência – Mobiliário Arquivo Técnico.

Prezado senhor,

Em referência ao Ofício nº 943/URCUB/INV/RFFSA/2011, sirvo-me do presente para encaminhar as fichas de inspeção de sete (07) móveis localizados no Arquivo Técnico do Edifício Engenheiro Teixeira Soares, solicitando vossas providências no sentido de dar continuidade à sua transferência institucional.

Atendendo aos preceitos da Lei nº 11.483, de 31 de maio de 2007, esse mobiliário será utilizado para acondicionamento do material documental da Extinta RFFSA que está em processo de transferência para esta Instituição, contribuindo assim para a preservação da memória ferroviária brasileira.

Atenciosamente,

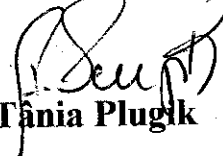

Tânia Plugk

Superintendente Estadual Substituta

PLANILHA RESUMO



MINISTÉRIO DOS TRANSPORTES
Inventarização da Extinta Rede Ferroviária Federal S. A. - RFFSA
Comissão de Bens Históricos - Portaria 14

CONTROLE DE BENS HISTÓRICOS - MÓVEIS HISTÓRICOS NO ARQUIVO TÉCNICO NO ED. ENG. TEIXEIRA SOARES EM CURITIBA/PR

FICHA	DATA DA INSPICIAN	UR	LOCAL	BEM	Nº PAT / TOMBO	VALOR HIS/ARTICUL	TOMBADO
01	03/10/11	URCUB	ARQUIVO TÉCNICO - ED. ENG. TEIXEIRA SOARES/CURITIBA-PR	MAPOTECA DUPLA MAD C/2 PRAT. E 18 DIV. CADA	5X06202	SIM	NÃO
02	03/10/11	URCUB	ARQUIVO TÉCNICO - ED. ENG. TEIXEIRA SOARES/CURITIBA-PR	MAPOTECA SIMPLES MAD C/2 PRAT. COM 6 PORTAS DE	5X06201	SIM	NÃO
03	03/10/11	URCUB	ARQUIVO TÉCNICO - ED. ENG. TEIXEIRA SOARES/CURITIBA-PR	ARQUIVO MAD COM 5 PRATELEIRAS E 20 PORTAS	5X06206	SIM	NÃO
04	03/10/11	URCUB	ARQUIVO TÉCNICO - ED. ENG. TEIXEIRA SOARES/CURITIBA-PR	MAPOTECA DUPLA MAD C/2 PRAT. E 18 DIV. E 6 POR	5X 06203	SIM	NÃO
05	03/10/11	URCUB	ARQUIVO TÉCNICO - ED. ENG. TEIXEIRA SOARES/CURITIBA-PR	MESA DE MADEIRA COM 1 GAVETA E 2 PORTAS	5X06639	SIM	NÃO
06	03/10/11	URCUB	ARQUIVO TÉCNICO - ED. ENG. TEIXEIRA SOARES/CURITIBA-PR	MAPOTECA DE MADEIRA COM 20 GAVETAS	5X00175	SIM	NÃO
07	03/10/11	URCUB	ARQUIVO TÉCNICO - ED. ENG. TEIXEIRA SOARES/CURITIBA-PR	CADEIRA DE MADEIRA FIXA	5X04788	SIM	NÃO

Curitiba, 07.10.2011

SOLANGE DE SOUZA BREDOW

CREA 6758-D

FICHAS DE INSPEÇÃO

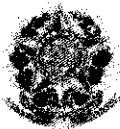

FICHA DE INSPEÇÃO – BENS HISTÓRICOS

Nº. 01

UNIDADE REGIONAL: CURITIBA

BEM MÓVEL: MAPOTECA DUPLA DE MADEIRA COM 2 PLATELEIRAS E 18 DIVISÓRIAS DE CADA LADO

CONVENIENTE: SEM CONVÊNIO

LOCAL DA INSPEÇÃO: ARQUIVO TÉCNICO- ED. ENG. TEIXEIRA SOARES

DATA DE INSPEÇÃO:

03.10.2011

TÉCNICOS DA INV/RFFSA: ENG. SOLANGE DE SOUZA BREDOW

MAT SIAPE 1721075

TÉCNICO DO IPHAN: HIST. JULIANO MARTINS DOBERSTEIN

MAT SIAPE 1535202

Nº. Pat./Tombo 5X06202	Bem Tombado: <input type="checkbox"/> Sim <input checked="" type="checkbox"/> Não <input type="checkbox"/> Sem Info.	Estado Geral (aparência): <input type="checkbox"/> Bom <input checked="" type="checkbox"/> Regular <input type="checkbox"/> Ruim
Tipo do Bem: Móveis	Valor Hist / Artist. e Cult.: <input checked="" type="checkbox"/> Sim <input type="checkbox"/> Não	Funcionamento: <input type="checkbox"/> Total <input checked="" type="checkbox"/> Parcial <input type="checkbox"/> Não funciona
Ferramental: <input type="checkbox"/> Sim <input checked="" type="checkbox"/> Não	Instalado no local de trabalho: <input checked="" type="checkbox"/> Sim <input type="checkbox"/> Não	

Observações:
Falta uma tampa da prancheta

FOTO:

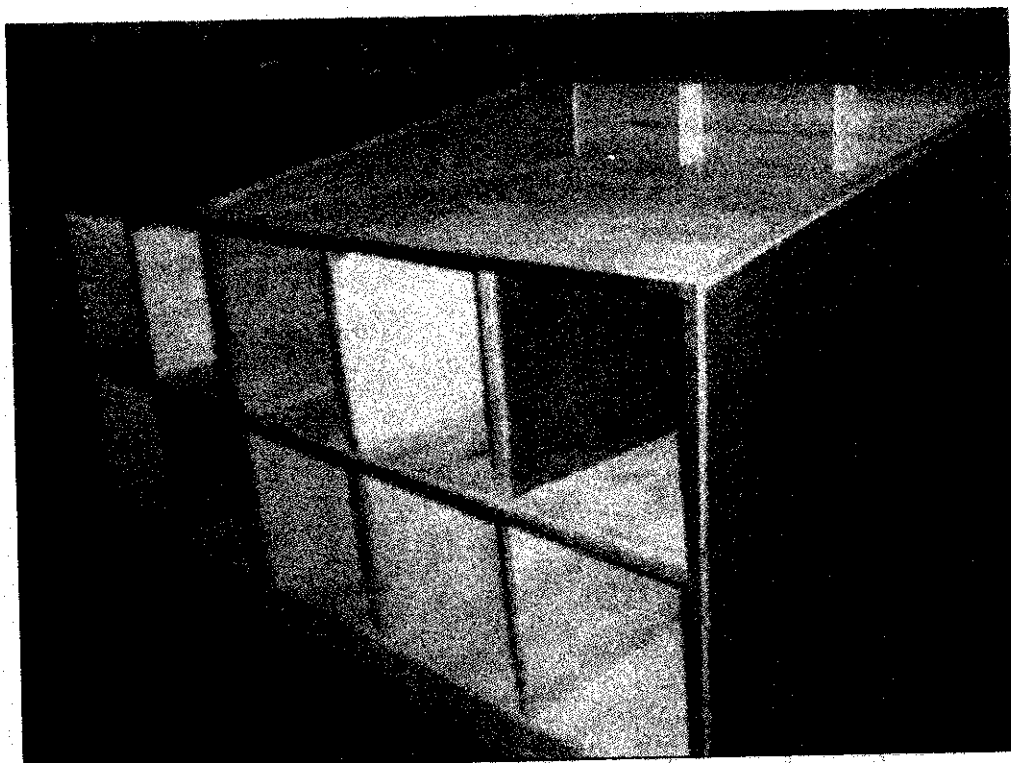

ASSINATURA DOS RESPONSÁVEIS:

INV / RFFSA
Solange de Souza Bredow
CREA 6758-D/PR
Mat. 50046832-X

IPHAN PR
Juliano Martins Doberstein
Técnico I - SIAPE 1535202
IPHAN/PR

FI01ATM



Nº. 03

FICHA DE INSPEÇÃO – BENS HISTÓRICOS

UNIDADE REGIONAL: CURITIBA

BEM MÓVEL: ARQUIVO DE MADEIRA COM 5 PRATELEIRAS E 20 PORTAS

CONVENIENTE : SEM CONVÊNIO

LOCAL DA INSPEÇÃO: ARQUIVO TÉCNICO- ED. ENG. TEIXEIRA SOARES

03.10.2011

TÉCNICOS DA INV/RFFSA: ENG. SOLANGE DE SOUZA BREDOW

TÉCNICO DO IPHAN: HIST. JULIANO MARTINS DOBERSTEIN

DATA DE INSPEÇÃO:

MAT SIAPE 1721075
MAT SIAPE 1535202

Nº. Pat./Tombo 5X06206	Bem Tombado: <input type="checkbox"/> Sim <input checked="" type="checkbox"/> Não <input type="checkbox"/> Sem Info.	Estado Geral (aparência): <input type="checkbox"/> Bom <input checked="" type="checkbox"/> Regular <input type="checkbox"/> Ruim
Tipo do Bem: Móveis	Valor Hist / Artist. e Cult.: <input checked="" type="checkbox"/> Sim <input type="checkbox"/> Não	Funcionamento: <input type="checkbox"/> Total <input checked="" type="checkbox"/> Parcial <input type="checkbox"/> Não funciona
Ferramental: <input type="checkbox"/> Sim <input checked="" type="checkbox"/> Não	Instalado no local de trabalho: <input checked="" type="checkbox"/> Sim <input type="checkbox"/> Não	

Observações:

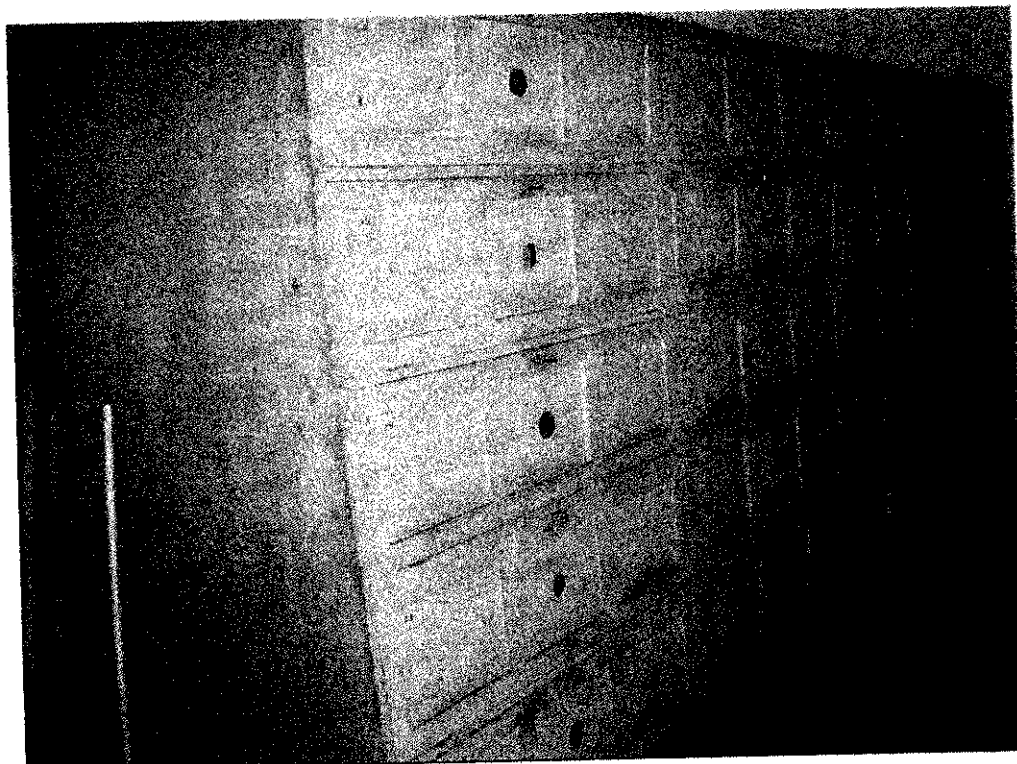

ASSINATURA DOS RESPONSÁVEIS:

INV / RFFSA

Solange de Souza Bredow
CREA 6758-D/PR
Mat. 50046832-X

IPHAN PR

Juliano Martins Doberstein
Técnico I - SIAPE 1535202
IPHAN/PR

FI03ATM



Nº. 04

FICHA DE INSPEÇÃO – BENS HISTÓRICOS

UNIDADE REGIONAL: CURITIBA

BEM MÓVEL: MAPOTECA DUPLA DE MADEIRA COM 2 PRATELEIRAS E 18 DIVISÓRIAS E 6 PORTAS

CONVENIENTE: SEM CONVÊNIO

LOCAL DA INSPEÇÃO: ARQUIVO TÉCNICO- ED. ENG. TEIXEIRA SOARES
03.10.2011

DATA DE INSPEÇÃO:

TÉCNICOS DA INV/RFFSA: ENG. SOLANGE DE SOUZA BREDOW
TÉCNICO DO IPHAN: HIST. JULIANO MARTINS DOBERSTEIN

MAT SIAPE 1721075
MAT SIAPE 1535202

Nº. Pat./Tombo 5X06203	Bem Tombado: <input type="checkbox"/> Sim <input checked="" type="checkbox"/> Não <input type="checkbox"/> Sem Info.	Estado Geral (aparência): <input type="checkbox"/> Bom <input checked="" type="checkbox"/> Regular <input type="checkbox"/> Ruim
Tipo do Bem: Móveis	Valor Hist / Artíst. e Cult.: <input checked="" type="checkbox"/> Sim <input type="checkbox"/> Não	Funcionamento: <input checked="" type="checkbox"/> Total <input type="checkbox"/> Parcial <input type="checkbox"/> Não funciona
Ferramental: <input type="checkbox"/> Sim <input checked="" type="checkbox"/> Não	Instalado no local de trabalho: <input checked="" type="checkbox"/> Sim <input type="checkbox"/> Não	

Observações:

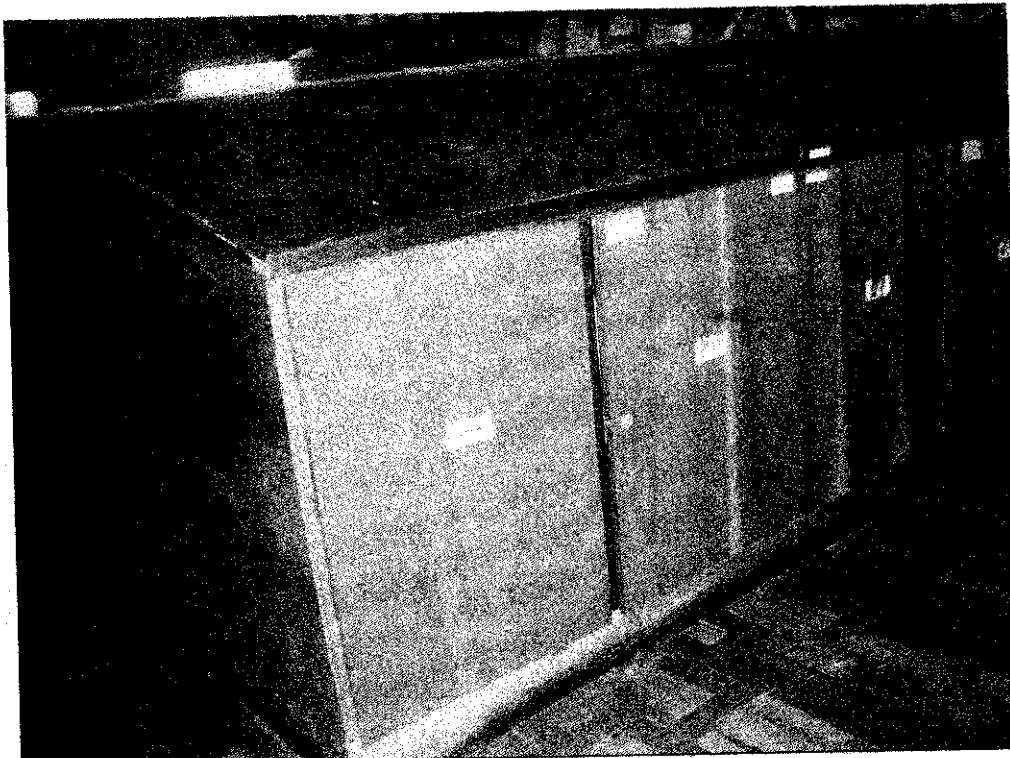

ASSINATURA DOS RESPONSÁVEIS:

INV/RFFSA
Solange de Souza Bredow
CREA 6758-D/PR
Mat. 50046832-X

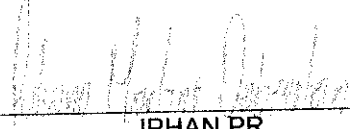
IPHAN PR
Juliano Martins Doberstein
Técnico I - SIAPE 1535202
IPHAN/PR

Fi04ATM



FICHA DE INSPEÇÃO – BENS HISTÓRICOS

UNIDADE REGIONAL: CURITIBA

BEM MÓVEL: MESA DE MADEIRA COM 1 GAVETA E 2 PORTAS

CONVENIENTE : SEM CONVÊNIO

LOCAL DA INSPEÇÃO: ARQUIVO TÉCNICO- ED. ENG. TEIXEIRA SOARES

DATA DE INSPEÇÃO:

03.10.2011

TÉCNICOS DA INV/RFFSA: ENG. SOLANGE DE SOUZA BREDOW

MAT SIAPE 1721075

TÉCNICO DO IPHAN: HIST. JULIANO MARTINS DOBERSTEIN

MAT SIAPE 1535202

Nº. Pat./Tombo 5X06639	Bem Tombado: <input type="checkbox"/> Sim <input checked="" type="checkbox"/> Não <input type="checkbox"/> Sem Info.	Estado Geral (aparência): <input type="checkbox"/> Bom <input checked="" type="checkbox"/> Regular <input type="checkbox"/> Ruim
Tipo do Bem: Móveis	Valor Hist / Artist. e Cult.: <input checked="" type="checkbox"/> Sim <input type="checkbox"/> Não	Funcionamento: <input checked="" type="checkbox"/> Total <input type="checkbox"/> Parcial <input type="checkbox"/> Não funciona
Ferramental: <input type="checkbox"/> Sim <input checked="" type="checkbox"/> Não	Instalado no local de trabalho: <input checked="" type="checkbox"/> Sim <input type="checkbox"/> Não	

Observações:

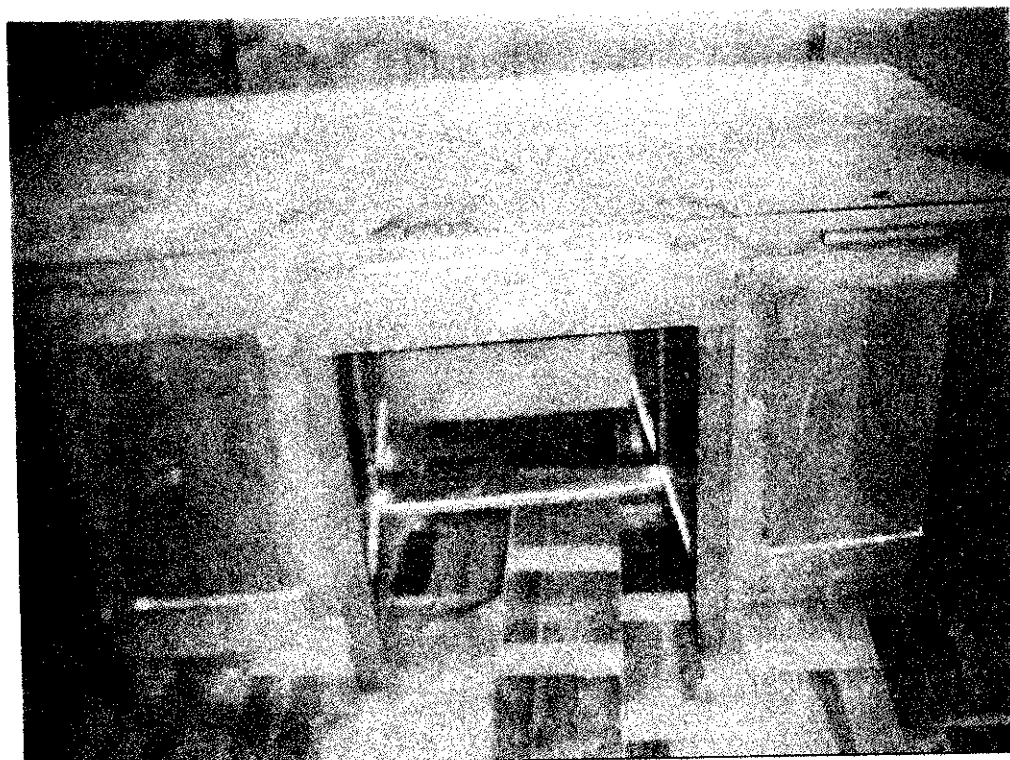

ASSINATURA DOS RESPONSÁVEIS:

 INV/RFFSA

Solange de Souza Bredow
 CREA 6758-D/PR
 Mat. 50046832-X

 IPHAN/PR

Juliano Martins Doberstein
 Técnico I - SIAPE 1535202
 IPHAN/PR



Nº. 06

FICHA DE INSPEÇÃO – BENS HISTÓRICOS

UNIDADE REGIONAL: CURITIBA

BEM MÓVEL: MAPOTECA DE MADEIRA COM 20 GAVETAS

CONVENIENTE : SEM CONVÊNIO

LOCAL DA INSPEÇÃO: ARQUIVO TÉCNICO- ED. ENG. TEIXEIRA SOARES
 03.10.2011

DATA DE INSPEÇÃO:

TÉCNICOS DA INV/RFFSA: ENG. SOLANGE DE SOUZA BREDOW
 TÉCNICO DO IPHAN: HIST. JULIANO MARTINS DOBERSTEIN

MAT SIAPE 1721075
 MAT SIAPE 1535202

Nº. Pat./Tombo 5X00175	Bem Tombado: <input type="checkbox"/> Sim <input checked="" type="checkbox"/> Não <input type="checkbox"/> Sem Info.	Estado Geral (aparência): <input type="checkbox"/> Bom <input checked="" type="checkbox"/> Regular <input type="checkbox"/> Ruim
Tipo do Bem: Móveis	Valor Hist / Artist. e Cult.: <input checked="" type="checkbox"/> Sim <input type="checkbox"/> Não	Funcionamento: <input checked="" type="checkbox"/> Total <input type="checkbox"/> Parcial <input type="checkbox"/> Não funciona
Ferramental: <input type="checkbox"/> Sim <input checked="" type="checkbox"/> Não	Instalado no local de trabalho: <input checked="" type="checkbox"/> Sim <input type="checkbox"/> Não	

Observações:



ASSINATURA DOS RESPONSÁVEIS:

INV / RFFSA
 Solange de Souza Bredow
 CREA 6758-D/PR
 Mat. 50046832-X

IPHAN PR
 Juliano Martins Doberstein
 Técnico I - SIAPE 1535202
 IPHAN/PR

FI06ATM



FICHA DE INSPEÇÃO – BENS HISTÓRICOS

Nº. 07

UNIDADE REGIONAL: CURITIBA

BEM MÓVEL: CADEIRA DE MADEIRA FIXA

CONVENIENTE : SEM CONVÊNIO

LOCAL DA INSPEÇÃO: ARQUIVO TÉCNICO- ED. ENG. TEIXEIRA SOARES

DATA DE INSPEÇÃO:

03.10.2011

TÉCNICOS DA INV/RFFSA: ENG. SOLANGE DE SOUZA BREDOW

MAT SIAPE 1721075

TÉCNICO DO IPHAN: HIST. JULIANO MARTINS DOBERSTEIN

MAT SIAPE 1535202

Nº. Pat./Tombo 5X04788	Bem Tombado: <input type="checkbox"/> Sim <input checked="" type="checkbox"/> Não <input type="checkbox"/> Sem Info.	Estado Geral (aparência): <input checked="" type="checkbox"/> Bom <input type="checkbox"/> Regular <input type="checkbox"/> Ruim
Tipo do Bem: Móveis	Valor Hist / Artíst. e Cult.: <input checked="" type="checkbox"/> Sim <input type="checkbox"/> Não	Funcionamento: <input checked="" type="checkbox"/> Total <input type="checkbox"/> Parcial <input type="checkbox"/> Não funciona
Ferramental: <input type="checkbox"/> Sim <input checked="" type="checkbox"/> Não	Instalado no local de trabalho: <input checked="" type="checkbox"/> Sim <input type="checkbox"/> Não	

Observações:



ASSINATURA DOS RESPONSÁVEIS:

INV / RFFSA
Solange de Souza Bredow
CREA 6758-D/PR
Mat. 50046832-X

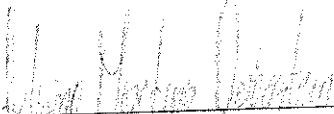
IPHAN PR
Juliano Martins Doberstein
Técnico I - SIAPE 1535202
IPHAN/PR

FI07ATM