

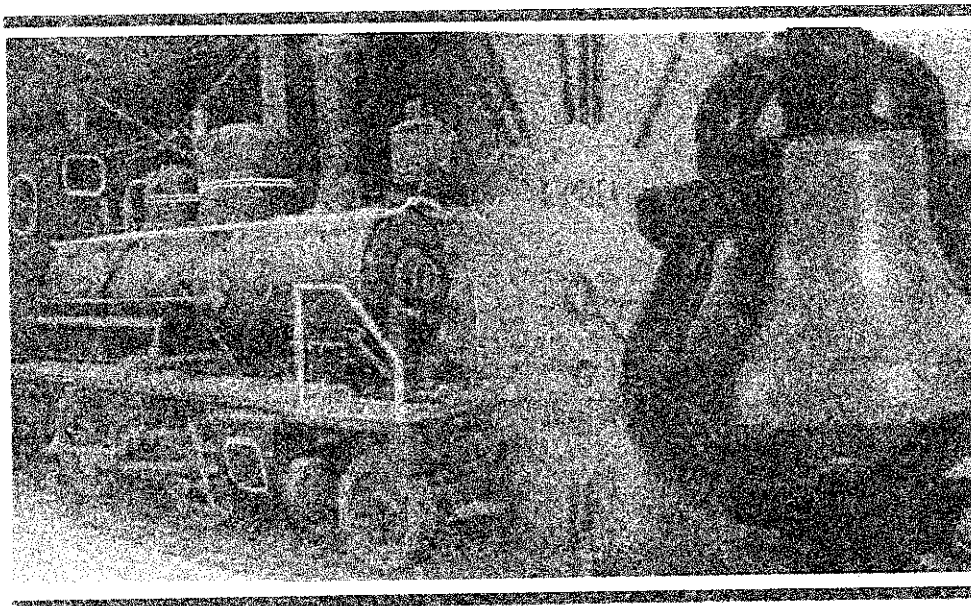

MINISTÉRIO DOS TRANSPORTES

Inventariança da extinta Rede Ferroviária Federal S.A. - RFFSA
Assessoria do Ministério do Planejamento, Orçamento e Gestão



13 itens

TERMO DE TRANSFERÊNCIA

Nº 228/2012

BENS MÓVEIS

PREFEITURA MUNICIPAL DE CRISTINA - MG

UNIDADE REGIONAL DE BELO HORIZONTE - URBEL

IPHAN

CONTEÚDO

TERMO DE TRANSFERÊNCIA

PLANILHA RESUMO

FICHAS DE INSPEÇÃO DOS BENS

PLANILHA RESUMO



MINISTÉRIO DOS TRANSPORTES
Inventariança da Extinta Rede Ferroviária Federal S. A. - RFFSA
Comissão de Bens Históricos - Portaria 14

Planilha de Bens Históricos: BELO HORIZONTE/URBEL

<i>Inspecção</i>	<i>Inspeção</i>	<i>Bem</i>	<i>Número Patrimônio</i>	<i>Valor Histórico</i>	<i>Bem Tombado</i>	<i>Observação</i>
1	12/05/2010	CIDADE CRISTINA - MG	S/N	SIM	NÃO	BEM EM PODER DA SECRETARIA MUNICIPAL DE CULTURA DA CIDADE CRISTINA - MG
2	12/05/2010	CIDADE CRISTINA - MG	S/N	SIM	NÃO	BEM EM PODER DA SECRETARIA MUNICIPAL DE CULTURA DA CIDADE CRISTINA - MG
3	12/05/2010	CIDADE CRISTINA - MG	S/N	SIM	NÃO	BEM EM PODER DA SECRETARIA MUNICIPAL DE CULTURA DA CIDADE CRISTINA - MG
4	12/05/2010	CIDADE CRISTINA - MG	S/N	SIM	NÃO	BEM EM PODER DA SECRETARIA MUNICIPAL DE CULTURA DA CIDADE CRISTINA - MG
5	12/05/2010	CIDADE CRISTINA - MG	S/N	SIM	NÃO	BEM EM PODER DA SECRETARIA MUNICIPAL DE CULTURA DA CIDADE CRISTINA - MG
6	12/05/2010	CIDADE CRISTINA - MG	S/N	SIM	NÃO	BEM EM PODER DA SECRETARIA MUNICIPAL DE CULTURA DA CIDADE CRISTINA - MG
7	12/05/2010	CIDADE CRISTINA - MG	S/N	SIM	NÃO	BEM EM PODER DA SECRETARIA MUNICIPAL DE CULTURA DA CIDADE CRISTINA - MG
8	12/05/2010	CIDADE CRISTINA - MG	S/N	SIM	NÃO	BEM EM PODER DA SECRETARIA MUNICIPAL DE CULTURA DA CIDADE CRISTINA - MG
9	12/05/2010	CIDADE CRISTINA - MG	S/N	SIM	NÃO	BEM EM PODER DA SECRETARIA MUNICIPAL DE CULTURA DA CIDADE CRISTINA - MG



MINISTÉRIO DOS TRANSPORTES
Inventariância da Extinta Rede Ferroviária Federal S. A. - RFFSA
Comissão de Bens Históricos - Portaria 14

Planilha de Bens Históricos: BELO HORIZONTE/URBEL

<i>Inspeção</i>	<i>Local da Inspeção</i>	<i>Bem</i>	<i>Número Patrimônio</i>	<i>Valor Histórico</i>	<i>Bem Tombado</i>	<i>Observação</i>
10	12/05/2010	CIDADE CRISTINA - MG	S/N	SIM	NÃO	BEM EM PODER DA SECRETARIA MUNICIPAL DE CULTURA DA CIDADE CRISTINA - MG
11	12/05/2010	CIDADE CRISTINA - MG	S/N	SIM	NÃO	BEM EM PODER DA SECRETARIA MUNICIPAL DE CULTURA DA CIDADE CRISTINA - MG
12	12/05/2010	CIDADE CRISTINA - MG	S/N	SIM	NÃO	BEM EM PODER DA SECRETARIA MUNICIPAL DE CULTURA DA CIDADE CRISTINA - MG
13	12/05/2010	CIDADE CRISTINA - MG	S/N	SIM	NÃO	BEM EM PODER DA SECRETARIA MUNICIPAL DE CULTURA DA CIDADE CRISTINA - MG

Resumo para Unidade Regional = BELO HORIZONTE/URBEL (13 registros)

Resumo Geral 13

**FICHAS DE INSPEÇÃO
DOS BENS**



MINISTÉRIO DOS TRANSPORTES
Inventariança da Extinta Rede Ferroviária Federal S. A. - RFFSA
Comissão de Bens Históricos - Portaria 14

Nº. 1

FICHA DE INSPEÇÃO - BENS MÓVEIS HISTÓRICOS

UNIDADE REGIONAL: **BELO HORIZONTE/URBEL**

BEM MÓVEL: SINALIZADOR DE BRONZE

DATA DA INSPEÇÃO: 12/05/2010

LOCAL DA INSPEÇÃO: CIDADE CRISTINA - MG

MAT: 21.081-088-2

TÉCNICO DA INV/RFFSA: CARLOS ALBERTO BICALHO DOS SANTOS

MAT:

TÉCNICO DO IPHAN:

Nº Patrimônio: S/N	Bem Tombado: NÃO	Estado Geral:: REGULAR	Tipo do Bem: MÓVEL
Valor Hist., Artístico e Cultural: SIM		Funcionamento: NÃO FUNCIONA	
Ferramental: NÃO		Instalado no Local de Trabalho: NÃO	
Observações: BEM EM PODER DA SECRETARIA MUNICIPAL DE CULTURA DA CIDADE CRISTINA - MG			

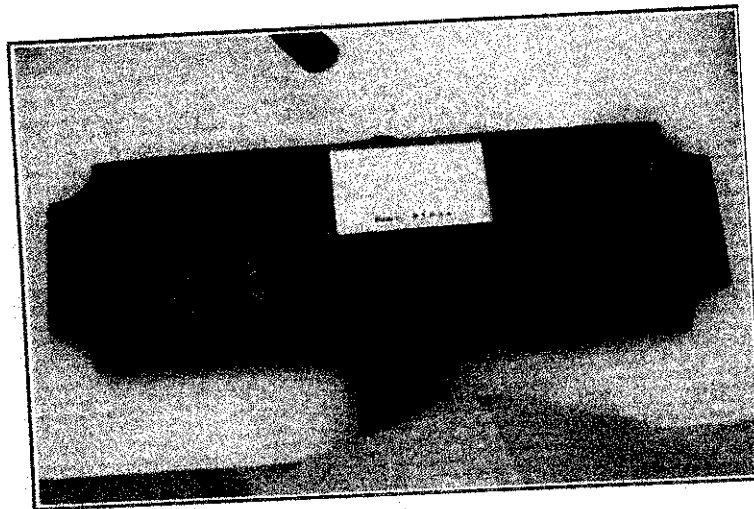

ASSINATURA DOS RESPONSÁVEIS:

INV/RFFSA

IPHAN

Engº Carlos Alberto Bicalho
dos Santos
Matrícula: 21.081.088-2



MINISTÉRIO DOS TRANSPORTES
Inventariança da Extinta Rede Ferroviária Federal S. A. - RFFSA
Comissão de Bens Históricos - Portaria 14

Nº. 2

FICHA DE INSPEÇÃO - BENS MÓVEIS HISTÓRICOS

UNIDADE REGIONAL: **BELO HORIZONTE/URBEL**

BEM MÓVEL: **BAGAGEIRO**

LOCAL DA INSPEÇÃO: **CIDADE CRISTINA - MG**

DATA DA INSPEÇÃO: **12/05/2010**

TÉCNICO DA INV/RFFSA: **CARLOS ALBERTO BICALHO DOS SANTOS**

MAT: **21-081-088-2**

TÉCNICO DO IPHAN:

MAT:

Nº Patrimônio: S/N	Bem Tombado: NÃO	Estado Geral: REGULAR	Tipo do Bem: MÓVEL
Valor Hist., Artístico e Cultural: SIM		Funcionamento: NÃO FUNCIONA	
Ferramental: NÃO		Instalado no Local de Trabalho: NÃO	

Observações:

BEM EM PODER DA SECRETARIA MUNICIPAL DE CULTURA DA CIDADE CRISTINA - MG

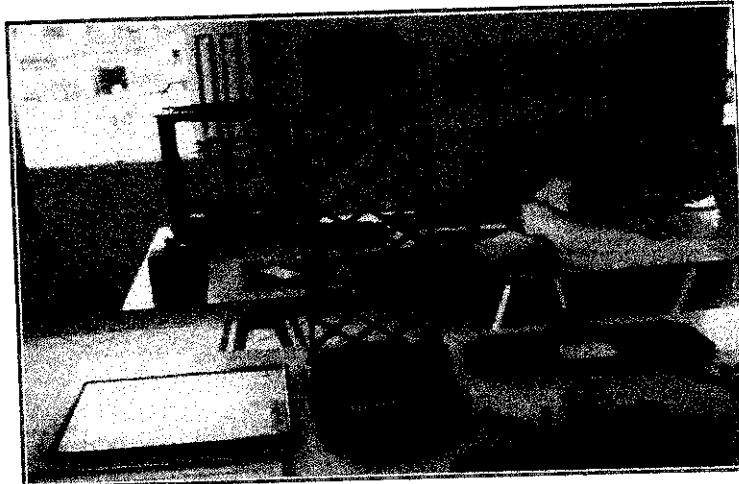

ASSINATURA DOS RESPONSÁVEIS:

INV / RFFSA

IPHAN

**Engº Carlos Alberto Bicalho
dos Santos**

Matricula: 21.081.088-2



MINISTÉRIO DOS TRANSPORTES
Inventariança da Extinta Rede Ferroviária Federal S. A. - RFFSA
Comissão de Bens Históricos - Portaria 14

Nº. 3

FICHA DE INSPEÇÃO - BENS MÓVEIS HISTÓRICOS

UNIDADE REGIONAL: **BELO HORIZONTE/URBEL**

BEM MÓVEL: **MAÇARICO**

LOCAL DA INSPEÇÃO: **CIDADE CRISTINA - MG**

DATA DA INSPEÇÃO: **12/05/2010**

TÉCNICO DA INV/RFFSA: **CARLOS ALBERTO BICALHO DOS SANTOS**

MAT: **21.081.088-2**

TÉCNICO DO IPHAN:

MAT:

Nº Patrimônio: S/N	Bem Tombado: NÃO	Estado Geral:: REGULAR	Tipo do Bem: MÓVEL
Valor Hist., Artístico e Cultural: SIM		Funcionamento: NÃO FUNCIONA	
Ferramental: NÃO		Instalado no Local de Trabalho: NÃO	

Observações:

BEM EM PODER DA SECRETARIA MUNICIPAL DE CULTURA DA CIDADE CRISTINA - MG



ASSINATURA DOS RESPONSÁVEIS:

INV / RFFSA

IPHAN

Engº Carlos Alberto Bicalho
dos Santos

Matrícula: 21.081.088-2



MINISTÉRIO DOS TRANSPORTES
Inventariança da Extinta Rede Ferroviária Federal S. A. - RFFSA
Comissão de Bens Históricos - Portaria 14

FICHA DE INSPEÇÃO - BENS MÓVEIS HISTÓRICOS

Nº. 4

UNIDADE REGIONAL: **BELO HORIZONTE/URBEL**

BEM MÓVEL: **MANÔMETRO**

LOCAL DA INSPEÇÃO: **CIDADE CRISTINA - MG**

DATA DA INSPEÇÃO: **12/05/2010**

TÉCNICO DA INV/RFFSA: **CARLOS ALBERTO BICALHO DOS SANTOS**

MAT: **21.081.088-2**

TÉCNICO DO IPHAN:

MAT:

Nº Patrimônio: S/N	Bem Tombado: NÃO	Estado Geral: REGULAR	Tipo do Bem: MÓVEL
Valor Hist., Artístico e Cultural: SIM		Funcionamento: NÃO FUNCIONA	
Ferramental: NÃO		Instalado no Local de Trabalho: NÃO	

Observações:

BEM EM PODER DA SECRETARIA MUNICIPAL DE CULTURA DA CIDADE CRISTINA - MG

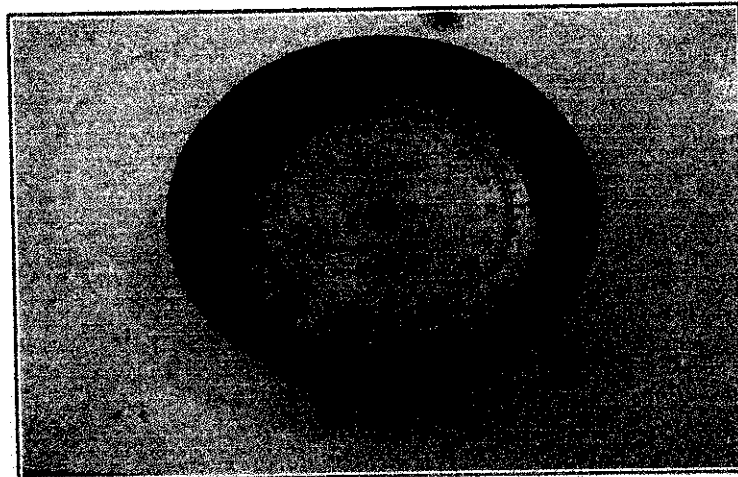

ASSINATURA DOS RESPONSÁVEIS:

INV / RFFSA

IPHAN

Engº Carlos Alberto Bicalho
dos Santos

Matrícula: 21.081.088-2



MINISTÉRIO DOS TRANSPORTES
Inventariância da Extinta Rede Ferroviária Federal S. A. - RFFSA
Comissão de Bens Históricos - Portaria 14

Nº. 5

FICHA DE INSPEÇÃO - BENS MÓVEIS HISTÓRICOS

UNIDADE REGIONAL: **BELO HORIZONTE/URBEL**

BEM MÓVEL: **MANÔMETRO**

LOCAL DA INSPEÇÃO: **CIDADE CRISTINA - MG**

DATA DA INSPEÇÃO: **12/05/2010**

TÉCNICO DA INV/RFFSA: **CARLOS ALBERTO BICALHO DOS SANTOS**

MAT: **21.081.088-2**

TÉCNICO DO IPHAN:

MAT:

Nº Patrimônio: S/N	Bem Tombado: NÃO	Estado Geral:: REGULAR	Tipo do Bem: MÓVEL
Valor Hist., Artístico e Cultural: SIM		Funcionamento: NÃO FUNCIONA	
Ferramental: NÃO		Instalado no Local de Trabalho: NÃO	
Observações: BEM EM PODER DA SECRETARIA MUNICIPAL DE CULTURA DA CIDADE CRISTINA - MG			

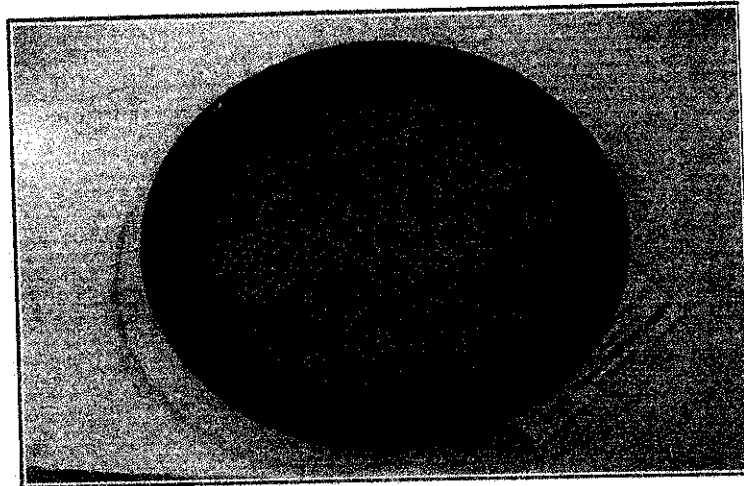

ASSINATURA DOS RESPONSÁVEIS:

INV / RFFSA

IPHAN

Engº Carlos Alberto Bicalho
dos Santos
Matricula: 21.081.033-2



MINISTÉRIO DOS TRANSPORTES
Inventariança da Extinta Rede Ferroviária Federal S. A. - RFFSA
Comissão de Bens Históricos - Portaria 14

FICHA DE INSPEÇÃO - BENS MÓVEIS HISTÓRICOS

Nº. 6

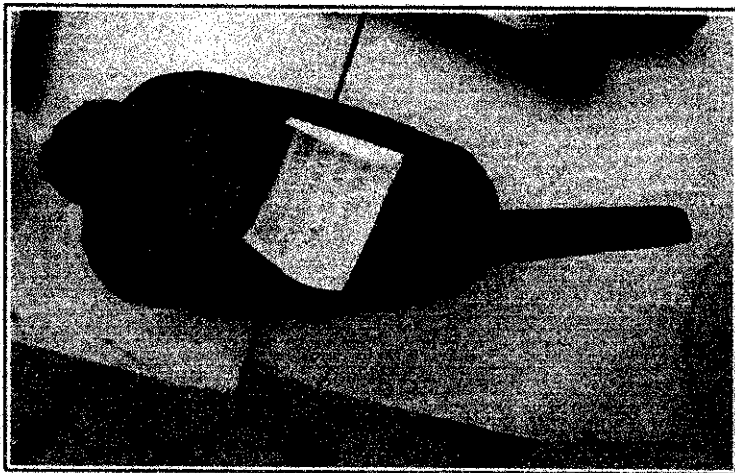
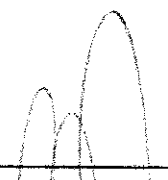
UNIDADE REGIONAL: BELO HORIZONTE/URBEL			
BEM MÓVEL: MUTULIA			
LOCAL DA INSPEÇÃO: CIDADE CRISTINA - MG		DATA DA INSPEÇÃO: 12/05/2010	
TÉCNICO DA INV/RFFSA: CARLOS ALBERTO BICALHO DOS SANTOS		MAT: 21.081.088-2	
TÉCNICO DO IPHAN:		MAT:	
Nº Patrimônio: S/N	Bem Tombado: NÃO	Estado Geral:: REGULAR	Tipo do Bem: MÓVEL
Valor Hist., Artístico e Cultural: SIM		Funcionamento: NÃO FUNCIONA	
Ferramental: NÃO		Instalado no Local de Trabalho: NÃO	
Observações: BEM EM PODER DA SECRETARIA MUNICIPAL DE CULTURA DA CIDADE CRISTINA - MG			
			
ASSINATURA DOS RESPONSÁVEIS:			
 _____ INV / RFFSA		 _____ IPHAN	
Engº Carlos Alberto Bicalho dos Santos Matrícula: 21.081.038-2			



MINISTÉRIO DOS TRANSPORTES

Inventariança da Extinta Rede Ferroviária Federal S. A. - RFFSA

Comissão de Bens Históricos - Portaria 14

FICHA DE INSPEÇÃO - BENS MÓVEIS HISTÓRICOS

Nº. 7

UNIDADE REGIONAL: **BELO HORIZONTE/URBEL**

BEM MÓVEL: LAMPIÃO A QUEROZENI FABRICADO NA BÉLGICA

LOCAL DA INSPEÇÃO: CIDADE CRISTINA - MG

DATA DA INSPEÇÃO: 12/05/2010

TÉCNICO DA INV/RFFSA: CARLOS ALBERTO BICALHO DOS SANTOS

MAT: 21.081.088-2

TÉCNICO DO IPHAN:

MAT:

Nº Patrimônio:

S/N

Bem Tombado:

NÃO

Estado Geral::

REGULAR

Tipo do Bem:

MÓVEL

Valor Hist., Artístico e Cultural:

SIM

Funcionamento:

NÃO FUNCIONA

Ferramental:

NÃO

Instalado no Local de Trabalho:

NÃO

Observações:

BEM EM PODER DA SECRETARIA MUNICIPAL DE CULTURA DA CIDADE CRISTINA - MG

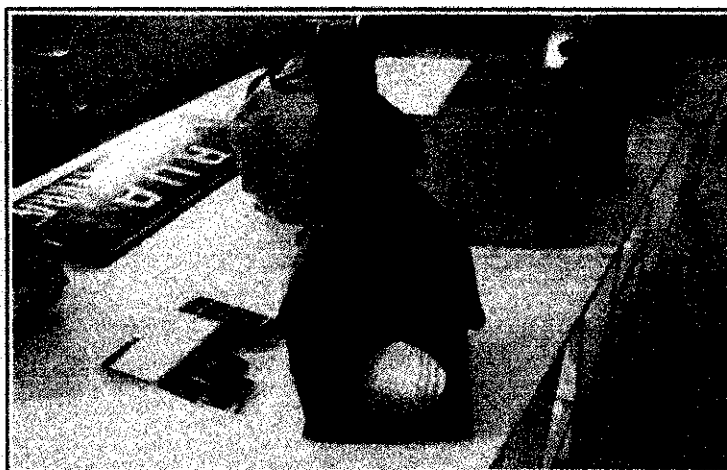

ASSINATURA DOS RESPONSÁVEIS:

INV/RFFSA

IPHAN

Engº Carlos Alberto Bicalho
dos Santos

Matrícula: 21.031.033-2



MINISTÉRIO DOS TRANSPORTES
Inventariança da Extinta Rede Ferroviária Federal S. A. - RFFSA
Comissão de Bens Históricos - Portaria 14

Nº. 8

FICHA DE INSPEÇÃO - BENS MÓVEIS HISTÓRICOS

UNIDADE REGIONAL: **BELO HORIZONTE/URBEL**

BEM MÓVEL: **CHAVE DE REGULAGEM**

LOCAL DA INSPEÇÃO: **CIDADE CRISTINA - MG**

TÉCNICO DA INV/RFFSA: **CARLOS ALBERTO BICALHO DOS SANTOS**

TÉCNICO DO IPHAN:

DATA DA INSPEÇÃO: **12/05/2010**

MAT: **21.081.088-2**

MAT:

Nº Patrimônio: S/N	Bem Tombado: NÃO	Estado Geral: REGULAR	Tipo do Bem: MÓVEL
Valor Hist., Artístico e Cultural: SIM		Funcionamento: NÃO FUNCIONA	
Ferramental: NÃO		Instalado no Local de Trabalho: NÃO	

Observações:
BEM EM PODER DA SECRETARIA MUNICIPAL DE CULTURA DA CIDADE CRISTINA - MG



ASSINATURA DOS RESPONSÁVEIS:



INV / RFFSA

IPHAN

Engº Carlos Alberto Bicalho
dos Santos
Matrícula: 21.031.033-2



MINISTÉRIO DOS TRANSPORTES
Inventariança da Extinta Rede Ferroviária Federal S. A. - RFFSA
Comissão de Bens Históricos - Portaria 14

FICHA DE INSPEÇÃO - BENS MÓVEIS HISTÓRICOS

Nº. 9

UNIDADE REGIONAL: **BELO HORIZONTE/URBEL**

BEM MÓVEL: GALÃO DE ÓLEO

LOCAL DA INSPEÇÃO: CIDADE CRISTINA - MG

DATA DA INSPEÇÃO: 12/05/2010

TÉCNICO DA INV/RFFSA: CARLOS ALBERTO BICALHO DOS SANTOS

MAT: 21.081.088-2

TÉCNICO DO IPHAN:

MAT:

Nº Patrimônio: S/N	Bem Tombado: NÃO	Estado Geral:: REGULAR	Tipo do Bem: MÓVEL
Valor Hist., Artístico e Cultural: SIM		Funcionamento: NÃO FUNCIONA	
Ferramental: NÃO		Instalado no Local de Trabalho: NÃO	
Observações: BEM EM PODER DA SECRETARIA MUNICIPLAL DE CULTURA DA CIDADE CRISTINA - MG			



ASSINATURA DOS RESPONSÁVEIS:

INV / RFFSA

Engº Carlos Alberto Bicalho
dos Santos

Matricula: 21.081.088-2

IPHAN



MINISTÉRIO DOS TRANSPORTES
Inventariança da Extinta Rede Ferroviária Federal S. A. - RFFSA
Comissão de Bens Históricos - Portaria 14

FICHA DE INSPEÇÃO - BENS MÓVEIS HISTÓRICOS

Nº. 10

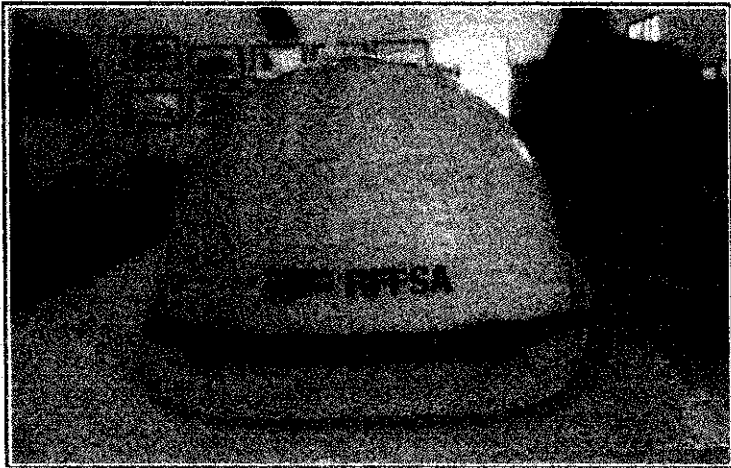
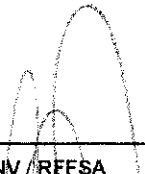
UNIDADE REGIONAL: BELO HORIZONTE/URBEL			
BEM MÓVEL: CAPACETE DE VIA PERMANENTE			
LOCAL DA INSPEÇÃO: CIDADE CRISTINA - MG		DATA DA INSPEÇÃO: 12/05/2010	
TÉCNICO DA INV/RFFSA: CARLOS ALBERTO BICALHO DOS SANTOS		MAT: 21.081.088-2	
TÉCNICO DO IPHAN:		MAT:	
Nº Patrimônio: S/N	Bem Tombado: NÃO	Estado Geral:: REGULAR	Tipo do Bem: MÓVEL
Valor Hist., Artístico e Cultural: SIM		Funcionamento: NÃO FUNCIONA	
Ferramental: NÃO		Instalado no Local de Trabalho: NÃO	
Observações: BEM EM PODER DA SECRETARIA MUNICIPAL DE CULTURA DA CIDADE CRISTINA - MG			
			
ASSINATURA DOS RESPONSÁVEIS:			
 _____ INV / RFFSA		_____ IPHAN	
Engº Carlos Alberto Bicalho dos Santos Matrícula: 21.081.088-2			



MINISTÉRIO DOS TRANSPORTES
Inventariança da Extinta Rede Ferroviária Federal S. A. - RFFSA
Comissão de Bens Históricos - Portaria 14

Nº. 11

FICHA DE INSPEÇÃO - BENS MÓVEIS HISTÓRICOS

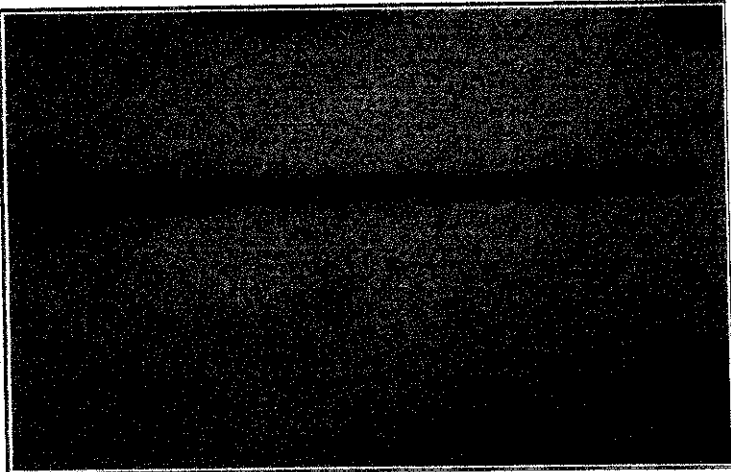
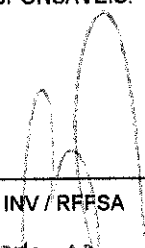
UNIDADE REGIONAL: BELO HORIZONTE/URBEL			
BEM MÓVEL: TRADO			
LOCAL DA INSPEÇÃO: CIDADE CRISTINA - MG		DATA DA INSPEÇÃO: 12/05/2010	
TÉCNICO DA INV/RFFSA: CARLOS ALBERTO BICALHO DOS SANTOS		MAT: 21.081.088-2	
TÉCNICO DO IPHAN:		MAT:	
Nº Patrimônio: S/N	Bem Tombado: NÃO	Estado Geral:: REGULAR	Tipo do Bem: MÓVEL
Valor Hist., Artístico e Cultural: SIM		Funcionamento: NÃO FUNCIONA	
Ferramental: NÃO		Instalado no Local de Trabalho: NÃO	
Observações: BEM EM PODER DA SECRETARIA MUNICIPAL DE CULTURA DA CIDADE CRISTINA - MG			
			
ASSINATURA DOS RESPONSÁVEIS:			
 _____ INV / RFFSA		_____ IPHAN	

Engº Carlos Alberto Bicalho
dos Santos
Matricula: 21.091.008-2



MINISTÉRIO DOS TRANSPORTES
Inventariança da Extinta Rede Ferroviária Federal S. A. - RFFSA
Comissão de Bens Históricos - Portaria 14

Nº. 12

FICHA DE INSPEÇÃO - BENS MÓVEIS HISTÓRICOS

UNIDADE REGIONAL: **BELO HORIZONTE/URBEL**

BEM MÓVEL: **RASPADOR DE FERREIRO**

LOCAL DA INSPEÇÃO: **CIDADE CRISTINA - MG**

DATA DA INSPEÇÃO: **12/05/2010**

TÉCNICO DA INV/RFFSA: **CARLOS ALBERTO BICALHO DOS SANTOS**

MAT: **21.081.088-2**

TÉCNICO DO IPHAN:

MAT:

Nº Patrimônio: S/N	Bem Tombado: NÃO	Estado Geral: REGULAR	Tipo do Bem: MÓVEL
Valor Hist., Artístico e Cultural: SIM		Funcionamento: NÃO FUNCIONA	
Ferramental: NÃO		Instalado no Local de Trabalho: NÃO	
Observações: BEM EM PODER DA SECRETARIA MUNICIPAL DE CULTURA DA CIDADE CRISTINA - MG			



ASSINATURA DOS RESPONSÁVEIS:

INV / RFFSA

IPHAN

Engº Carlos Alberto Bicalho
dos Santos

Matrícula: 21.081.088-2



MINISTÉRIO DOS TRANSPORTES
Inventariança da Extinta Rede Ferroviária Federal S. A. - RFFSA
Comissão de Bens Históricos - Portaria 14

FICHA DE INSPEÇÃO - BENS MÓVEIS HISTÓRICOS

Nº. 13

UNIDADE REGIONAL: **BELO HORIZONTE/URBEL**

BEM MÓVEL: **PREGO CABEÇA DE CACHORRO**

LOCAL DA INSPEÇÃO: **CIDADE CRISTINA - MG**

DATA DA INSPEÇÃO: **12/05/2010**

TÉCNICO DA INV/RFFSA: **CARLOS ALBERTO BICALHO DOS SANTOS**

MAT: **21.081.088-2**

TÉCNICO DO IPHAN:

MAT:

Nº Patrimônio: S/N	Bem Tombado: NÃO	Estado Geral:: REGULAR	Tipo do Bem: MÓVEL
Valor Hist., Artístico e Cultural: SIM		Funcionamento: NÃO FUNCIONA	
Ferramental: NÃO		Instalado no Local de Trabalho: NÃO	
Observações: BEM EM PODER DA SECRETARIA MUNICIPAL DE CULTURA DA CIDADE CRISTINA - MG			



ASSINATURA DOS RESPONSÁVEIS:

INV / RFFSA

Prof. Carlos Alberto Bicalho

IPHAN