



**MINISTÉRIO DOS TRANSPORTES**

Inventariança da extinta Rede Ferroviária Federal S.A. - RFFSA

Assessoria do Ministério do Planejamento, Orçamento e Gestão

CÓPIA

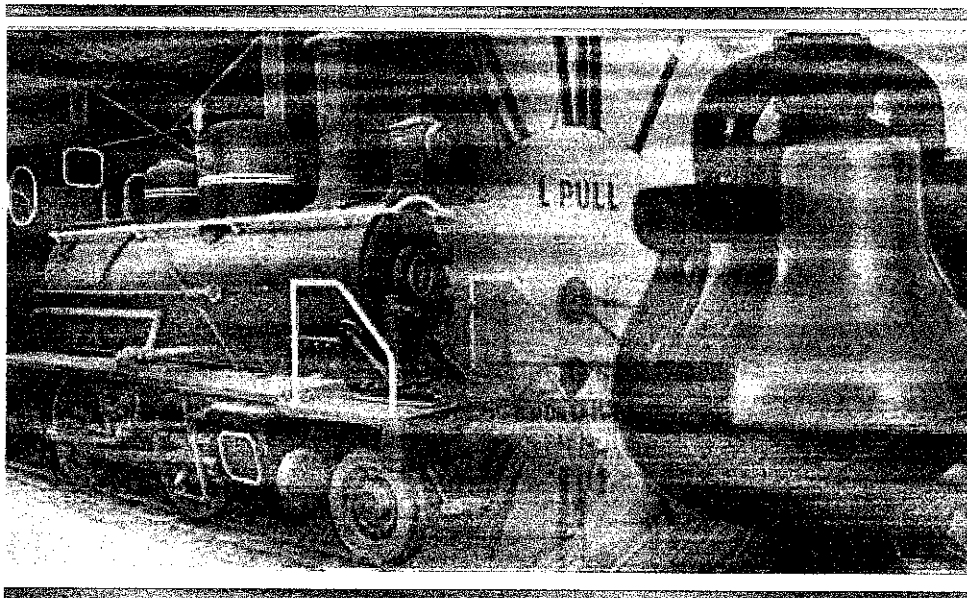

**TERMO DE TRANSFERÊNCIA**

Nº 217/2011

FUNDAÇÃO ROMI

MUNICÍPIO DE SANTA BARBARA D'OESTE

BENS MÓVEIS

UNIDADE REGIONAL DE SÃO PAULO - URSAP

IPHAN

*M. Silva*

## CONTEÚDO

TERMO DE TRANSFERÊNCIA

PLANILHA RESUMO

FICHAS DE INSPEÇÃO DOS BENS



**MINISTÉRIO DOS TRANSPORTES**  
**Inventariança da Extinta Rede Ferroviária Federal S. A. – RFFSA**

**TERMO DE TRANSFERÊNCIA N.º 217/2011,  
DOS BENS MÓVEIS DE VALOR HISTÓRICO,  
ARTÍSTICO E CULTURAL, VINCULADOS A  
UNIDADE REGIONAL DE SÃO PAULO-SP, DA  
EXTINTA REDE FERROVIÁRIA FEDERAL S.A.  
– RFFSA, PARA O INSTITUTO DO  
PATRIMÔNIO HISTÓRICO E ARTÍSTICO  
NACIONAL - IPHAN, NA FORMA ABAIXO:**

**O INVENTARIANTE DA EXTINTA REDE FERROVIÁRIA  
FEDERAL S.A. – RFFSA**, com fundamento no art. 9º, da Lei n.º 11.483/2007, de 31/05/2007, e tendo em vista o disposto no art. 5º, inciso IV, alínea "a" do Decreto n.º 6.018, de 22/01/2007, neste ato, formaliza a transferência para o **INSTITUTO DO PATRIMÔNIO HISTÓRICO E ARTÍSTICO NACIONAL - IPHAN**, dos bens móveis de valor artístico, histórico e cultural, bem como da documentação e as demais informações relativas aos referidos bens relacionadas em anexo, as quais fazem parte integrante do presente Termo, observadas as condições seguintes:

**I – O INSTITUTO DO PATRIMÔNIO HISTÓRICO E ARTÍSTICO NACIONAL - IPHAN**, assume a responsabilidade pela guarda e manutenção dos bens móveis de valor artístico, histórico e cultural, ora transferidos, discriminados em anexo, a partir da data da assinatura do presente Termo.

**II – Cabe ao IPHAN** administrar e exercer o controle dos bens vinculados ao Termo para a execução das atribuições de que trata o Art. 9º da Lei 11.483/07.

Rio de Janeiro,        de                                        de 2011.

**JOSÉ FRANCISCO DA SILVA CRUZ**  
Inventariante da Extinta Rede Ferroviária Federal S/A

**LUIZ FERNANDO DE ALMEIDA**  
Presidente do IPHAN

RECEIVED



MINISTÉRIO DOS TRANSPORTES  
Inventariância da Exclma Rede Ferroviária Federal S. A. - RFFSA  
Comissão de Bens Históricos - Portaria 14

**PLANILHA DE CONTROLE DE BENS HISTÓRICOS NÃO CONVENIADOS**  
**UNIDADE REGIONAL DE SÃO PAULO - URSAP**

FICHA	FICHA	DATA DA INSP.	LOCAL	BEM	Nº DE ORDEM DA RELAÇÃO CONVENIADOS	Nº PAT./ TOMBO	F. ORIGEM	VALOR HIST. ARTIST. CULT.	TOMBADO	OBS
1	1	12/09/11	Estação de Santa Barbara do Oeste	Chave de Mudança de Via		INV. 001		Sim	Não	
2	2	12/09/11	Estação de Santa Barbara do Oeste	Cofre em Aço		8530	CP	Sim	Não	
3	3	12/09/11	Estação de Santa Barbara do Oeste	Armário de Madeira com 2 Portas		8515	CP	Sim	Não	
4	4	12/09/11	Estação de Santa Barbara do Oeste	Placa de Sinalização de Via Férrea		INV. 002		Sim	Não	
5	5	12/09/11	Estação de Santa Barbara do Oeste	Chave para Fixação de Parafuso de Via Férrea		INV. 003		Sim	Não	
6	6	12/09/11	Estação de Santa Barbara do Oeste	Armário de Madeira com 2 Portas		8518	CP	Sim	Não	
7	8	12/09/11	Estação de Santa Barbara do Oeste	Pia de Ferro com Revestimento de Ágata		INV. 004		Sim	Não	
8	9	12/09/11	Estação de Santa Barbara do Oeste	Quadro com Mapa das Ferrovias		INV. 005		Sim	Não	
9	12	12/09/11	Estação de Santa Barbara do Oeste	Lanterna de Sinalização de Ferro		INV. 006		Sim	Não	
10	18	12/09/11	Estação de Santa Barbara do Oeste	Prego de Fixação de Linha em Ferro		INV. 007		Sim	Não	
11	47	12/09/11	Estação de Santa Barbara do Oeste	Campainha de Estação		INV. 008		Sim	Não	

TOTAL: 11 ITENS

DEPARTAMENTO DE INSPEÇÃO  
GENÉRIAS MÓVEIS



**FICHA DE INSPEÇÃO – BENS MÓVEIS HISTÓRICOS**

UNIDADE REGIONAL: SÃO PAULO – URSAP

DATA DA INSPEÇÃO: 12/09/2011

BEM MÓVEL: CHAVE DE MUDANÇA DE VIA

F. ORIGEM :

LOCAL DA INSPEÇÃO: ESTAÇÃO DE SANTA BÁRBARA DO OESTE

MUNICÍPIO : SANTA B. DO OESTE

Técnicos da INV/RFFSA: ODEMIR/REGINA MOURA

Mat: 99.807.169-2/99.817.416-5

TÉCNICOS DO IPHAN:

MAT:

Nº. Patr./Tombo INV. 001	Bem Tombado: <input type="checkbox"/> Sim <input checked="" type="checkbox"/> Não <input type="checkbox"/> Sem Inf.	Estado Geral (aparência): <input type="checkbox"/> Bom <input checked="" type="checkbox"/> Regular <input type="checkbox"/> Ruim
Tipo do Bem: <b>EQUIPAMENTO</b>	Valor Hist /Artíst. e Cult.: <input type="checkbox"/> Sim <input type="checkbox"/> Não	Funcionamento: <input type="checkbox"/> Total <input type="checkbox"/> Parcial <input checked="" type="checkbox"/> Não Funciona
Ferramental: <input type="checkbox"/> Sim <input checked="" type="checkbox"/> Não	Instalado no local de trabalho: <input type="checkbox"/> Sim <input checked="" type="checkbox"/> Não	
Observações:		

FOTO:



*Odemir Arraes Monteiro*  
 Inventariança da Ext. RFFSA-URSAP  
 Mat: 99.807.169-2

*Regina Moura*  
 Inventariança da Ext. RFFSA-URSAP  
 Mat: 99.817.416-5



## FICHA DE INSPEÇÃO – BENS MÓVEIS HISTÓRICOS

UNIDADE REGIONAL: SÃO PAULO – URSAP

DATA DA INSPEÇÃO: 12/09/2011

BEM MÓVEL: COFRE EM AÇO

F. ORIGEM : CIA PAULISTA

LOCAL DA INSPEÇÃO: ESTAÇÃO DE SANTA BÁRBARA DO OESTE

MUNICÍPIO : SANTA B. DO OESTE

Técnicos da INV/RFFSA: ODEMIR/REGINA MOURA

Mat: 99.807.169-2/99.817.416-5

TÉCNICOS DO IPHAN:

MAT:

Nº. Patr./Tombo 8530	Bem Tombado: <input type="checkbox"/> Sim <input checked="" type="checkbox"/> Não <input type="checkbox"/> Sem Inf.	Estado Geral (aparência): <input type="checkbox"/> Bom <input checked="" type="checkbox"/> Regular <input type="checkbox"/> Ruim
Tipo do Bem: <b>EQUIPAMENTO</b>	Valor Hist /Artist. e Cult.: <input type="checkbox"/> Sim <input type="checkbox"/> Não	Funcionamento: <input type="checkbox"/> Total <input type="checkbox"/> Parcial <input checked="" type="checkbox"/> Não Funciona
Ferramental: <input type="checkbox"/> Sim <input checked="" type="checkbox"/> Não	Instalado no local de trabalho: <input type="checkbox"/> Sim <input checked="" type="checkbox"/> Não	
Observações:		

FOTO:



Odemir Arraes Monteiri  
 Inventariança da Ext. RFFSA-URSAP  
 Mat. 99.807.169-2

Regina Moura  
 Inventariança da Ext. RFFSA-URSAP  
 Mat. 99.817.416-5





**FICHA DE INSPEÇÃO – BENS MÓVEIS HISTÓRICOS**

<b>UNIDADE REGIONAL:</b> SÃO PAULO – URSAP		<b>DATA DA INSPEÇÃO:</b> 12/09/2011
<b>BEM MÓVEL:</b> ARMÁRIO DE MADEIRA COM 2 PORTAS		<b>F. ORIGEM :</b> CIA PAULISTA
<b>LOCAL DA INSPEÇÃO:</b> ESTAÇÃO DE SANTA BÁRBARA DO OESTE		<b>MUNICÍPIO :</b> SANTA B. DO OESTE
<b>Técnicos da INV/RFFSA:</b> ODEMIR/REGINA MOURA		<b>Mat:</b> 99.807.169-2/99.817.416-5
<b>TÉCNICOS DO IPHAN:</b>		<b>MAT:</b>
Nº. Patr./Tombo 8515	Bem Tombado: <input type="checkbox"/> Sim <input checked="" type="checkbox"/> Não <input type="checkbox"/> Sem Inf.	Estado Geral (aparência): <input type="checkbox"/> Bom <input checked="" type="checkbox"/> Regular <input type="checkbox"/> Ruim
Tipo do Bem: <b>Mobiliário</b>	Valor Hist /Artíst. e Cult.: <input type="checkbox"/> Sim <input type="checkbox"/> Não	Funcionamento: <input checked="" type="checkbox"/> Total <input type="checkbox"/> Parcial <input type="checkbox"/> Não Funciona
Ferramental: <input type="checkbox"/> Sim <input checked="" type="checkbox"/> Não	Instalado no local de trabalho: <input type="checkbox"/> Sim <input checked="" type="checkbox"/> Não	
Observações:		

FOTO:

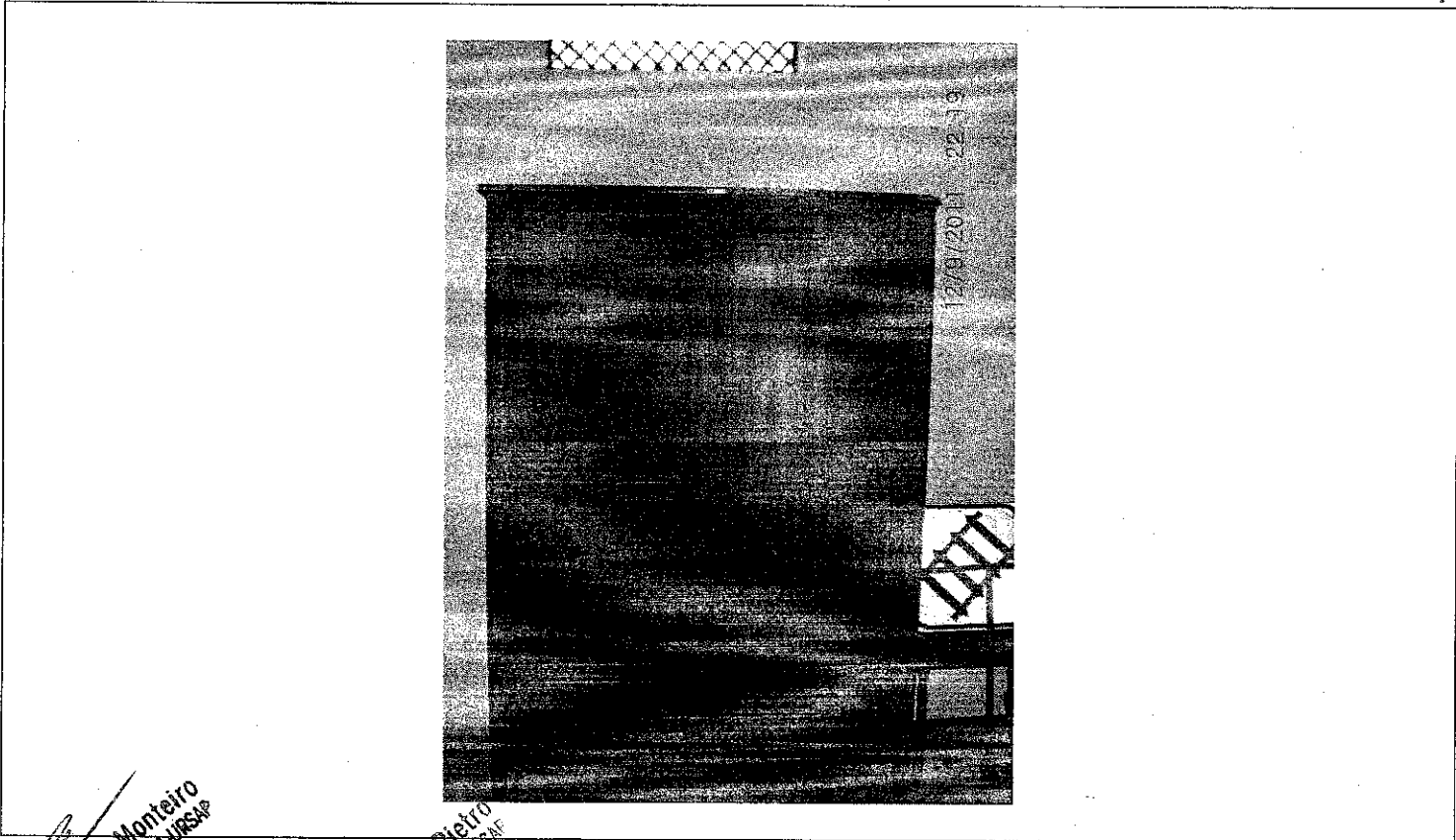

*Odemir Arraes Monteiro*  
 Inventariança da Extingta Rede Ferroviária Federal S. A. – URSAP  
 Mat. 99.807.169-2

*Regina Ap. C. M. Di Pietro*  
 Inventariança da Extingta Rede Ferroviária Federal S. A. – URSAP  
 Mat. 99.817.416-5



**FICHA DE INSPEÇÃO – BENS MÓVEIS HISTÓRICOS**

<b>UNIDADE REGIONAL:</b> SÃO PAULO – URSAP		<b>DATA DA INSPEÇÃO:</b> 12/09/2011
<b>BEM MÓVEL:</b> PLACA DE SINALIZAÇÃO DE VIA FÉRREA		<b>F. ORIGEM :</b>
<b>LOCAL DA INSPEÇÃO:</b> ESTAÇÃO DE SANTA BÁRBARA DO OESTE		<b>MUNICÍPIO :</b> SANTA B. DO OESTE
<b>Técnicos da INV/RFFSA:</b> ODEMIR/REGINA MOURA		<b>Mat:</b> 99.807.169-2/99.817.416-5
<b>TÉCNICOS DO IPHAN:</b>		<b>MAT:</b>
Nº. Patr./Tombo INV. 002	Bem Tombado: <input type="checkbox"/> Sim <input checked="" type="checkbox"/> Não <input type="checkbox"/> Sem Inf.	Estado Geral (aparência): <input type="checkbox"/> Bom <input checked="" type="checkbox"/> Regular <input type="checkbox"/> Ruim
Tipo do Bem: <b>EQUIPAMENTO</b>	Valor Hist /Artist. e Cult.: <input type="checkbox"/> Sim <input type="checkbox"/> Não	Funcionamento: <input type="checkbox"/> Total <input type="checkbox"/> Parcial <input checked="" type="checkbox"/> Não Funciona
Ferramental: <input type="checkbox"/> Sim <input checked="" type="checkbox"/> Não	Instalado no local de trabalho: <input type="checkbox"/> Sim <input checked="" type="checkbox"/> Não	
Observações:		

FOTO:

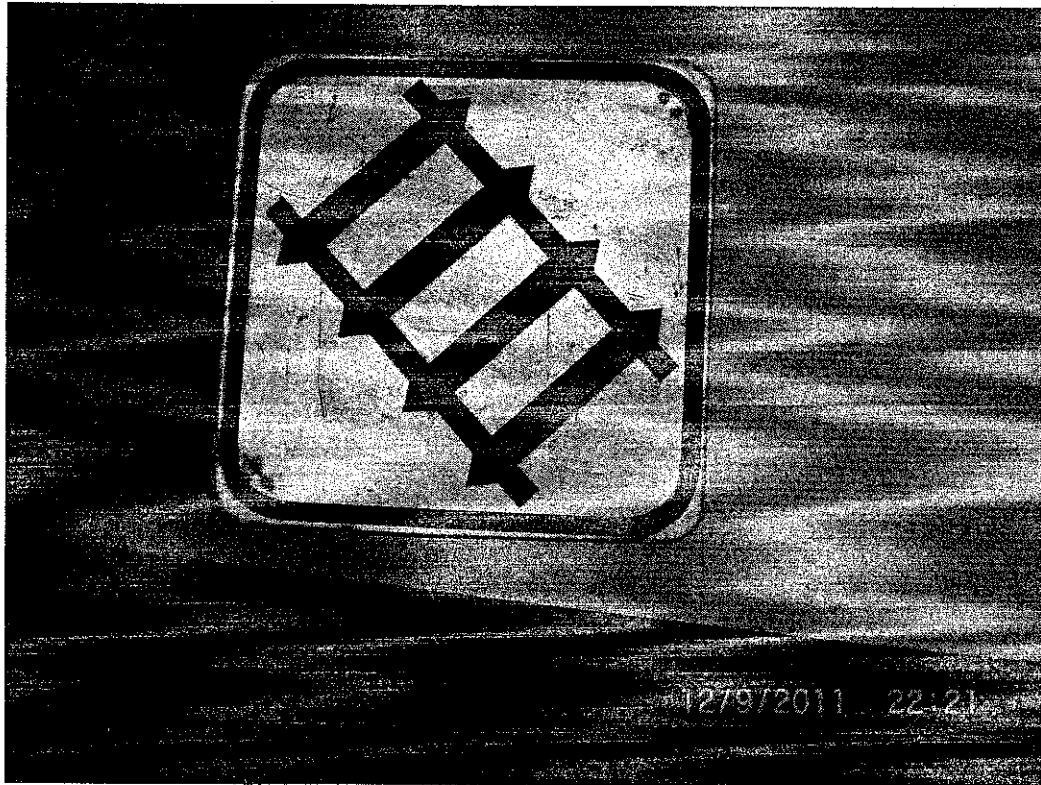

*Memir Arraes Monteiro*  
 Comissão de Bens Históricos - RFFSA-URSAP  
 Mat: 99.807.169-2

*Regina Moura*  
 Comissão de Bens Históricos - RFFSA-URSAP  
 Mat: 99.817.416-5



**FICHA DE INSPEÇÃO - BENS MÓVEIS HISTÓRICOS**

UNIDADE REGIONAL: SÃO PAULO - URSAP

DATA DA INSPEÇÃO: 12/09/2011

BEM MÓVEL: CHAVE PARA FIXAÇÃO DE PARAFUSO DA VIA

F. ORIGEM :

LOCAL DA INSPEÇÃO: ESTAÇÃO DE SANTA BÁRBARA DO OESTE

MUNICÍPIO : SANTA B. DO OESTE

Técnicos da INV/RFFSA: ODEMIR/REGINA MOURA

Mat: 99.807.169-2/99.817.416-5

TÉCNICOS DO IPHAN:

MAT:

Nº. Patr./Tombo INV. 003	Bem Tombado: <input type="checkbox"/> Sim <input checked="" type="checkbox"/> Não <input type="checkbox"/> Sem Inf.	Estado Geral (aparência): <input type="checkbox"/> Bom <input checked="" type="checkbox"/> Regular <input type="checkbox"/> Ruim
Tipo do Bem: <b>Ferramental</b>	Valor Hist /Artíst. e Cult.: <input type="checkbox"/> Sim <input type="checkbox"/> Não	Funcionamento: <input type="checkbox"/> Total <input type="checkbox"/> Parcial <input checked="" type="checkbox"/> Não Funciona
Ferramental: <input type="checkbox"/> Sim <input checked="" type="checkbox"/> Não	Instalado no local de trabalho: <input type="checkbox"/> Sim <input checked="" type="checkbox"/> Não	
Observações:		

FOTO:

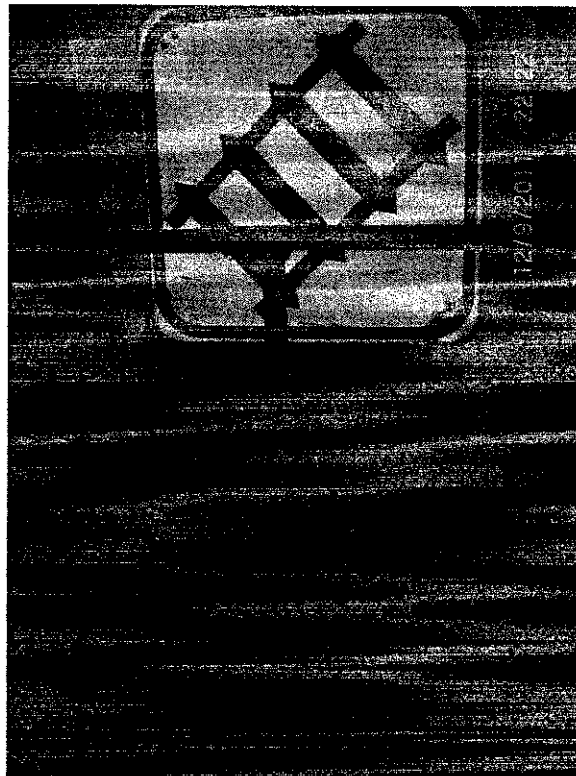

*Odemir Arrais Monteiro*  
 de Ext. RFFSA-URSAP

Assinatura dos Responsáveis:

*Regina Ap. C. M. Di Pietro*  
 Inventariação da Ext. RFFSA-URSAP  
 Mat. 99.817.416-5



**FICHA DE INSPEÇÃO – BENS MÓVEIS HISTÓRICOS**

UNIDADE REGIONAL: SÃO PAULO – URSAP

DATA DA INSPEÇÃO: 12/09/2011

BEM MÓVEL: ARMÁRIO DE MADEIRA COM 2 PORTAS

F. ORIGEM: CIA PAULISTA

LOCAL DA INSPEÇÃO: ESTAÇÃO DE SANTA BÁRBARA DO OESTE

MUNICÍPIO: SANTA B. DO OESTE

Técnicos da INV/RFFSA: ODEMIR/REGINA MOURA

Mat: 99.807.169-2/99.817.416-5

TÉCNICOS DO IPHAN:

MAT:

Nº. Patr./Tombo 8518	Bem Tombado: <input type="checkbox"/> Sim <input checked="" type="checkbox"/> Não <input type="checkbox"/> Sem Inf.	Estado Geral (aparência): <input type="checkbox"/> Bom <input checked="" type="checkbox"/> Regular <input type="checkbox"/> Ruim
Tipo do Bem: <b>Mobiliário</b>	Valor Hist /Artíst. e Cult.: <input type="checkbox"/> Sim <input type="checkbox"/> Não	Funcionamento: <input type="checkbox"/> Total <input type="checkbox"/> Parcial <input checked="" type="checkbox"/> Não Funciona
Ferramental: <input type="checkbox"/> Sim <input checked="" type="checkbox"/> Não	Instalado no local de trabalho: <input type="checkbox"/> Sim <input checked="" type="checkbox"/> Não	
Observações:		

FOTO:



*Odemir Arraes Monteiro*  
 Inventariança da Ext. RFFSA-URSAP  
 Mat. 99.807.169-2

*Regina Aparecida M. Di Pietri*  
 Inventariança da Ext. RFFSA-URSAP  
 Mat. 99.817.416-5



**FICHA DE INSPEÇÃO – BENS MÓVEIS HISTÓRICOS**

UNIDADE REGIONAL: SÃO PAULO – URSAP

DATA DA INSPEÇÃO: 12/09/2011

BEM MÓVEL: PIA DE FERRO COM REVESTIMENTO DE AGATA

F. ORIGEM :

LOCAL DA INSPEÇÃO: ESTAÇÃO DE SANTA BÁRBARA DO OESTE

MUNICÍPIO : SANTA B. DO OESTE

Técnicos da INV/RFFSA: ODEMIR/REGINA MOURA

Mat: 99.807.169-2/99.817.416-5

TÉCNICOS DO IPHAN:

MAT:

Nº. Patr./Tombo INV. 004	Bem Tombado: <input type="checkbox"/> Sim <input checked="" type="checkbox"/> Não <input type="checkbox"/> Sem Inf.	Estado Geral (aparência): <input type="checkbox"/> Bom <input checked="" type="checkbox"/> Regular <input type="checkbox"/> Ruim
Tipo do Bem: EQUIPAMENTO	Valor Hist /Artíst. e Cult.: <input type="checkbox"/> Sim <input type="checkbox"/> Não	Funcionamento: <input type="checkbox"/> Total <input type="checkbox"/> Parcial <input checked="" type="checkbox"/> Não Funciona
Ferramental: <input type="checkbox"/> Sim <input checked="" type="checkbox"/> Não	Instalado no local de trabalho: <input type="checkbox"/> Sim <input checked="" type="checkbox"/> Não	
Observações:		

FOTO:

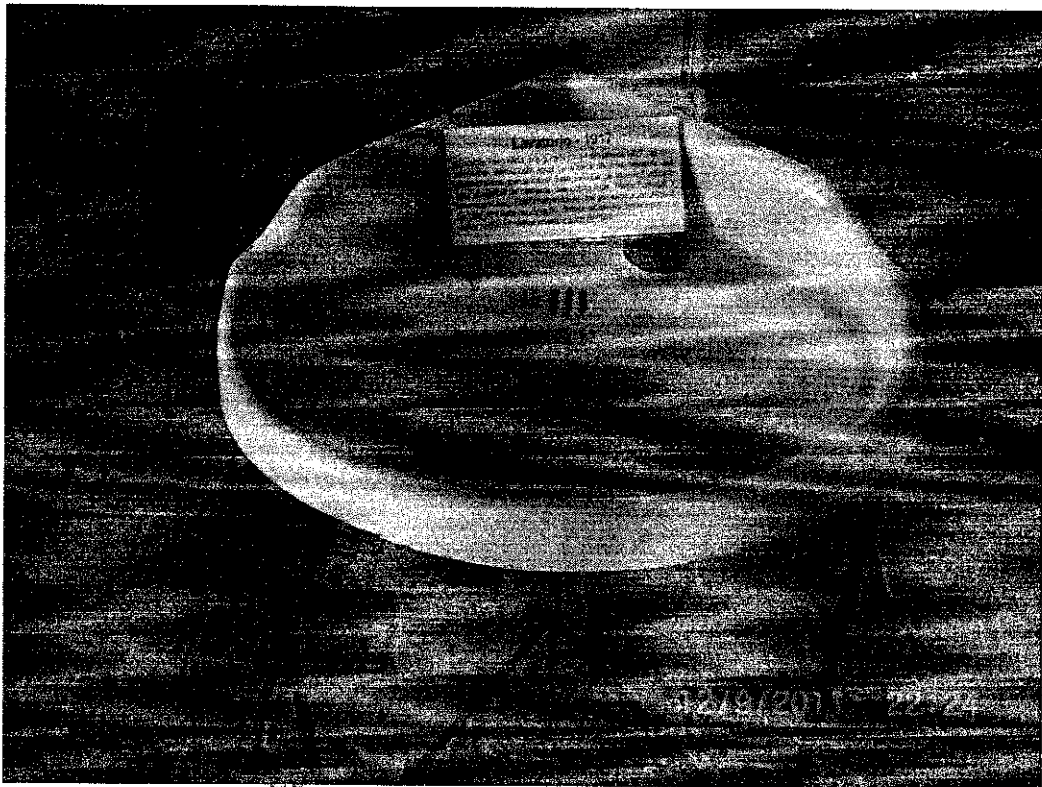

*Memir Arraes Monteiro*  
 Inventariança da Ext. RFFSA-URSAP  
 Mat. 99.807.169-2

*Regina Ap. C. M. Di Pietro*  
 Inventariança da Ext. RFFSA-URSAP  
 Mat. 99.817.416-5

INV/RFFSA

IPHAN



**FICHA DE INSPEÇÃO – BENS MÓVEIS HISTÓRICOS**

UNIDADE REGIONAL: SÃO PAULO – URSAP		DATA DA INSPEÇÃO: 12/09/2011
BEM MÓVEL: QUADRO COM MAPA DAS FERROVIAS		F. ORIGEM:
LOCAL DA INSPEÇÃO: ESTAÇÃO DE SANTA BÁRBARA DO OESTE		MUNICÍPIO: SANTA B. DO OESTE
Técnicos da INV/RFFSA: ODEMIR/REGINA MOURA		Mat: 99.807.169-2/99.817.416-5
TÉCNICOS DO IPHAN:		MAT:
Nº. Patr./Tombo INV. 005	Bem Tombado: <input type="checkbox"/> Sim <input checked="" type="checkbox"/> Não <input type="checkbox"/> Sem Inf.	Estado Geral (aparência): <input type="checkbox"/> Bom <input checked="" type="checkbox"/> Regular <input type="checkbox"/> Ruim
Tipo do Bem: Mobiliário	Valor Hist /Artíst. e Cult.: <input type="checkbox"/> Sim <input type="checkbox"/> Não	Funcionamento: <input type="checkbox"/> Total <input type="checkbox"/> Parcial <input checked="" type="checkbox"/> Não Funciona
Ferramental: <input type="checkbox"/> Sim <input checked="" type="checkbox"/> Não	Instalado no local de trabalho: <input type="checkbox"/> Sim <input checked="" type="checkbox"/> Não	
Observações:		

FOTO:

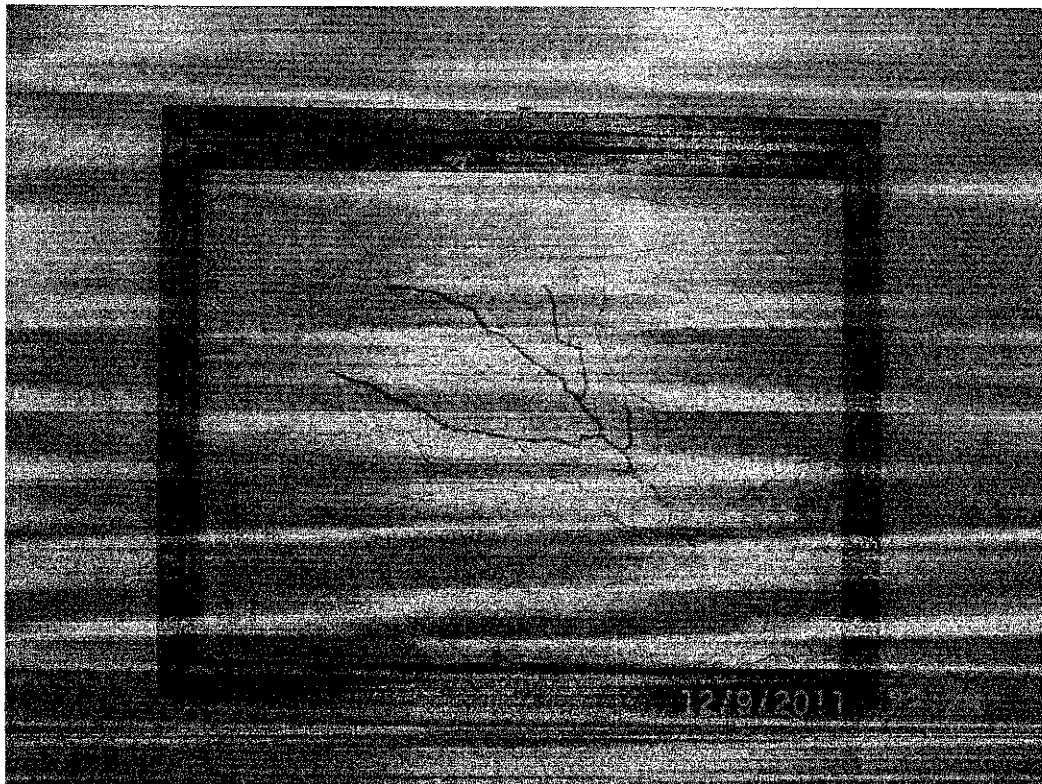

*Arraes Montalvo*  
 Assinatura dos Responsáveis  
 RFFSA-URSAP

*Regina Ap. C. M. Di Pietro*  
 Inventariança da Ext. RFFSA-URSAP  
 Mat. 99.817.416-5



**FICHA DE INSPEÇÃO – BENS MÓVEIS HISTÓRICOS**

<b>UNIDADE REGIONAL:</b> SÃO PAULO – URSAP		<b>DATA DA INSPEÇÃO:</b> 12/09/2011
<b>BEM MÓVEL:</b> LANTERNA DE SINALIZAÇÃO DE FERRO		<b>F. ORIGEM :</b>
<b>LOCAL DA INSPEÇÃO:</b> ESTAÇÃO DE SANTA BÁRBARA DO OESTE		<b>MUNICÍPIO :</b> SANTA B. DO OESTE
<b>Técnicos da INV/RFFSA:</b> ODEMIR/REGINA MOURA		<b>Mat:</b> 99.807.169-2/99.817.416-5
<b>TÉCNICOS DO IPHAN:</b>		<b>MAT:</b>
Nº. Patr./Tombo INV. 006	Bem Tombado: <input type="checkbox"/> Sim <input checked="" type="checkbox"/> Não <input type="checkbox"/> Sem Inf.	Estado Geral (aparência): <input type="checkbox"/> Bom <input checked="" type="checkbox"/> Regular <input type="checkbox"/> Ruim
Tipo do Bem: <b>EQUIPAMENTO</b>	Valor Hist /Artíst. e Cult.: <input type="checkbox"/> Sim <input type="checkbox"/> Não	Funcionamento: <input type="checkbox"/> Total <input type="checkbox"/> Parcial <input checked="" type="checkbox"/> Não Funciona
Ferramental: <input type="checkbox"/> Sim <input checked="" type="checkbox"/> Não	Instalado no local de trabalho: <input type="checkbox"/> Sim <input checked="" type="checkbox"/> Não	
Observações:		

FOTO:

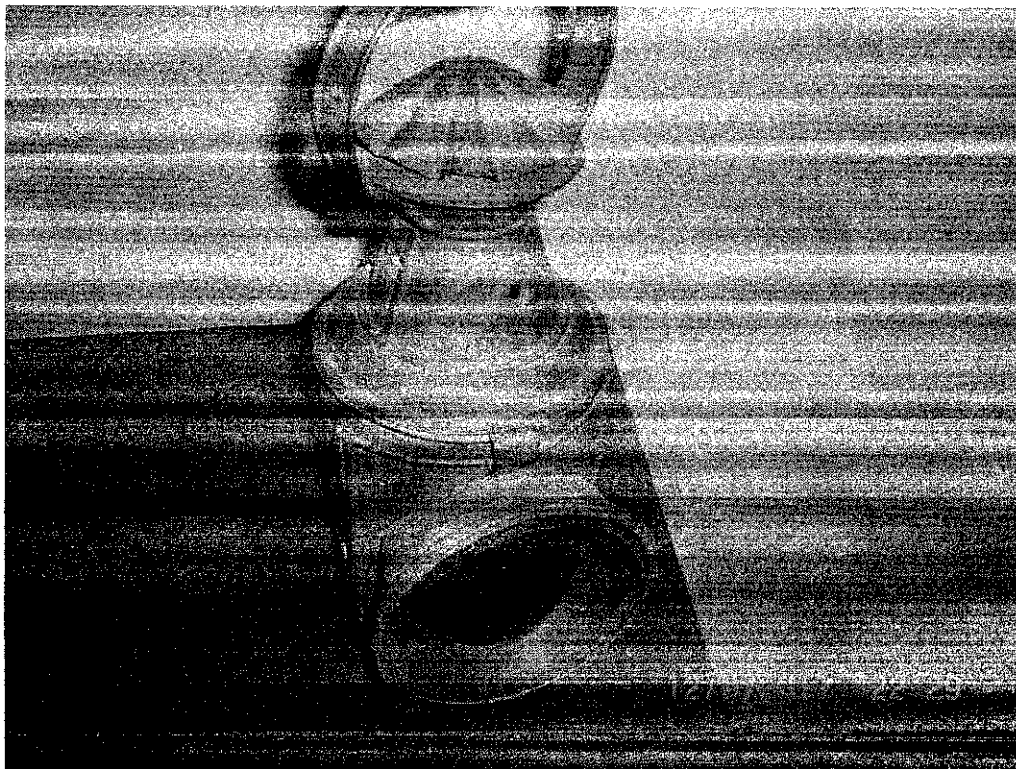

*Odemir Arraes Monteiro*  
 Inventariança da Extinta Rede Ferroviária Federal S. A. – RFFSA  
 Mat. 99.807.169-2

*Regina Arraes M. Di Pietro*  
 Inventariança da Extinta Rede Ferroviária Federal S. A. – RFFSA  
 Mat. 99.817.416-5





**FICHA DE INSPEÇÃO – BENS MÓVEIS HISTÓRICOS**

UNIDADE REGIONAL: SÃO PAULO – URSAP

DATA DA INSPEÇÃO: 12/09/2011

BEM MÓVEL: PREGO DE FIXAÇÃO DE LINHA EM FERRO

F. ORIGEM:

LOCAL DA INSPEÇÃO: ESTAÇÃO DE SANTA BÁRBARA DO OESTE

MUNICÍPIO: SANTA B. DO OESTE

Técnicos da INV/RFFSA: ODEMIR/REGINA MOURA

Mat: 99.807.169-2/99.817.416-5

TÉCNICOS DO IPHAN:

MAT:

Nº. Patr./Tombo INV. 007	Bem Tombado: <input type="checkbox"/> Sim <input checked="" type="checkbox"/> Não <input type="checkbox"/> Sem Inf.	Estado Geral (aparência): <input type="checkbox"/> Bom <input checked="" type="checkbox"/> Regular <input type="checkbox"/> Ruim
Tipo do Bem: <b>EQUIPAMENTO</b>	Valor Hist /Artíst. e Cult.: <input type="checkbox"/> Sim <input type="checkbox"/> Não	Funcionamento: <input type="checkbox"/> Total <input type="checkbox"/> Parcial <input checked="" type="checkbox"/> Não Funciona
Ferramental: <input type="checkbox"/> Sim <input checked="" type="checkbox"/> Não	Instalado no local de trabalho: <input type="checkbox"/> Sim <input checked="" type="checkbox"/> Não	
Observações:		

FOTO:

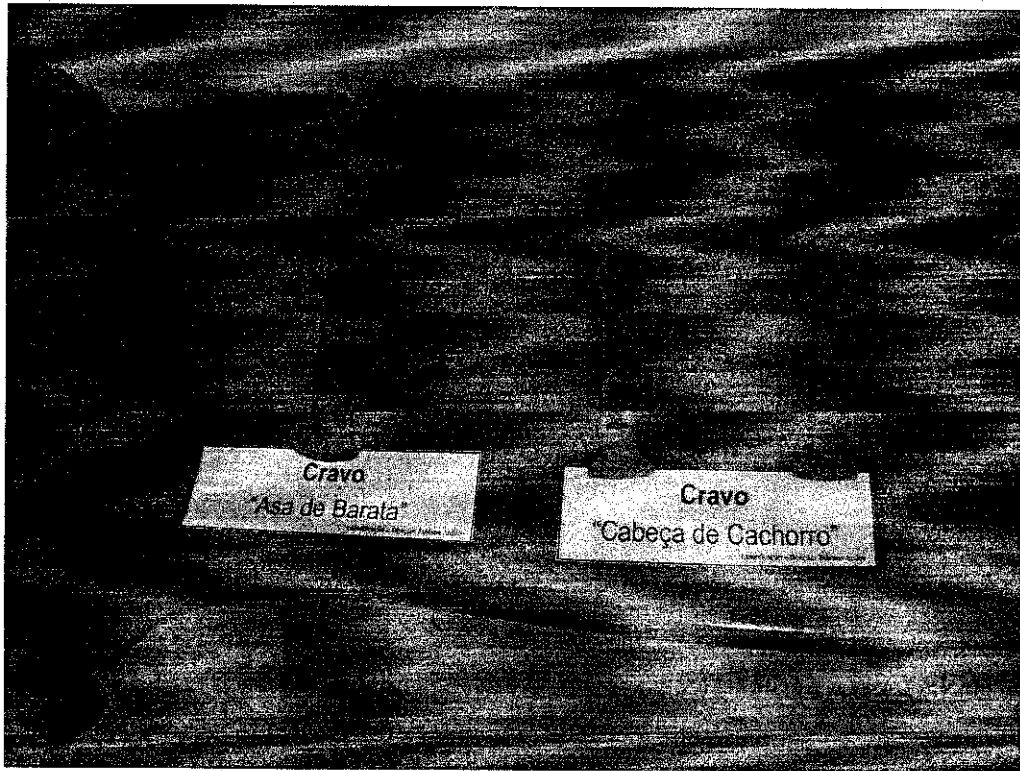

Odemir Arraes Monteiro  
 Inventariança da Ext. RFFSA-URSAPE  
 Mat. 99.807.169-2

Regina Ap. Cam. Di Pietro  
 Inventariança da Ext. RFFSA-URSAPE  
 Mat. 99.817.416-5

INV. 007

IPHAN





**FICHA DE INSPEÇÃO – BENS MÓVEIS HISTÓRICOS**

UNIDADE REGIONAL: SÃO PAULO – URSAP		DATA DA INSPEÇÃO: 12/09/2011
BEM MÓVEL: CAMPAINHA DE ESTAÇÃO		F. ORIGEM : FEPASA
LOCAL DA INSPEÇÃO: ESTAÇÃO DE SANTA BÁRBARA DO OESTE		MUNICÍPIO : SANTA B. DO OESTE
Técnicos da INV/RFFSA: ODEMIR/REGINA MOURA		Mat: 99.807.169-2/99.817.416-5
TÉCNICOS DO IPHAN:		MAT:
Nº. Patr./Tombo INV. 008	Bem Tombado: <input type="checkbox"/> Sim <input checked="" type="checkbox"/> Não <input type="checkbox"/> Sem Inf.	Estado Geral (aparência): <input type="checkbox"/> Bom <input checked="" type="checkbox"/> Regular <input type="checkbox"/> Ruim
Tipo do Bem: <b>EQUIPAMENTO</b>	Valor Hist /Artíst. e Cult.: <input type="checkbox"/> Sim <input type="checkbox"/> Não	Funcionamento: <input type="checkbox"/> Total <input type="checkbox"/> Parcial <input checked="" type="checkbox"/> Não Funciona
Ferramental: <input type="checkbox"/> Sim <input checked="" type="checkbox"/> Não	Instalado no local de trabalho: <input type="checkbox"/> Sim <input checked="" type="checkbox"/> Não	
Observações:		

FOTO:

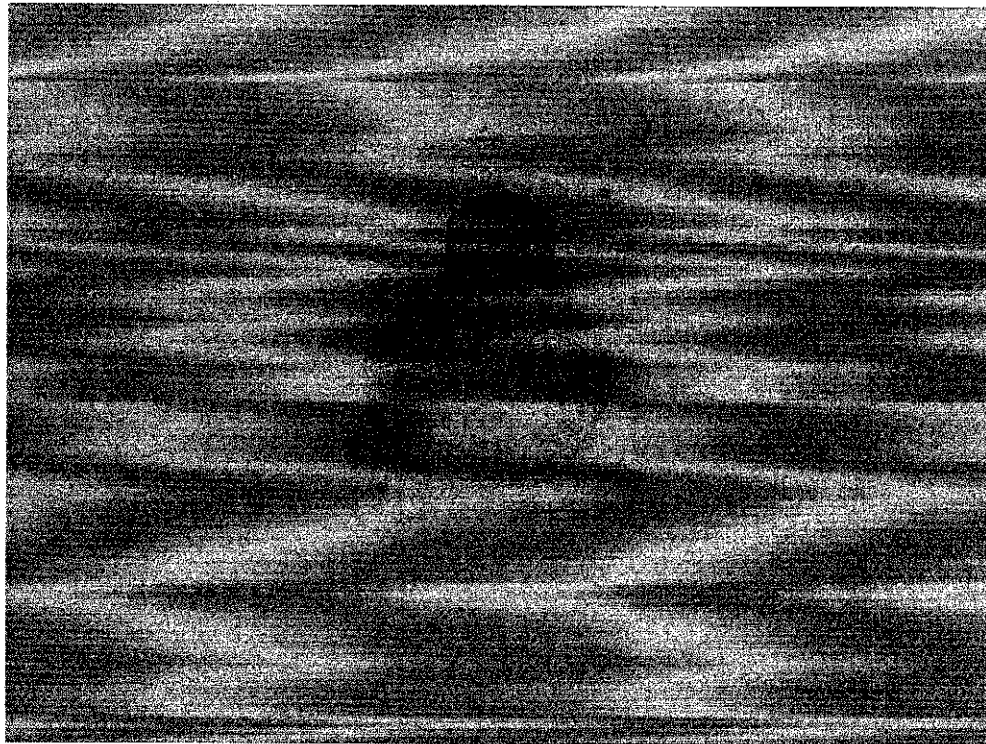

*Odemir Arraes Monteiro*  
 Inventariança da Ext. RFFSA-URSAP  
 Mat. 99.807.169-2

*Regina Ap. Din Di Pietri*  
 Inventariança da Ext. RFFSA-URSAP  
 Mat. 99.817.416-5

INV/RFFSA

IPHAN