

MINISTÉRIO DOS TRANSPORTES

Inventariança da Extinta Rede Ferroviária Federal S.A. - RFFSA
Assessoria do Ministério do Planejamento, Orçamento e Gestão

CÓPIA

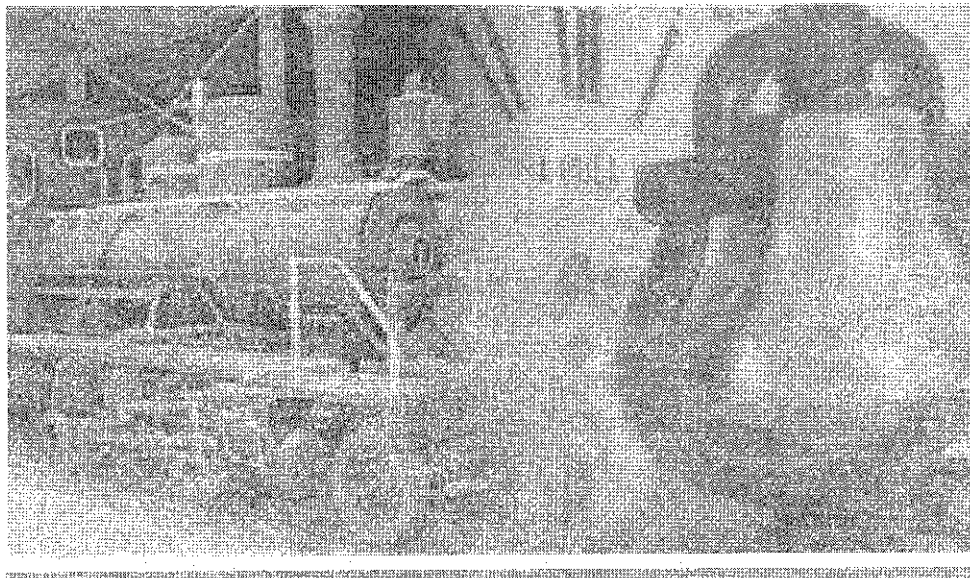

TERMO DE TRANSFERÊNCIA

Nº 205/2011

9 itens

INSTRUMENTO PARTICULAR DE COMODATO S/Nº

PREFEITURA MUNICIPAL DE SÃO FRANCISCO DO SUL - SC

UNIDADE REGIONAL DE CURITIBA - UROUB

IPHAN

CONTEÚDO

TERMO DE TRANSFERÊNCIA

INSTRUMENTO PARTICULAR DE COMODATO S/Nº

- FICHA DE INSPEÇÃO

PLANILHA RESUMO

FICHAS DE INSPEÇÃO



MINISTÉRIO DOS TRANSPORTES
Inventariança da Extinta Rede Ferroviária Federal S. A. – RFFSA

**TERMO DE TRANSFERÊNCIA N.º 205/2011,
DO INSTRUMENTO PARTICULAR DE
COMODATO S/N, DE ADMINISTRAÇÃO E
EXPLORAÇÃO E OUTROS DA EXTINTA REDE
FERROVIÁRIA FEDERAL S.A. – RFFSA, PARA
O INSTITUTO DO PATRIMÔNIO HISTÓRICO E
ARTÍSTICO NACIONAL - IPHAN, NA FORMA
ABAIXO:**

**O INVENTARIANTE DA EXTINTA REDE FERROVIÁRIA
FEDERAL S.A. – RFFSA**, com fundamento no art. 9º, da Lei n.º 11.483/2007, de
31/05/2007, e tendo em vista o disposto no art. 5º, inciso IV, alínea "b" do Decreto
n.º 6.018, de 22/01/2007, neste ato, formaliza a transferência para o **INSTITUTO DO
PATRIMÔNIO HISTÓRICO E ARTÍSTICO NACIONAL - IPHAN, DO
INSTRUMENTO PARTICULAR DE COMODATO**, bem como da documentação e as
demais informações relativas ao referido comodato, relacionadas em anexo, as
quais fazem parte integrante do presente termo, observadas as condições
seguintes:

**I – AO INSTITUTO DO PATRIMÔNIO HISTÓRICO E
ARTÍSTICO NACIONAL - IPHAN**, neste ato, é transferido o comodato, de
administração e exploração de museu ferroviário e de outros bens de interesse
artístico, histórico e cultural, necessários para sua gestão.

II – Cabe ao IPHAN administrar e exercer o controle do bem
vinculado ao comodato para a execução das atribuições de que trata o Art. 9º da Lei
11.483/07.

Rio de Janeiro, de de 2011.

JOSÉ FRANCISCO DA SILVA CRUZ
Inventariante da extinta Rede Ferroviária Federal S/A

LUIZ FERNANDO DE ALMEIDA
Presidente do IPHAN

**INSTRUMENTO PARTICULAR
DE COMODATO S/Nº**

INSTRUMENTO PARTICULAR DE COMODATO, que entre si fazem a Superintendência Regional Curitiba - RFFSA e a Prefeitura Municipal de São Francisco do Sul, SC.

Entre partes de um lado a Superintendência Regional Curitiba - RFFSA, localizada à Rua João Negrão, 940 na cidade de Curitiba, Paraná, neste ato representada pelo Engº PAULO MUNHOZ DA ROCHA - Superintendente - e de outro a Prefeitura Municipal de São Francisco do Sul, Santa Catarina, aqui representada pelo Sr. JOSÉ SCHMIDT, Prefeito Municipal, doravante designadas respectivamente COMODANTE e COMODATÁRIA, fica convenicionado o seguinte, que por inteiro cumprimento se obrigam, por força deste documento e na melhor forma do Direito:

CLÁUSULA PRIMEIRA

A COMODANTE, na qualidade de proprietária e legítima possuidora que é, entrega à COMODATÁRIA, as seguintes peças assinaladas com os respectivos números de tombo:

- a) 1 (um) Teodolito nº de tombo 842983E157. *OK*
- b) 1 (um) tripé para teodolito em madeira nº de tombo 871983E185. *OK*
- c) 1(um) relógio de parede marca SILCO, redondo, nº de tombo 17982R17; *OK*
- d) 1 (um) aparelho de telégrafo tipo "morse" nº de tombo 99982T2; *OK*
- e) 1 (uma) Placa de locomotiva "The Baldwin Locomotive Works" nº 33582 em bronze, nº de tombo 121984Pc25; *OK*
- f) 1 (um) sino de Estação em bronze sem suporte, com aproximadamente 40 kg, nº de tombo 1873985568 ; *OK*
- g) 2 (dois) posters focalizando a Estação Ferroviária de São Francisco do Sul, medindo cada um 60 cm X 50 cm; *OK*
- h) 1 (uma) lanterna de Estação com três visores, em ferro e vidro, com dois furos para engate na parte posterior, nº de tombo 67982515. *OK*

CLÁUSULA SEGUNDA

Para melhor identificar as peças referidas na Cláusula anterior foram elas fotografadas individualmente e rubricadas as fotos pelas partes, permanecendo os originais e negativos de posse da COMODANTE.

CLÁUSULA TERCEIRA

A assinatura deste contrato pelas partes, só se formalizará após o pronunciamento do Órgão Jurídico da COMODANTE, quanto à sua eficácia.

CLÁUSULA QUARTA

A finalidade deste COMODATO é a exposição pela COMODATÁRIA no Museu Histórico do Município de São Francisco do Sul, Santa Catarina,

Processo 106.921

OK
Conferido

[Assinatura]

VISTO

localizado na antiga Cadeia e Câmara daquela cidade, das peças citadas na Cláusula Primeira.

CLÁUSULA QUINTA

Enquanto vigorar o objeto deste instrumento, obriga-se a COMODATÁRIA a boa guarda e zelo das aludidas peças, responsabilizando-se por danos, deteriorações e extravios de qualquer natureza.

CLÁUSULA SEXTA

O prazo do presente COMODATO é indeterminado, cessando todavia de pleno direito e independentemente de qualquer formalidade judicial, ou extrajudicial, por deliberação de qualquer das partes, transmitida a outra por escrito, com antecedência de 30 (trinta) dias.

CLÁUSULA SÉTIMA

Reserva-se o direito da COMODANTE fiscalizar em qualquer tempo a execução deste ajuste, por si ou por preposto designado.

CLÁUSULA OITAVA

As omissões deste instrumento serão dirimidas pelos artigos / 1248 a 1255 do Código Civil Brasileiro.

CLÁUSULA NONA

Nos procedimentos Judiciais que porventura advirem do presente contrato, elegem as partes o Foro da cidade de Curitiba, renunciando expressamente a outro qualquer, por mais privilegiado que seja.

Convencionados desse modo, mandaram as partes preparar este / contrato em 3 (três) vias de igual teor, que por acharem conforme, assinam assistidas por duas testemunhas.

Curitiba, 03 Dezembro 1985

TESTEMUNHAS:

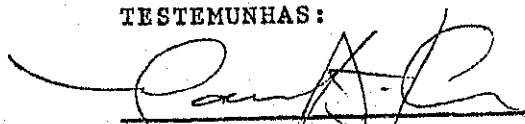
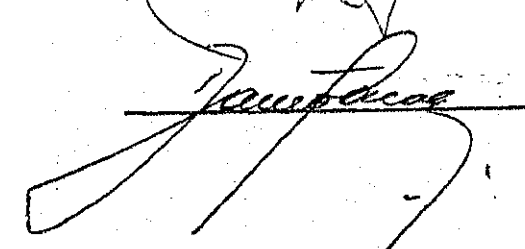

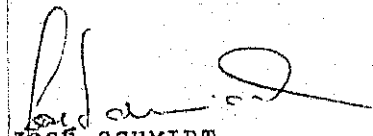

ENGO PAULO MUNHOZ DA ROCHA
Comodante

 JOSÉ SCHMIDT
Comodatário

VISTO

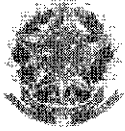
Ficha de Inspeção



FICHA DE INSPEÇÃO – BENS HISTÓRICOS CONVENIADOS

UNIDADE REGIONAL: **URCUB**

CONVENENTE: **PREFEITURA MUNICIPAL DE SÃO FRANCISCO DO SUL - SC**

LOCAL DA INSPEÇÃO: **MUSEU HISTÓRICO DE SÃO FRANCISCO DO SUL**

DATA DA INSPEÇÃO: **02/12/2010**

TÉCNICOS DA INV/RFFSA: **ENG. SOLANGE DE SOUZA BREDOW**

MAT: **50.046.832-X**

TÉCNICOS DO IPHAN: **FABIANO TEIXEIRA DOS SANTOS**

SIAPE: **1571359**

Nº. do Contrato:

COMODATO S/Nº DE 03/12/1985

Validade do Contrato :

Em vigor

Vencido

Indeterminado

Tipo do (s) Bem (s):

Mat. Rod.

Móvel

Imóvel

Estado Geral do (s) Bem (s) :

Bom

Regular

Ruim

Bem (s) em conformidade com o anexo:

Sim

Não

Outros

Bem (s) em exposição:

Sim

Não

Observações:

➤ PLANILHA RESUMO.

ASSINATURA DOS RESPONSÁVEIS:

INV / RFFSA

IPHAN

PLANILHA RESUMO

MUSEU HISTÓRICO DE SÃO FRANCISCO DO SUL – SC
BENS HISTÓRICOS A TRANSFERIR PARA O IPHAN – SC

INSTRUMENTO PARTICULAR DE COMODATO SEM NÚMERO
DE 03.12.1985

Ficha inspeção	Bem Móvel
01	Teodolito, nº de tombo 842983E157
02	Tripé para teodolito em madeira
03	Relógio de parede, marca Silco
04	Placa de locomotiva em bronze, nº 33582
05	Aparelho de telégrafo, tipo "morse"
06	Sino de estação em bronze
07	Pôster da Est. Ferroviária de São Francisco do Sul
08	Pôster Lagoa de São Francisco do Sul
09	Lanterna de estação com 3 visores

Solange/SFS/planilha de bens

Curitiba, 07.06.11

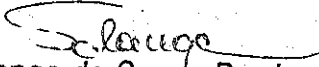
Solange de Souza Bredow

Solange de Souza Bredow
CREA 6758-D/PR
Mat. 50046832-X

FICHAS DE INSPEÇÃO



FICHA DE INSPEÇÃO – BENS HISTÓRICOS CONVENIADOS

UNIDADE REGIONAL: CURITIBA

BEM MÓVEL: Teodolito nº de tombo 842983E157

CONVENIENTE: Prefeitura Municipal de São Francisco do Sul

LOCAL DA INSPEÇÃO: Museu Histórico de São Francisco do Sul

TÉCNICOS DA INV/RFFSA: ENG. SOLANGE DE SOUZA BREDOW
 JEFFERSON LUIZ DO CARMO

TÉCNICOS DO IPHAN: ARQ. FABIANO TEIXEIRA DOS SANTOS
 ARQ. PHILIPPE SIDARTHA RAZEIRA

DATA DE INSPEÇÃO: 02.12.2010

MAT: 50.046832-X

MAT: 50.047142-8

MAT: SIAPE 1571359

MAT: SIAPE 2514023

Nº. do Contrato:

Comodato s/ nº de 03.12.1985

Validade do Contrato:

Em vigor

Vencido

Indeterminado

Tipo do (s) Bem (s):

Mat. Rod.

Móvel

Imóvel

Estado Geral do (s) Bem (s):

Bom

Regular

Ruim

Bem (s) em conformidade com o anexo:

Sim

Não

Outros

Bem (s) em exposição:

Sim

Não

Observações: item "a"

FOTO:

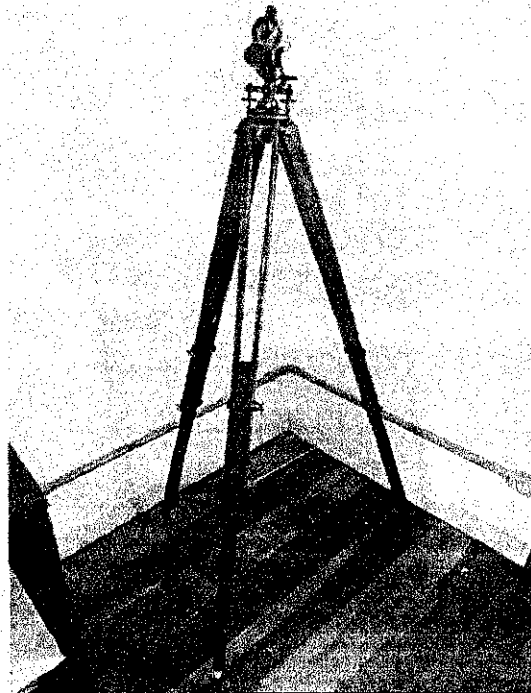

ASSINATURA DOS RESPONSÁVEIS:

Solange

INV/RFFSA

Solange de Souza Bredow

CREA 6758-D/PR

Mat. 50046832-X

Fi01SFS

Jefferson Luiz do Carmo
 Jefferson Luiz do Carmo
 Inv. da RFFSA em Curitiba
 Matrícula 50.047.142-8

Philippe Sidartha Razeira

IPHAN SC

Philippe Sidartha Razeira

Arquiteto

Técnico da IPHAN/SC

Matrícula 2514023

Fabiano Teixeira dos Santos

IPHAN SC

Fabiano Teixeira dos Santos

Chefe da Divisão Técnica

IPHAN-SC

Matrícula 1571359



FICHA DE INSPEÇÃO – BENS HISTÓRICOS CONVENIADOS

UNIDADE REGIONAL: CURITIBA

BEM MÓVEL: Tripé para teodolito em madeira nº de tomo 871983E185

CONVENENTE: Prefeitura Municipal de São Francisco do Sul

LOCAL DA INSPEÇÃO: Museu Histórico de São Francisco do Sul

DATA DE INSPEÇÃO: 02.12.2010

TÉCNICOS DA INV/RFFSA: ENG. SOLANGE DE SOUZA BREDOW

MAT: 50.046832-X

JEFFERSON LUIZ DO CARMO

MAT: 50.047142-8

TÉCNICOS DO IPHAN: ARQ. FABIANO TEIXEIRA DOS SANTOS

MAT: SIAPE 1571359

ARQ. PHILIPPE SIDARTHA RAZEIRA

MAT: SIAPE 2514023

Nº. do Contrato: Comodato s/ nº de 03.12.1985	Validade do Contrato: <input type="checkbox"/> Em vigor <input type="checkbox"/> Vencido <input checked="" type="checkbox"/> Indeterminado
Tipo do (s) Bem (s): <input type="checkbox"/> Mat. Rod. <input checked="" type="checkbox"/> Móvel <input type="checkbox"/> Imóvel	Estado Geral do (s) Bem (s): <input checked="" type="checkbox"/> Bom <input type="checkbox"/> Regular <input type="checkbox"/> Ruim
Bem (s) em conformidade com o anexo: <input checked="" type="checkbox"/> Sim <input type="checkbox"/> Não <input type="checkbox"/> Outros	Bem (s) em exposição: <input checked="" type="checkbox"/> Sim <input type="checkbox"/> Não

Observações: item "b"
FOTO:

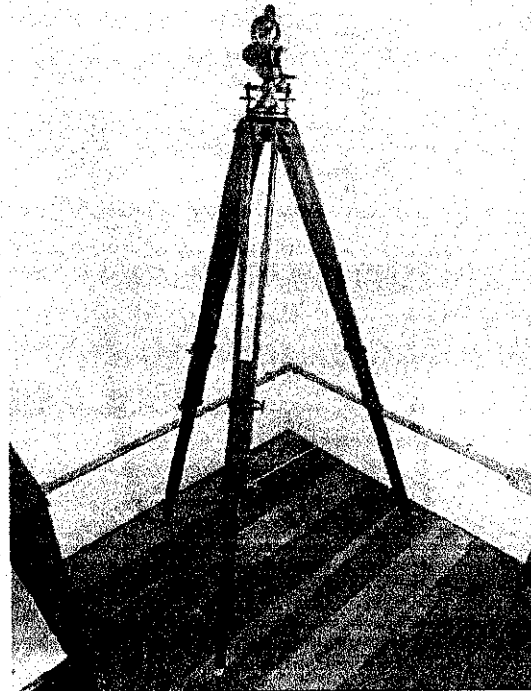

ASSINATURA DOS RESPONSÁVEIS:

INV/RFFSA

Solange de Souza Bredow
CREA 8758-D/PR
Mat. 50046832-X

Jefferson Luiz do Carmo
Inv. da RFFSA em Curitiba
Matrícula 50.047.142-8

IPHAN SC

Philippe Sidartha Razeira
Arquiteto
Técnico da IPHAN/SC
Matrícula 2514023

IPHAN SC

Fabiano Teixeira dos Santos
Chefe da Divisão Técnica
IPHAN-SC
Matrícula 1571359

FI02SFS



FICHA DE INSPEÇÃO – BENS HISTÓRICOS CONVENIADOS

UNIDADE REGIONAL: CURITIBA

BEM MÓVEL: Relógio de parede marca SILCO, redondo, nº de tomo 17982R17

CONVENIENTE: Prefeitura Municipal de São Francisco do Sul

LOCAL DA INSPEÇÃO: Museu Histórico de São Francisco do Sul

TÉCNICOS DA INV/RFFSA: ENG. SOLANGE DE SOUZA BREDOW

JEFFERSON LUIZ DO CARMO

TÉCNICOS DO IPHAN: ARQ. FABIANO TEIXEIRA DOS SANTOS

ARQ. PHILIPPE SIDARTHA RAZEIRA

DATA DE INSPEÇÃO: 02.12.2010

MAT: 50.046832-X

MAT: 50.047142-8

MAT: SIAPE 1571359

MAT: SIAPE 2514023

Nº. do Contrato:

Comodato s/ nº de 03.12.1985

Validade do Contrato:

Em vigor

Vencido

Indeterminado

Tipo do (s) Bem (s):

Mat. Rod.

Móvel

Imóvel

Estado Geral do (s) Bem (s):

Bom

Regular

Ruim

Bem (s) em conformidade com o anexo:

Sim

Não

Outros

Bem (s) em exposição:

Sim

Não

Observações: item "c" – o bem encontra-se em processo de restauração

FOTO:



ASSINATURA DOS RESPONSÁVEIS:

Solange

INV-RFFSA
Solange de Souza Bredow
 CREA 6758-D/PR
 Mat. 50046832-X

Jefferson Luiz do Carmo
Jefferson Luiz do Carmo
 Inv. da RFFSA em Curitiba
 Matrícula 50.047.142-8

Philippe

IPHAN SC
Philippe Sidartha Razeira
 Arquiteto
 Técnico da IPHAN/SC
 Matrícula 2514023

Fabiano Teixeira dos Santos

IPHAN SC
Fabiano Teixeira dos Santos
 Chefe da Divisão Técnica
 IPHAN-SC
 Matrícula 1571359

FI03SFS



FICHA DE INSPEÇÃO – BENS HISTÓRICOS CONVENIADOS

UNIDADE REGIONAL: CURITIBA

BEM MÓVEL: Placa de locomotiva "The Baldwin Locomotive Works" nº 33582 em bronze, nº de tomo 121984Pc25

CONVENIENTE: Prefeitura Municipal de São Francisco do Sul

LOCAL DA INSPEÇÃO: Museu Histórico de São Francisco do Sul

TÉCNICOS DA INV/RFFSA: ENG. SOLANGE DE SOUZA BREDOW

JEFFERSON LUIZ DO CARMO

TÉCNICOS DO IPHAN: ARQ. FABIANO TEIXEIRA DOS SANTOS

ARQ. PHILIPPE SIDARTHA RAZEIRA

DATA DE INSPEÇÃO: 02.12.2010

MAT: 50.046832-X

MAT: 50.047142-8

MAT: SIAPE 1571359

MAT: SIAPE 2514023

Nº. do Contrato: Comodato s/ nº de 03.12.1985	Validade do Contrato: <input type="checkbox"/> Em vigor <input type="checkbox"/> Vencido <input checked="" type="checkbox"/> Indeterminado
Tipo do (s) Bem (s): <input type="checkbox"/> Mat. Rod. <input checked="" type="checkbox"/> Móvel <input type="checkbox"/> Imóvel	Estado Geral do (s) Bem (s): <input checked="" type="checkbox"/> Bom <input type="checkbox"/> Regular <input type="checkbox"/> Ruim
Bem (s) em conformidade com o anexo: <input checked="" type="checkbox"/> Sim <input type="checkbox"/> Não <input type="checkbox"/> Outros	Bem (s) em exposição: <input checked="" type="checkbox"/> Sim <input type="checkbox"/> Não

Observações: item "e"
FOTO:



ASSINATURA DOS RESPONSÁVEIS:

Solange

INV/RFFSA
Solange de Souza Bredow
CREA 6758-D/PR
Mat. 50046832-X

Jefferson Luiz do Carmo
Inv. da RFFSA em Curitiba
Matrícula 50.047.142-8

Philippe Sidartha Razeira

IPHAN SC
Philippe Sidartha Razeira
Arquiteto
Técnico da IPHAN/SC
Matrícula 2514023

Fabiano Teixeira dos Santos

IPHAN SC
Fabiano Teixeira dos Santos
Chefe da Divisão Técnica
IPHAN-SC
Matrícula 1571359

Fi04SFS



FICHA DE INSPEÇÃO – BENS HISTÓRICOS CONVENIADOS

UNIDADE REGIONAL: CURITIBA

BEM MÓVEL: Aparelho de telégrafo tipo "morse", nº de tomo 99982T2

CONVENIENTE: Prefeitura Municipal de São Francisco do Sul

LOCAL DA INSPEÇÃO: Museu Histórico de São Francisco do Sul

TÉCNICOS DA INV/RFFSA: ENG. SOLANGE DE SOUZA BREDOW
 JEFFERSON LUIZ DO CARMO

TÉCNICOS DO IPHAN: ARQ. FABIANO TEIXEIRA DOS SANTOS
 ARQ. PHILIPPE SIDARTHA RAZEIRA

DATA DE INSPEÇÃO: 02.12.2010

MAT: 50.046832-X

MAT: 50.047142-8

MAT: SIAPE 1571359

MAT: SIAPE 2514023

Nº. do Contrato:

Comodato s/ nº de 03.12.1985

Validade do Contrato:

Em vigor

Vencido

Indeterminado

Tipo do (s) Bem (s):

Mat. Rod.

Móvel

Imóvel

Estado Geral do (s) Bem (s):

Bom

Regular

Ruim

Bem (s) em conformidade com o anexo:

Sim

Não

Outros

Bem (s) em exposição:

Sim

Não

Observações: item "d"

FOTO:

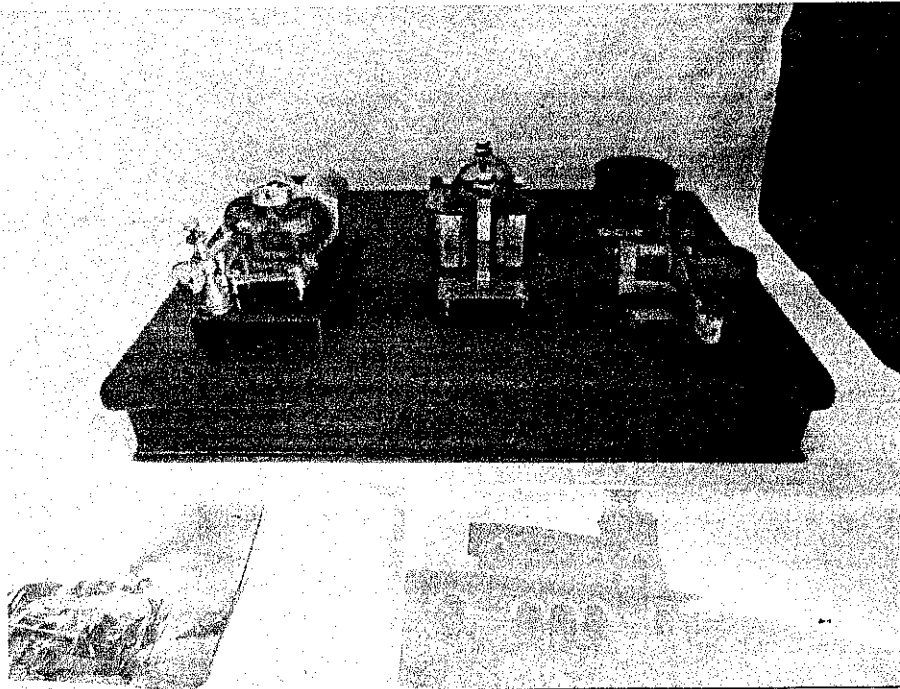

ASSINATURA DOS RESPONSÁVEIS:

Solange de Souza Bredow

INV/RFFSA

Solange de Souza Bredow

CREA 6758-D/PR

Mat. 50046832-X

Jefferson Luiz do Carmo
 Jefferson Luiz do Carmo
 Inv. da RFFSA em Curitiba
 Matrícula 50.047.142-8

Philippe Sidartha Razeira

IPHAN SC

Philippe Sidartha Razeira

Arquiteto

Técnico da IPHAN/SC

Matrícula 2514023

Fabiano Teixeira dos Santos

IPHAN/SC

Fabiano Teixeira dos Santos

Chefe da Divisão Técnica

IPHAN-SC

Matrícula 1571359

FI05SFS



FICHA DE INSPEÇÃO - BENS HISTÓRICOS CONVENIADOS

UNIDADE REGIONAL: CURITIBA

BEM MÓVEL: Sino de estação em bronze sem suporte, com aprox. 40 Kg, nº de tombo 1873985568

CONVENIENTE: Prefeitura Municipal de São Francisco do Sul

LOCAL DA INSPEÇÃO: Museu Histórico de São Francisco do Sul

DATA DE INSPEÇÃO: 02.12.2010

TÉCNICOS DA INV/RFFSA: ENG. SOLANGE DE SOUZA BREDOW

MAT: 50.046832-X

JEFFERSON LUIZ DO CARMO

MAT: 50.047142-8

TÉCNICOS DO IPHAN: ARQ. FABIANO TEIXEIRA DOS SANTOS

MAT: SIAPE 1571359

ARQ. PHILIPPE SIDARTHA RAZEIRA

MAT: SIAPE 2514023

Nº. do Contrato:

Validade do Contrato:

Comodato s/ nº de 03.12.1985

Em vigor Vencido Indeterminado

Tipo do (s) Bem (s):

Estado Geral do (s) Bem (s):

Mat. Rod. Móvel Imóvel

Bom Regular Ruim

Bem (s) em conformidade com o anexo:

Bem (s) em exposição:

Sim Não Outros

Sim Não

Observações: item "F"
 FOTO:

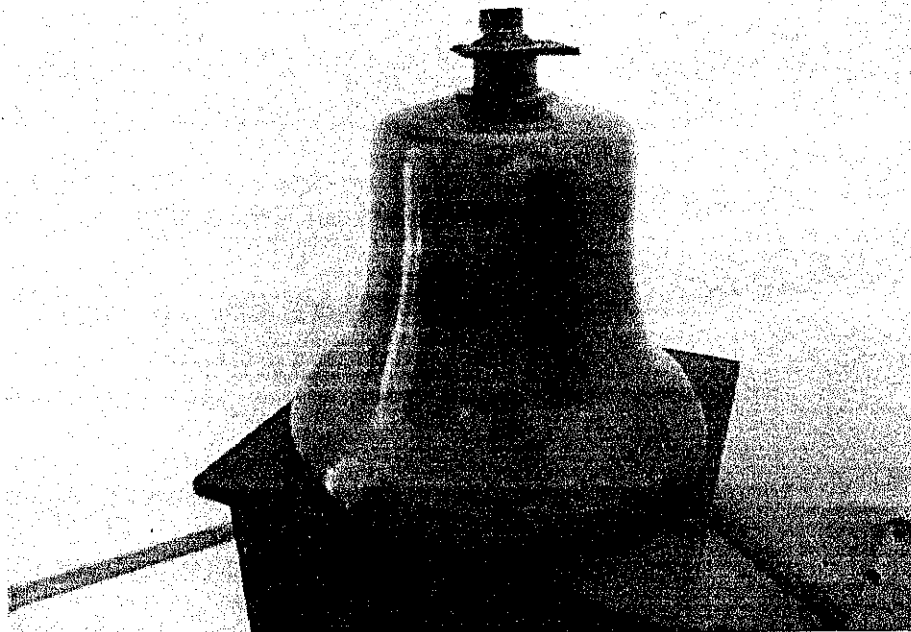

ASSINATURA DOS RESPONSÁVEIS:

Solange
 INV/RFFSA

Solange de Souza Bredow
 CREA 6758-D/PR
 Mat. 50046832-X

FI06SFS

Jefferson Luiz do Carmo
 Inv. da RFFSA em Curitiba
 Matrícula 50.047.142-8

Philippe Sidartha Razeira
 IPHAN SC

Philippe Sidartha Razeira
 Arquiteto
 Técnico da IPHAN/SC
 Matrícula 2514023

Fabiano Teixeira dos Santos

Fabiano Teixeira dos Santos
 Chefe da Divisão Técnica
 IPHAN-SC
 Matrícula 1571359



FICHA DE INSPEÇÃO - BENS HISTÓRICOS CONVENIADOS

UNIDADE REGIONAL: CURITIBA

BEM MÓVEL: Poster focalizando a Estação Ferroviária de São Francisco do Sul, medindo 60x50 cm

CONVENENTE: Prefeitura Municipal de São Francisco do Sul

LOCAL DA INSPEÇÃO: Museu Histórico de São Francisco do Sul

TÉCNICOS DA INV/RFFSA: ENG. SOLANGE DE SOUZA BREDOW
 JEFFERSON LUIZ DO CARMO

TÉCNICOS DO IPHAN: ARQ. FABIANO TEIXEIRA DOS SANTOS
 ARQ. PHILIPPE SIDARTHA RAZEIRA

DATA DE INSPEÇÃO: 02.12.2010

MAT: 50.046832-X

MAT: 50.047142-8

MAT: SIAPE 1571359

MAT: SIAPE 2514023

Nº. do Contrato: Comodato s/ nº de 03.12.1985	Validade do Contrato: <input type="checkbox"/> Em vigor <input type="checkbox"/> Vencido <input checked="" type="checkbox"/> Indeterminado
Tipo do (s) Bem (s): <input type="checkbox"/> Mat. Rod. <input checked="" type="checkbox"/> Móvel <input type="checkbox"/> Imóvel	Estado Geral do (s) Bem (s): <input checked="" type="checkbox"/> Bom <input type="checkbox"/> Regular <input type="checkbox"/> Ruim
Bem (s) em conformidade com o anexo: <input checked="" type="checkbox"/> Sim <input type="checkbox"/> Não <input type="checkbox"/> Outros	Bem (s) em exposição: <input checked="" type="checkbox"/> Sim <input type="checkbox"/> Não

Observações: item "g"
 FOTO:

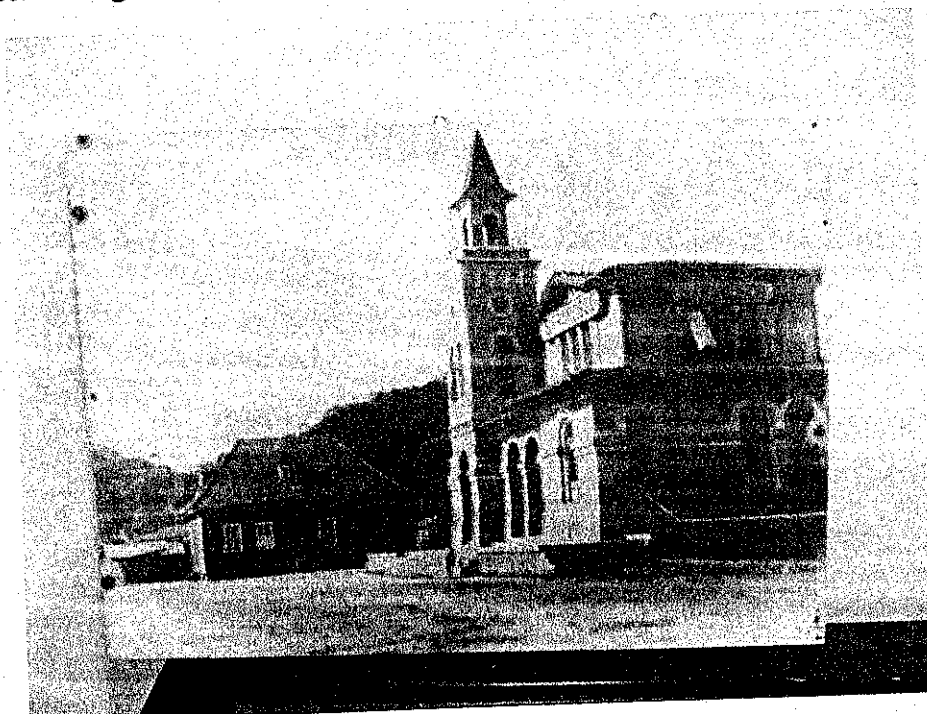

ASSINATURA DOS RESPONSÁVEIS:

Solange
 INV/RFFSA

Solange de Souza Bredow
 CREA 6758-D/PR
 Mat. 50046832-X

Jefferson Luiz do Carmo
 Inv. da RFFSA em Curitiba
 Matrícula 50.047.142-8

Philippe Sidartha Razeira
 IPHAN SC

Philippe Sidartha Razeira
 Arquiteto
 Técnico da IPHAN/SC
 Matrícula 2514023

Fabiano Teixeira dos Santos
 IPHAN SC

Fabiano Teixeira dos Santos
 Chefe da Divisão Técnica
 IPHAN-SC
 Matrícula 1571359

FI07SFS



FICHA DE INSPEÇÃO – BENS HISTÓRICOS CONVENIADOS

UNIDADE REGIONAL: CURITIBA

BEM MÓVEL: Poster focalizando a Estação Ferroviária de São Francisco do Sul, medindo 60x50 cm

CONVENENTE: Prefeitura Municipal de São Francisco do Sul

LOCAL DA INSPEÇÃO: Museu Histórico de São Francisco do Sul

DATA DE INSPEÇÃO: 02.12.2010

TÉCNICOS DA INV/RFFSA: ENG. SOLANGE DE SOUZA BREDOW
 JEFFERSON LUIZ DO CARMO

MAT: 50.046832-X

MAT: 50.047142-8

TÉCNICOS DO IPHAN: ARQ. FABIANO TEIXEIRA DOS SANTOS
 ARQ. PHILIPPE SIDARTHA RAZEIRA

MAT: SIAPE 1571359

MAT: SIAPE 2514023

Nº. do Contrato:
 Comodato s/ nº de 03.12.1985

Validade do Contrato:

Em vigor Vencido Indeterminado

Tipo do (s) Bem (s):

Mat. Rod. Móvel Imóvel

Estado Geral do (s) Bem (s):

Bom Regular Ruim

Bem (s) em conformidade com o anexo:

Sim Não Outros

Bem (s) em exposição:

Sim Não

Observações: item "g"
 FOTO:

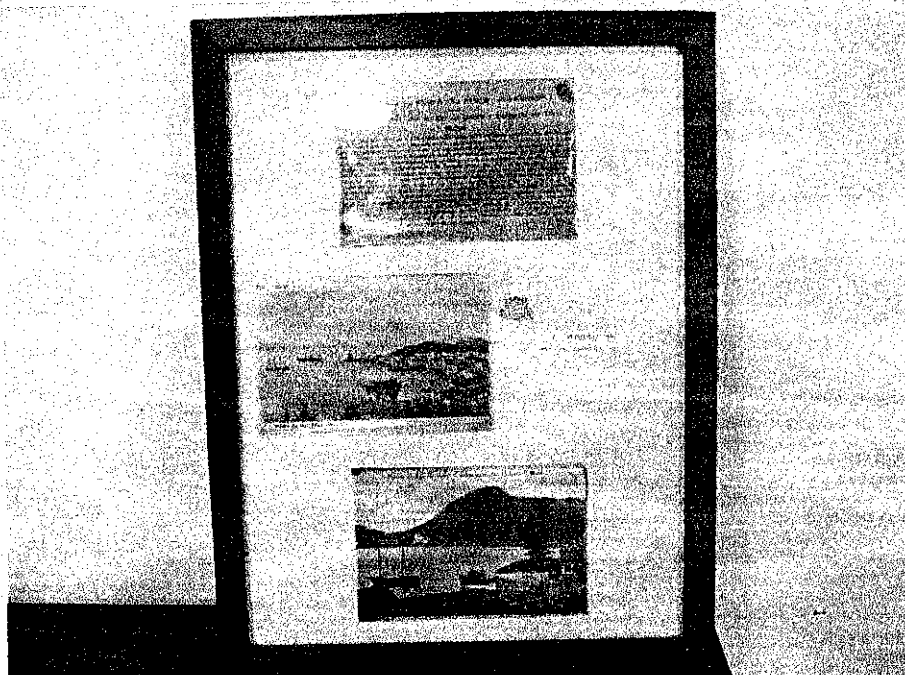

ASSINATURA DOS RESPONSÁVEIS:

Solange
 INV. RFFSA

Solange de Souza Bredow
 CREA 6758-D/PR
 Mat. 50046832

Fi08SFS

Jefferson Luiz do Carmo
 Inv. da RFFSA em Curitiba
 Matrícula 50.047.142-9

Philippe Sidartha Razeira
 IPHAN SC

Philippe Sidartha Razeira
 Arquiteto
 Técnico da IPHAN/SC
 Matrícula 2514023

Fabiano Teixeira dos Santos
 IPHAN SC

Fabiano Teixeira dos Santos
 Chefe da Divisão Técnica
 IPHAN-SC
 Matrícula 1571359



FICHA DE INSPEÇÃO – BENS HISTÓRICOS CONVENIADOS

UNIDADE REGIONAL: CURITIBA

BEM MÓVEL: Lanterna de estação com 3 visores, em ferro e vidro, com 2 furos para engate na parte posterior, nº de tomo 67982515

CONVENIENTE: Prefeitura Municipal de São Francisco do Sul

LOCAL DA INSPEÇÃO: Museu Histórico de São Francisco do Sul

TÉCNICOS DA INV/RFFSA: ENG. SOLANGE DE SOUZA BREDOW

JEFFERSON LUIZ DO CARMO

TÉCNICOS DO IPHAN: ARQ. FABIANO TEIXEIRA DOS SANTOS

ARQ. PHILIPPE SIDARTHA RAZEIRA

DATA DE INSPEÇÃO: 02.12.2010

MAT: 50.046832-X

MAT: 50.047142-8

MAT: SIAPE 1571359

MAT: SIAPE 2514023

Nº. do Contrato: Comodato s/ nº de 03.12.1985	Validade do Contrato: <input type="checkbox"/> Em vigor <input type="checkbox"/> Vencido <input checked="" type="checkbox"/> Indeterminado
Tipo do (s) Bem (s): <input type="checkbox"/> Mat. Rod. <input checked="" type="checkbox"/> Móvel <input type="checkbox"/> Imóvel	Estado Geral do (s) Bem (s): <input checked="" type="checkbox"/> Bom <input type="checkbox"/> Regular <input type="checkbox"/> Ruim
Bem (s) em conformidade com o anexo: <input checked="" type="checkbox"/> Sim <input type="checkbox"/> Não <input type="checkbox"/> Outros	Bem (s) em exposição: <input checked="" type="checkbox"/> Sim <input type="checkbox"/> Não

Observações: item "h"
 FOTO:

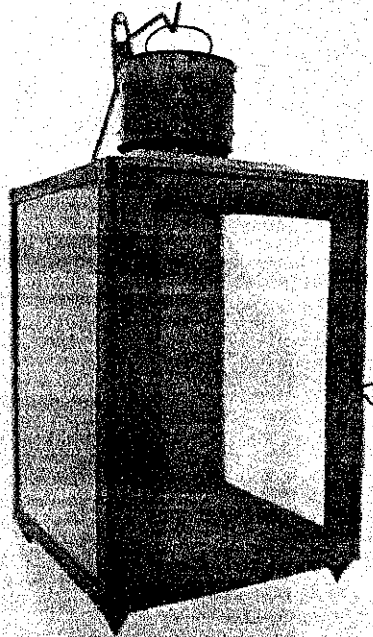

ASSINATURA DOS RESPONSÁVEIS:

Solange
 INV / RFFSA

Solange de Souza Bredow
 CREA 8758-D/PR
 Mat. 50046832-X

FI09SFS

Jefferson Luiz do Carmo
 Inv. da RFFSA em Curitiba
 Matrícula 50.047.142-8

Philippe Sidartha Razeira
 IPHAN SC
 Philippe Sidartha Razeira
 Arquiteto
 Técnico da IPHAN/SC
 Matrícula 2514023

Fabiano Teixeira dos Santos
 IPHAN SC
 Fabiano Teixeira dos Santos
 Chefe da Divisão Técnica
 IPHAN-SC
 Matrícula 1571359