

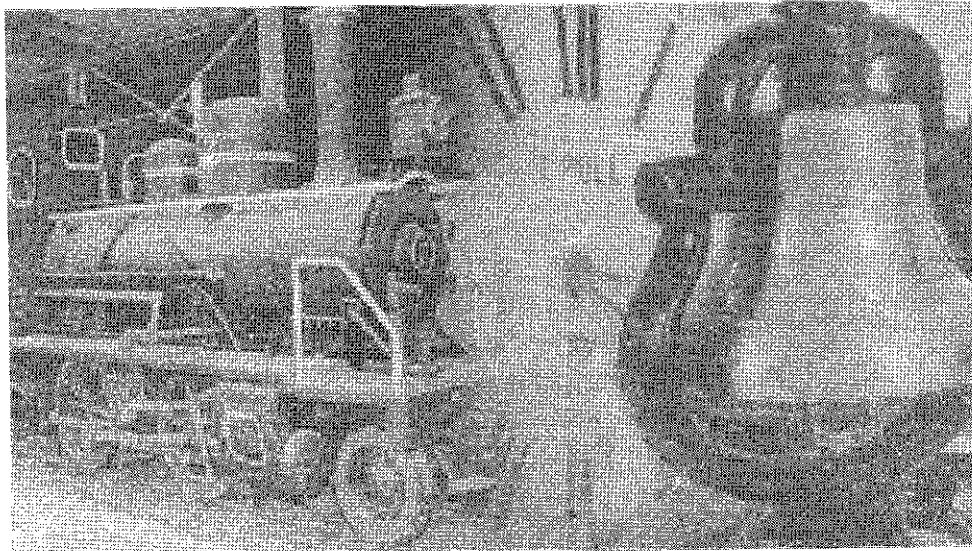

MINISTÉRIO DOS TRANSPORTES

Inventariança da Extinta Rede Ferroviária Federal S.A. - RFFSA
Assessoria do Ministério do Planejamento, Orçamento e Gestão

CÓPIA



TERMO DE TRANSFERÊNCIA

Nº 195/2011

BENS MOVEIS

UNIDADE REGIONAL DE CURITIBA

URCUB

IPHAN

CONTEÚDO

TERMO DE TRANSFERÊNCIA

OFÍCIO Nº 271/2011 IPHAN - PR

PLANILHA RESUMO

FICHAS DE INSPEÇÃO DOS BENS



MINISTÉRIO DOS TRANSPORTES
Inventariança da Extinta Rede Ferroviária Federal S. A. – RFFSA

**TERMO DE TRANSFERÊNCIA N.º 195/2011,
DOS BENS MÓVEIS DE VALOR HISTÓRICO,
ARTÍSTICO E CULTURAL, VINCULADOS A
UNIDADE REGIONAL DE CURITIBA-PR, DA
EXTINTA REDE FERROVIÁRIA FEDERAL S.A.
– RFFSA, PARA O INSTITUTO DO
PATRIMÔNIO HISTÓRICO E ARTÍSTICO
NACIONAL - IPHAN, NA FORMA ABAIXO:**

**O INVENTARIANTE DA EXTINTA REDE FERROVIÁRIA
FEDERAL S.A. – RFFSA**, com fundamento no art. 9º, da Lei n.º 11.483/2007, de 31/05/2007, e tendo em vista o disposto no art. 5º, inciso IV, alínea “a” do Decreto n.º 6.018, de 22/01/2007, neste ato, formaliza a transferência para o **INSTITUTO DO PATRIMÔNIO HISTÓRICO E ARTÍSTICO NACIONAL - IPHAN**, dos bens móveis de valor artístico, histórico e cultural, bem como da documentação e as demais informações relativas aos referidos bens relacionadas em anexo, as quais fazem parte integrante do presente Termo, observadas as condições seguintes:

I – O INSTITUTO DO PATRIMÔNIO HISTÓRICO E ARTÍSTICO NACIONAL - IPHAN, assume a responsabilidade pela guarda e manutenção dos bens móveis de valor artístico, histórico e cultural, ora transferidos, discriminados em anexo, a partir da data da assinatura do presente Termo.

II – Cabe ao IPHAN administrar e exercer o controle dos bens vinculados ao Termo para a execução das atribuições de que trata o Art. 9º da Lei 11.483/07.

Rio de Janeiro, de de 2011.

JOSÉ FRANCISCO DA SILVA CRUZ
Inventariante da extinta Rede Ferroviária Federal S/A

LUIZ FERNANDO DE ALMEIDA
Presidente do IPHAN

OFÍCIO Nº 271/2011 IPHAN - PR

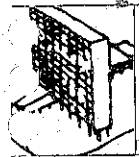

IPHAN

INSTITUTO DO
PATRIMÔNIO
HISTÓRICO E
ARTÍSTICO
NACIONAL

Ofício nº 271/2011 – Iphan/PR.

Curitiba, 20 de junho de 2011.

Da: Superintendência do IPHAN no Paraná.
 Para: Mauro Mello Piazzetta.
 Chefe da Unidade de Inventariança da Extinta RFFSA em Curitiba.
 Assunto: Transferência – Bens Históricos no Edifício Teixeira Soares.

Prezado senhor,

Em referência ao Ofício nº 428/URCUB/INV/RFFSA/2011, sirvo-me do presente para encaminhar três (03) vias de quatro (04) fichas de inspeção de bens móveis localizados no Edifício Engenheiro Teixeira Soares, em Curitiba/PR, consistindo de uma (01) cadeira, um (01) banco e duas (02) placas.

Todas as vias foram assinadas pelo historiador Juliano Martins Doberstein, e, em razão do valor histórico, artístico e cultural dos bens nelas identificados, solicito as providências necessárias no sentido de transferi-los a este Instituto, atendendo assim à Lei nº 11.483, de 31 maio de 2007.

Atenciosamente,

[Assinatura]
José La Pastina Filho
 Superintendente Estadual

INVENTARIANÇA DA EXTINTA RFFSA URCUB	
POR <i>Karina</i>	
DATA	<i>21, 06, 2011 15.00 Hrs.</i>
Ass:	<i>Karina R.</i>

PLANILHA RESUMO

**EDIFÍCIO ENG. TEIXEIRA SOARES - CURITIBA - PR
BENS HISTÓRICOS A TRANSFERIR PARA O IPHAN - PR**

**OFÍCIO 428/URCUB/INV/RFFSA/20011 DE 05.05.2011
OFÍCIO 271/2011 IPHAN/PR DE 20.06.2011**

Ficha inspeção	Bem Móvel
01	Banco de madeira, 2 lugares, inscrição "Feito Escola Ponta Grossa", sem BP
02	Placa inaugural "Edifício Teixeira Soares - RFFSA - RVPSC", medindo 1,70x0,45m
03	Cadeira de madeira fixa, com braços, BP 5X00078
04	Placa em bronze com brasão da República, medindo 0,62x0,52m

Solange/ETS/planilha de bens

Curitiba, 22.06.11

Solange de Souza Bredow
CREA 6758-D

Solange de Souza Bredow
CREA 6758-D/PR
Mat. 50046832-X

**FICHAS DE INSPEÇÃO
DOS BENS**



FICHA DE INSPEÇÃO – BENS HISTÓRICOS

UNIDADE REGIONAL: CURITIBA

BEM MÓVEL: Banco de madeira, para 2 lugares, inscrição “Feito Escola Ponta Grossa”, sem BP

CONVENIENTE : MATERIAL RECOLHIDO DO DEPÓSITO DE AUTOMOTRIZES, SEM CONVÊNIO

LOCAL DA INSPEÇÃO: URCUB – Ed. Teixeira Soares

DATA DE INSPEÇÃO: 12.04.2011

TÉCNICO DA INV/RFFSA: ENG.SOLANGE DE SOUZA BREDOW

MAT SIAPE 1721075

TÉCNICO DO IPHAN: HIST. JULIANO MARTINS DOBERSTEIN

MAT SIAPE 1535202

Nº. do Contrato:

Sem contrato

Validade do Contrato:

Em vigor Vencido Indeterminado

Tipo do (s) Bem (s):

Mat. Rod. Móvel Imóvel

Estado Geral do (s) Bem (s) :

Bom Regular Ruim

Bem (s) em conformidade com o anexo:

Sim Não Outros

Bem (s) em exposição:

Sim Não

Observações:

> FOTO:



ASSINATURA DOS RESPONSÁVEIS:

INV/RFFSA

Solange de Souza Bredow

CREA 6758-D/PR

Mat. 60046832-X

IPHAN

Juliano Martins Doberstein

Técnico I - SIAPE 1535202

IPHAN/PR

FD1 -ETS



FICHA DE INSPEÇÃO - BENS HISTÓRICOS

UNIDADE REGIONAL: CURITIBA

BEM MÓVEL: Placa inaugural "Edifício Teixeira Soares - Rede Ferroviária Federal S.A. - Rede de Viação Paraná Santa Catarina", medindo 1,70x0,45 m.

CONVENIENTE:

LOCAL DA INSPEÇÃO: URCUB - Ed. Teixeira Soares - garagem
 TÉCNICO DA INV/RFFSA: ENG. SOLANGE DE SOUZA BREDOW
 TÉCNICO DO IPHAN: HIST. JULIANO MARTINS DOBERSTEIN

DATA DE INSPEÇÃO: 12.04.2011
 MAT SIAPE 1721075
 MAT SIAPE 1535202

Nº. do Contrato: Sem contrato	Validade do Contrato: <input type="checkbox"/> Em vigor <input type="checkbox"/> Vencido <input type="checkbox"/> Indeterminado
Tipo do (s) Bem (s): <input type="checkbox"/> Mat. Rod. <input checked="" type="checkbox"/> Móvel <input type="checkbox"/> Imóvel	Estado Geral do (s) Bem (s): <input type="checkbox"/> Bom <input type="checkbox"/> Regular <input type="checkbox"/> Ruim
Bem (s) em conformidade com o anexo: <input type="checkbox"/> Sim <input type="checkbox"/> Não <input checked="" type="checkbox"/> Outros	Bem (s) em exposição: <input type="checkbox"/> Sim <input type="checkbox"/> Não

Observações:
 > FOTO:



ASSINATURA DOS RESPONSÁVEIS:

Solange de Souza Bredow
 INV / RFFSA
 Solange de Souza Bredow
 CREA 6758-D/PR
 Mat. 50046832-X

Juliano Martins Doberstein
 IPHAN
 Juliano Martins Doberstein
 Técnico I - SIAPE 1535202
 IPHAN/PR



FICHA DE INSPEÇÃO – BENS HISTÓRICOS

UNIDADE REGIONAL: CURITIBA

BEM MÓVEL: Cadeira de madeira, fixa, com braços, BP 5X 00078

CONVENIENTE : MATERIAL RECOLHIDO DO DEPÓSITO DE AUTOMOTRIZES, SEM CONVÊNIO

LOCAL DA INSPEÇÃO: URCUB – Ed. Teixeira Soares - garagem

DATA DE INSPEÇÃO: 12.04.2011

TÉCNICO DA INV/RFFSA: ENG. SOLANGE DE SOUZA BREDOW

MAT SIAPE 1721075

TÉCNICO DO IPHAN: HIST. JULIANO MARTINS DOBERSTEIN

MAT SIAPE 1535202

Nº. do Contrato:

Sem contrato

Validade do Contrato:

Em vigor

Vencido

Indeterminado

Tipo do (s) Bem (s):

Mat. Rod.

Móvel

Imóvel

Estado Geral do (s) Bem (s):

Bom

Regular

Ruim

Bem (s) em conformidade com o anexo:

Sim

Não

Outros

Bem (s) em exposição:

Sim

Não

Observações:

> FOTO:

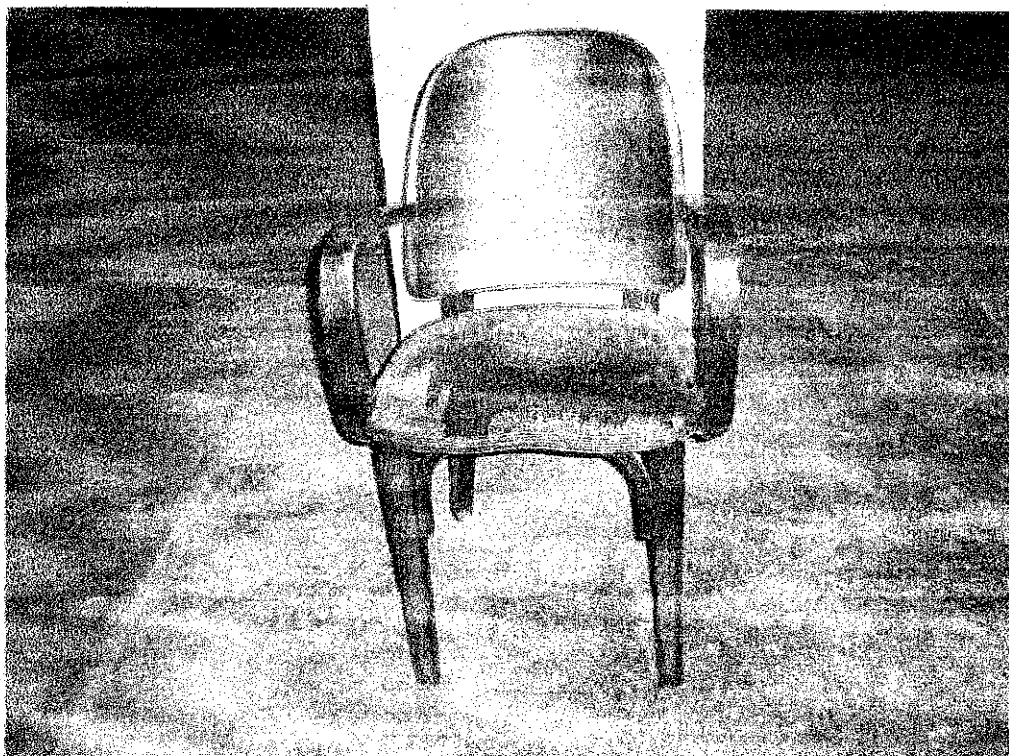

ASSINATURA DOS RESPONSÁVEIS:

Solange

INV/RFFSA

Solange de Souza Bredow

CREA 6758-D/PR

Mat. 50046832-X

Juliano Martins Doberstein

IPHAN

Juliano Martins Doberstein

Técnico I - SIAPE 1535202

IPHAN/PR



FICHA DE INSPEÇÃO - BENS HISTÓRICOS

UNIDADE REGIONAL: CURITIBA

BEM MÓVEL: Placa em bronze com o brasão da República, com a inscrição "Estados Unidos do Brasil, 15 de novembro de 1889", medindo 0,62x0,52 m, em forma elíptica.

CONVENIENTE :

LOCAL DA INSPEÇÃO: URCUB - Ed. Teixeira Soares - sala da Solange B

DATA DE INSPEÇÃO: 15.04.2011

TÉCNICO DA INV/RFFSA: ENG. SOLANGE DE SOUZA BREDOW

MAT SIAPE 1721075

TÉCNICO DO IPHAN: HIST. JULIANO MARTINS DOBERSTEIN

MAT SIAPE 1535202

Nº. do Contrato:

Sem contrato

Validade do Contrato:

Em vigor

Vencido

Indeterminado

Tipo do (s) Bem (s):

Mat. Rod.

Móvel

Imóvel

Estado Geral do (s) Bem (s):

Bom

Regular

Ruim

Bem (s) em conformidade com o anexo:

Sim

Não

Outros

Bem (s) em exposição:

Sim

Não

Observações:

> FOTO:

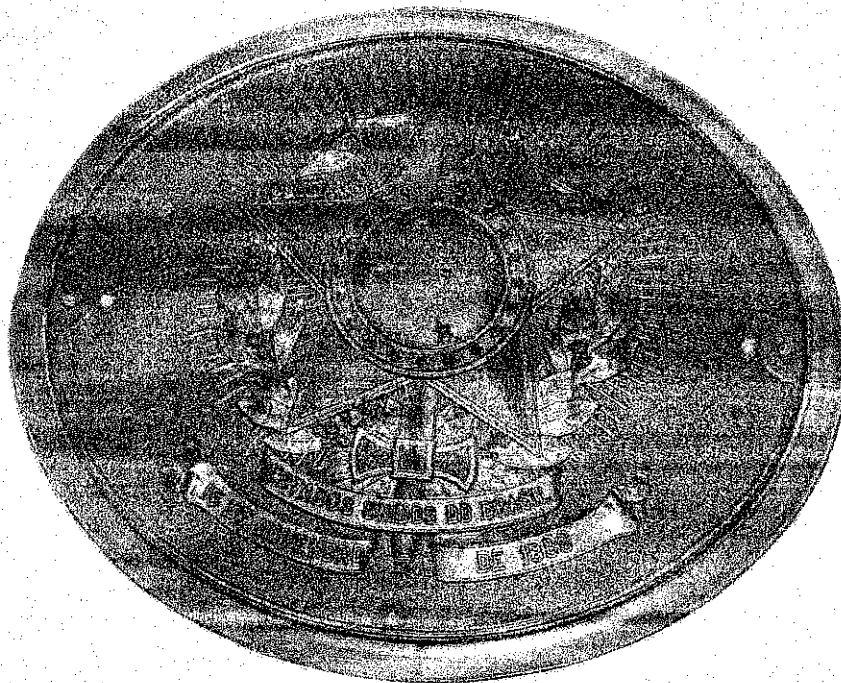

ASSINATURA DOS RESPONSÁVEIS:

INV/RFFSA
Solange de Souza Bredow
CREA 6758-D/PR
Mat. 50046832-X

IPHAN
Juliano Martins Doberstein
Técnico I - SIAPE 1535202
IPHAN/PR