

IPHAN

UNIDADE REGIONAL DE SÃO PAULO - URSAP

A.P.F.A.

ASSOCIAÇÃO DE PRESERVAÇÃO FERROVIÁRIA DE ATIBAIA - SP

BENS MÓVEIS

Nº 134/2011

TERMO DE TRANSFERÊNCIA

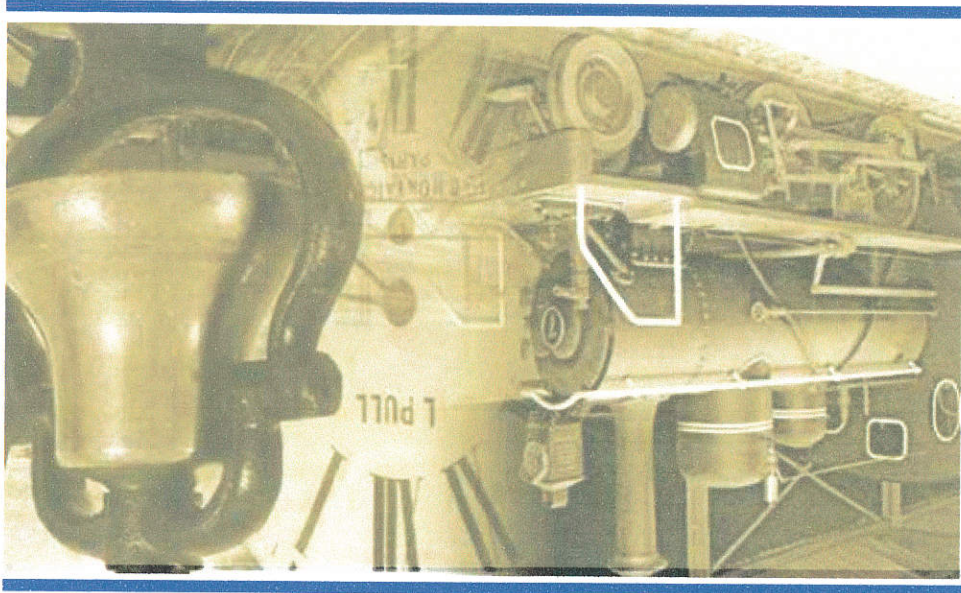

CÓPIA

MINISTÉRIO DOS TRANSPORTES
Inventariância da extinta Rede Ferroviária Federal S.A. - RFFSA
Assessoria do Ministério do Planejamento, Orçamento e Gestão



CONTEUDO

TERMO DE TRANSFERENCIA

CARTA/DIV/PAT/MP/044/2005

PLANILHA RESUMO

FICHAS DE INSPEÇÃO



MINISTÉRIO DOS TRANSPORTES
Inventariante da extinta Rede Ferroviária Federal S. A. – RFFSA

TERMO DE TRANSFERÊNCIA N.º 134/2011, DOS BENS MÓVEIS DE VALOR HISTÓRICO, ARTÍSTICO E CULTURAL, VINCULADOS A UNIDADE REGIONAL DE SÃO PAULO, DA EXTINTA REDE FERROVIÁRIA FEDERAL S.A. – RFFSA, PARA O INSTITUTO DO PATRIMÔNIO HISTÓRICO E ARTÍSTICO NACIONAL - IPHAN, NA FORMA ABAIXO:

O INVENTARIANTE DA EXTINTA REDE FERROVIÁRIA FEDERAL S.A. – RFFSA, com fundamento no art. 9º, da Lei n.º 11.483/2007, de 31/05/2007, e tendo em vista o disposto no art. 5º, inciso IV, alínea "a" do Decreto n.º 6.018, de 22/01/2007, formaliza a transferência para o INSTITUTO DO PATRIMÔNIO HISTÓRICO E ARTÍSTICO NACIONAL - IPHAN, dos bens móveis de valor artístico, histórico e cultural, bem como da documentação e as demais informações relativas aos referidos bens relacionadas em anexo, as quais fazem parte integrante do presente Termo, observadas as condições seguintes:

I – O INSTITUTO DO PATRIMÔNIO HISTÓRICO E ARTÍSTICO NACIONAL - IPHAN, assume a responsabilidade pela guarda e manutenção dos bens móveis históricos ora transferidos, discriminados em anexo, a partir da data da assinatura do presente Termo.

II – Cabe ao IPHAN administrar e exercer o controle dos bens vinculados ao Termo para a execução das atribuições de que trata o Art. 9º da Lei 11.483/07.

Rio de Janeiro, de / de 2011.

JOSE FRANCISCO DA SILVA CRUZ
Inventariante da extinta Rede Ferroviária Federal S/A

LUIZ FERNANDO DE ALMEIDA
Presidente do IPHAN

CARTA/DIV/PAT/MP/044/2005

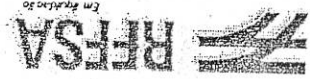

REDE FERROVIÁRIA FEDERAL S.A.
ESCRITÓRIO REGIONAL DE SÃO PAULO - ERSAP

CARTA /DIVPAT/MP/ 044 /2005

São Paulo, 04 de abril de 2005.

Ilmo. Sr.
José Augusto Roberto F.
MD Presidente da A.P.E.A - Associação de Preservação Ferroviária de
Atibaia
Av. Gerônimo de Camargo, nº 6308
CEP 12944-000 - Atibaia - SP

Prezado Senhor:

Estamos autorizando a A.P.E.A, retirar os seguintes bens móveis de propriedade da RFFSA - em liquidação, garagados em Assis - SP.

- a) Sucata de duas Locomotivas a vapor.
- b) 1 (um) Tender de Locomotiva a vapor.

Atenciosamente

FÁBIO AGUIAR MENÉZES
Chefe do Escritório Regional de São Paulo
ERSAP - RFFSA

PLANILHA RESUMO





MINISTÉRIO DOS TRANSPORTES
Inventariança da Extinta Rede Ferroviária Federal S. A. - RFFSA
Comissão de Bens Históricos - Portaria 14

PLANILHA RESUMO DE CONTROLE DE BENS HISTÓRICOS

| FICHA | DATA DA INSP. | UR | LOCAL | MUNICÍPIO | BEM | F. O. | Nº PAT. / TOMBO | VALOR HIST. ARTIST. CULT. | TOMBADO | OBS |
|-------|---------------|-----------|----------------------------------|-----------|--------------------------------|-------|-----------------|---------------------------|---------|---------------------------------------|
| 1 | 29/10/2010 | São Paulo | Av. Jerônimo de Camargo nº 6.308 | Atibaia | Locomotiva à Vapor nº 610 | C. P. | INV. 001 | SIM | NÃO | Locomotiva à Vapor Fabricada em 1.913 |
| 2 | 29/10/2010 | São Paulo | Av. Jerônimo de Camargo nº 6.308 | Atibaia | Tender de Locomotiva à Vapor | C. P. | INV/002 | SIM | NÃO | |
| 3 | 29/10/2010 | São Paulo | Av. Jerônimo de Camargo nº 6.308 | Atibaia | Caldeira da Locomotiva à Vapor | C. P. | INV/003 | SIM | NÃO | |

Regina Ap. C. M. Di Pietro
Regina Ap. C. M. Di Pietro
Inventariança da Ext. RFFSA-URKSAP
Mat. 99.817.416-5

Regina Ap. C. M. Di Pietro
Inventariança da Ext. RFFSA-URKSAP
Mat. 99.817.416-5

FICHAS DE INSPEÇÃO





FICHA DE INSPEÇÃO - BENS MÓVEIS HISTÓRICOS

UNIDADE REGIONAL: SÃO PAULO - URSAP

BEM MÓVEL: LOCOMOTIVA A VAPOR Nº 610

DATA DA INSPEÇÃO: 29/10/2010

LOCAL DA INSPEÇÃO: AV. JERÔNIMO DE CAMARGO 6.308

F. ORIGEM: C. P.

Técnicos da INV/RFFSA: ODEMIR/REGINA MOURA

MAT: 99.807.169-2/99.817.416-5

TÉCNICOS DO IPHAN:

MAT:

Nº. Patr./Tombo

INV.001

Bem Tombado:

Sim Não Sem Inf.

Estado Geral (aparência):

Bom Regular Ruim

Tipo do Bem:

Valor Hist/Artist. e Cult.:

Sim Não

Funcionamento:

Total Parcial Não Funciona

Ferramental:

Sim Não

Instalado no local de trabalho:

Sim Não

Observações:

LOCOMOTIVA A VAPOR ANO DE FABRICAÇÃO 1913, PESO 69.086KG BITOLA MÉTRICA

FOTO:

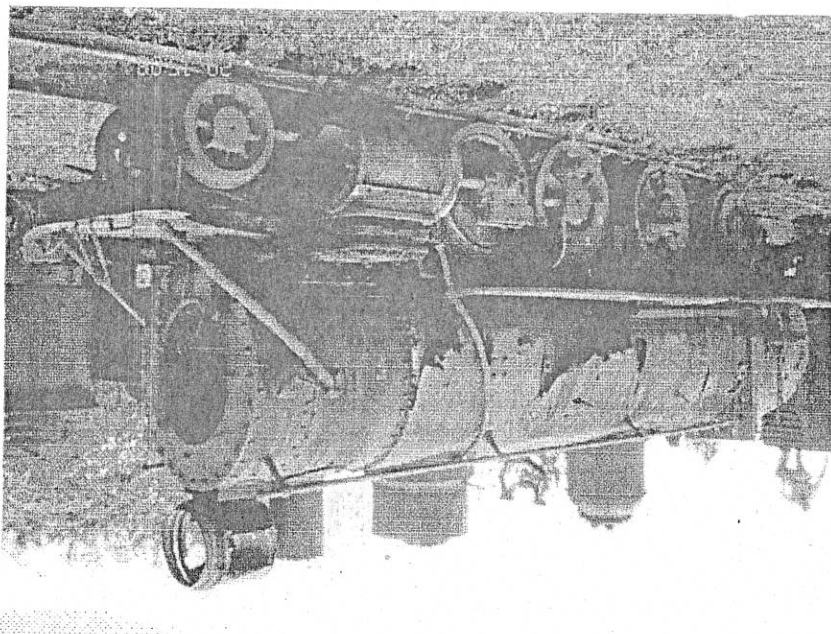

Assinatura dos Responsáveis:

Comitê de Bens Históricos
 19/10/2010
 INV/RFFSA
 Regina Ad. C. M. Di Pietro
 Comissão de Bens Históricos - URSAP
 Matr. 99.807.416-5



FICHA DE INSPEÇÃO - BENS MÓVEIS HISTÓRICOS

UNIDADE REGIONAL: SÃO PAULO - URSAP

BEM MÓVEL: TENDER DE LOCOMOTIVA À VAPOR

F. ORIGEM: C. P.

LOCAL DA INSPEÇÃO: AV. JERÔNIMO DE CAMARGO 6.308

MUNICÍPIO: ATIBAIA

Técnicos da INV/RFFSA: ODEMIR/REGINA MOURA

Mat: 99.807.169-2/99.817.416-5

TÉCNICOS DO IPHAN:

MAT:

Nº. Patr./Tombo
 INV.002

Bem Tombado: Sim Não Sem Inf.

Estado Geral (aparência): Bom Regular Ruim

Tipo de Bem:

Valor Hist./Artíst. e Cult.: Sim Não

Funcionamento: Total Parcial Não Funciona

MATERIAL RODANTE

Ferramental: Sim Não

Instalado no local de trabalho: Sim Não

Observações:

FOTO:

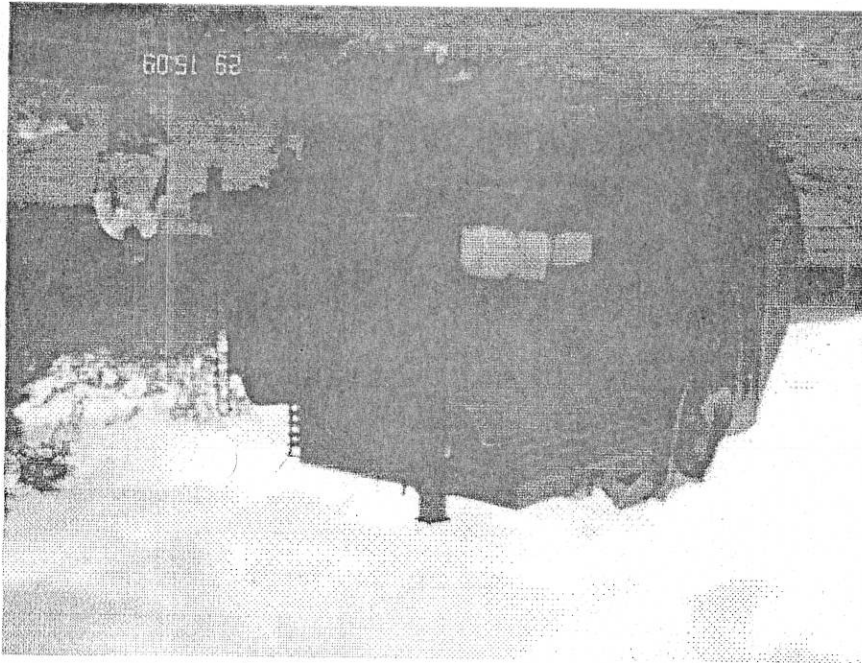

Assinatura dos Responsáveis:

(Handwritten signature)
 Comissão de Bens Históricos
 RFFSA
 Inv. 002
 Inventariança da Exlnta Rede Ferroviária Federal S. A. - RFFSA
 Comissão de Bens Históricos - Portaria 14
 Inv. 002
 Inventariança da Exlnta Rede Ferroviária Federal S. A. - RFFSA
 Comissão de Bens Históricos - Portaria 14
 Inv. 002
 Inventariança da Exlnta Rede Ferroviária Federal S. A. - RFFSA
 Comissão de Bens Históricos - Portaria 14



FICHA DE INSPEÇÃO - BENS MÓVEIS HISTÓRICOS

UNIDADE REGIONAL: SÃO PAULO - URSAP
 DATA DA INSPEÇÃO: 29/10/2010
 BEM MÓVEL: CALDEIRA DE LOCOMOTIVA À VAPOR
 F. ORIGEM: C. P.
 LOCAL DA INSPEÇÃO: AV. JERÔNIMO DE CAMARGO 6.308
 MUNICÍPIO: ATIBAIA
 Técnicos da INV/RFFSA: ODEMIR/REGINA MOURA
 MAT: 99.807.169-2/99.817.416-5
 TÉCNICOS DO IPHAN: MAT:

| | | |
|---|---|--|
| Nº. Pat./Tombo INV.003 | Bem Tombado: <input type="checkbox"/> Sim <input checked="" type="checkbox"/> Não <input type="checkbox"/> Sem Inf. | Estado Geral (aparência): <input type="checkbox"/> Bom <input type="checkbox"/> Regular <input checked="" type="checkbox"/> Ruim |
| Tipo do Bem: MATERIAL RODANTE Valor Hist/Artist. e Cult.: <input checked="" type="checkbox"/> Sim <input type="checkbox"/> Não | Funcionamento: <input type="checkbox"/> Total <input type="checkbox"/> Parcial <input checked="" type="checkbox"/> Não Funciona | |
| Ferramental: <input type="checkbox"/> Sim <input checked="" type="checkbox"/> Não | Instalado no local de trabalho: <input type="checkbox"/> Sim <input checked="" type="checkbox"/> Não | Observações: |

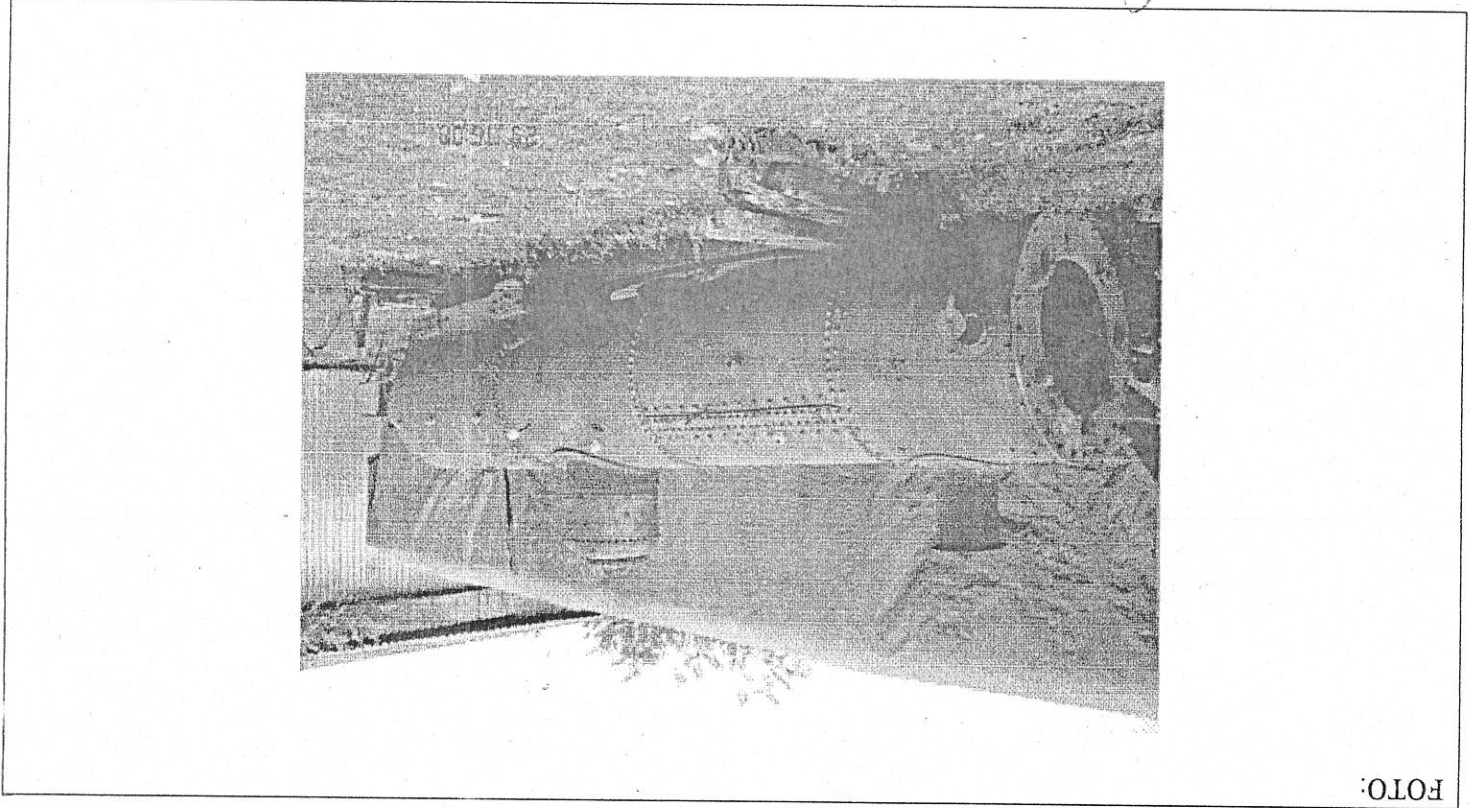

FOTO:

Assinatura dos Responsáveis:

(Handwritten signature)
 Regina Ad. C. M. Di Pietro
 Matrícula da Exlta RFFSA-URSAM
 Matr. 99.817.416.5