



**MINISTÉRIO DOS TRANSPORTES**

Inventariança da extinta Rede Ferroviária Federal S.A. - RFFSA

Assessoria do Ministério do Planejamento, Orçamento e Gestão

CÓPIA

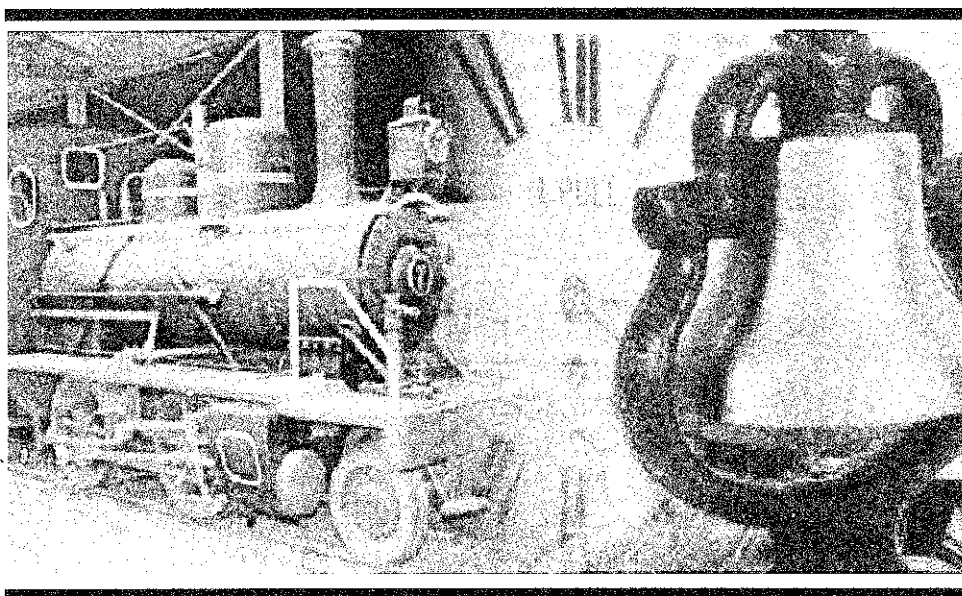

TERMO DE TRANSFERÊNCIA

Nº 123/2010

BENS MÓVEIS

PREFEITURA MUNICIPAL DE MARCELINO RAMOS

UNIDADE REGIONAL DE PORTO ALEGRE - URPOA

IPHAN

## **CONTEÚDO**

**TERMO DE TRANSFERÊNCIA**

**OFÍCIO INVENTARIANÇA**

**PLANILHA RESUMO**

**FICHA DE INSPEÇÃO**



**MINISTÉRIO DOS TRANSPORTES**  
**Inventariança da extinta Rede Ferroviária Federal S. A. – RFFSA**

**TERMO DE TRANSFERÊNCIA N.º 123/2010,  
DOS BENS MÓVEIS DE VALOR HISTÓRICO,  
ARTÍSTICO E CULTURAL, VINCULADOS A  
UNIDADE REGIONAL DE PORTO ALEGRE -  
URPOA, DA EXTINTA REDE FERROVIÁRIA  
FEDERAL S.A. – RFFSA, PARA O INSTITUTO  
DO PATRIMÔNIO HISTÓRICO E ARTÍSTICO  
NACIONAL - IPHAN, NA FORMA ABAIXO:**

**O INVENTARIANTE DA EXTINTA REDE FERROVIÁRIA  
FEDERAL S.A. – RFFSA**, com fundamento no art. 9º, da Lei n.º 11.483/2007, de  
31/05/2007, e tendo em vista o disposto no art. 5º, inciso IV, alínea "a" do Decreto  
n.º 6.018, de 22/01/2007, neste ato, formaliza a transferência para o **INSTITUTO DO  
PATRIMÔNIO HISTÓRICO E ARTÍSTICO NACIONAL - IPHAN**, dos bens móveis de  
valor artístico, histórico e cultural, bem como da documentação e as demais  
informações relativas aos referidos bens relacionadas em anexo, o qual faz parte  
integrante do presente Termo, observada as condições seguintes:

**I – O INSTITUTO DO PATRIMÔNIO HISTÓRICO E ARTÍSTICO  
NACIONAL - IPHAN**, assume a responsabilidade pela guarda e manutenção dos  
bens móveis históricos ora transferidos, discriminados em anexo, a partir da data da  
assinatura do presente Termo.

**II – Cabe ao IPHAN** administrar e exercer o controle dos bens  
vinculados ao Termo para a execução das atribuições de que trata o Art. 9º da Lei  
11.483/07.

Rio de Janeiro,        de        de 2010.

**JOSÉ FRANCISCO DA SILVA CRUZ**  
Inventariante da Extinta Rede Ferroviária Federal S/A

**LUIZ FERNANDO DE ALMEIDA**  
Presidente do IPHAN

**OFÍCIO INVENTARIANÇA**



CÓPIA

**MINISTÉRIO DOS TRANSPORTES**  
**Inventariança da Extinta Rede Ferroviária Federal S. A. – RFFSA**

Ofício nº1007/URPOA/INV/RFFSA/2010

Porto Alegre, 06 de setembro de 2010.

Ilmo. Senhor  
Paulo Fernando Tápia  
Prefeito Municipal de Marcelino Ramos  
Praça Padre Basso, nº 15, Centro  
CEP 99800-000 - RS

**Assunto Bens relacionados no Convênio nº 03/1996 de 03/12/1996.**

Senhor Prefeito,

1. Fazemos referência ao **Convênio nº 03/1996 de 03/12/1996** entre a RFFSA e a Prefeitura Municipal de Marcelino Ramos para a utilização em caráter precário dos bens integrantes do acervo de bens históricos da RFFSA.

2. Sobre o assunto, cabe inicialmente informar que, por força da Lei N.º 11.483, de 31 de maio de 2007, a RFFSA foi extinta e teve o processo de inventário de seus bens, direitos e obrigações iniciado, sob a coordenação e supervisão do Ministério dos Transportes. De acordo com a referida lei, caberá ao IPHAN – Instituto do Patrimônio Histórico e Artístico Nacional receber e administrar os bens de valor artístico, histórico e cultural oriundos da RFFSA.

3. De modo a possibilitar a transferência do citado Convênio, equipe dessa Inventariança realizou inspeção dos bens móveis históricos no dia 12/11/2009, quando foram constatadas divergências entre os bens encontrados e os relacionados no Convênio, não tendo sido localizado o(s) bem(ns) abaixo relacionados, para os quais solicitamos informações a respeito, em conformidade com a Cláusula Segunda do citado Convênio.

Bens não encontrados:

- 1 cabideiro, NBP 6X 11487
- 1 armário bilheteria, NBP 6X 11769
- 1 cadeira giratória, NBP 6X 10354

Atenciosamente,

**MATHEUS DIAS FLORES**  
Chefe da Unidade Regional Porto Alegre

**PLANILHA RESUMO**



### PLANILHA RESUMO DE CONTROLE DE BENS HISTÓRICOS

FICHA	DATA DA INSP	UR	LOCAL	BEM	Nº PAT./ TOMBO	VALOR HIST ARTIST CULT.	TOMBADO	OBS
01	12/11/09	URPOA	SECRETARIA DE TURISMO DE MARCELINOS RAMOS - RS	SINO DE PLATAFORMA	S/N	SIM	S/INF.	
02	12/11/09	URPOA	SECRETARIA DE TURISMO DE MARCELINOS RAMOS - RS	RELÓGIO DE PAREDE	6X12223	SIM	S/INF.	
03	12/11/09	URPOA	SECRETARIA DE TURISMO DE MARCELINOS RAMOS - RS	BANCO DE PLATAFORMA	6X12529	SIM	S/INF.	
04	12/11/09	URPOA	SECRETARIA DE TURISMO DE MARCELINOS RAMOS - RS	MESA COM GAVETAS	6X06689	SIM	S/INF.	

# FICHAS DE INSPEÇÃO





## FICHA DE INSPEÇÃO - BENS MÓVEIS HISTÓRICOS

Nº. 1

UNIDADE REGIONAL: PORTO ALEGRE

BEM MÓVEL: SINO DE PLATAFORMA

LOCAL DA INSPEÇÃO: SEC. DE TURISMO DE MARCELINO RAMOS - RS

DATA DA INSPEÇÃO: 12/11/2009

Técnicos da INV/RFFSA: DAISON ANTONIO GIRARDI DE QUADROS

Mat: 61.001.305-X

TÉCNICOS DO IPHAN:

MAT:

Nº. Patr./Tombo S/N	Bem Tombado: <input type="checkbox"/> Sim <input type="checkbox"/> Não <input checked="" type="checkbox"/> Sem Info.	Estado Geral (aparência): <input checked="" type="checkbox"/> Bom <input type="checkbox"/> Regular <input type="checkbox"/> Ruim
Tipo do Bem: MÓVEL	Valor Hist / Artist. e Cult.: <input checked="" type="checkbox"/> Sim <input type="checkbox"/> Não	Funcionamento: <input checked="" type="checkbox"/> Total <input type="checkbox"/> Parcial <input type="checkbox"/> Não funciona
Ferramental: <input type="checkbox"/> Sim <input checked="" type="checkbox"/> Não		Instalado no local de trabalho: <input type="checkbox"/> Sim <input checked="" type="checkbox"/> Não

Observações:

FOTOS:

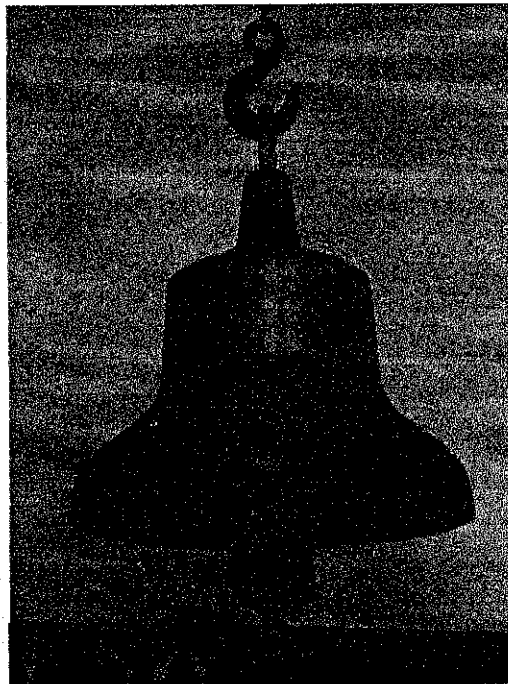

ASSINATURA DOS RESPONSÁVEIS:

\_\_\_\_\_  
INV / RFFSA

\_\_\_\_\_  
IPHAN



FICHA DE INSPEÇÃO - BENS MÓVEIS HISTÓRICOS

Nº. 2

UNIDADE REGIONAL: PORTO ALEGRE

BEM MÓVEL: RELÓGIO DE PAREDE

LOCAL DA INSPEÇÃO: SEC. DE TURISMO DE MARCELINO RAMOS - RS

DATA DA INSPEÇÃO: 12/11/2009

Técnicos da INV/RFFSA: DAISON ANTONIO GIRARDI DE QUADROS

Mat: 61.001.305-X

TÉCNICOS DO IPHAN:

MAT:

Nº. Patr./Tombo 6X-12223	Bem Tombado: <input type="checkbox"/> Sim <input type="checkbox"/> Não <input checked="" type="checkbox"/> Sem Info.	Estado Geral (aparência): <input checked="" type="checkbox"/> Bom <input type="checkbox"/> Regular <input type="checkbox"/> Ruim
Tipo do Bem: MÓVEL	Valor Hist / Artíst. e Cult.: <input checked="" type="checkbox"/> Sim <input type="checkbox"/> Não	Funcionamento: <input checked="" type="checkbox"/> Total <input type="checkbox"/> Parcial <input type="checkbox"/> Não funciona
Ferramental: <input type="checkbox"/> Sim <input checked="" type="checkbox"/> Não	Instalado no local de trabalho: <input type="checkbox"/> Sim <input checked="" type="checkbox"/> Não	

Observações:

FOTOS:

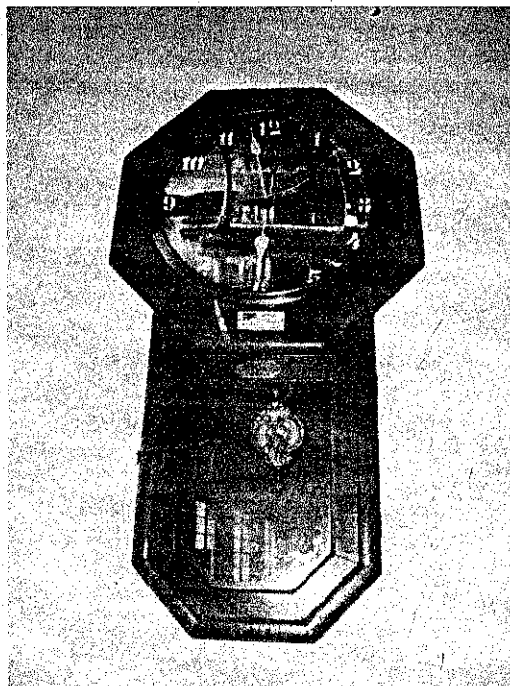

ASSINATURA DOS RESPONSÁVEIS:

\_\_\_\_\_  
INV / RFFSA

\_\_\_\_\_  
IPHAN



FICHA DE INSPEÇÃO – BENS MÓVEIS HISTÓRICOS

Nº. 3

UNIDADE REGIONAL: PORTO ALEGRE

BEM MÓVEL: BANCO DE PLATAFORMA

LOCAL DA INSPEÇÃO: SEC. DE TURISMO DE MARCELINO RAMOS - RS

DATA DA INSPEÇÃO: 12/11/2009

Técnicos da INV/RFFSA: DAISON ANTONIO GIRARDI DE QUADROS

Mat: 61.001.305-X

TÉCNICOS DO IPHAN:

MAT:

Nº. Patr./Tombo 6X-12529	Bem Tombado: <input type="checkbox"/> Sim <input type="checkbox"/> Não <input checked="" type="checkbox"/> Sem Info.	Estado Geral (aparência): <input checked="" type="checkbox"/> Bom <input type="checkbox"/> Regular <input type="checkbox"/> Ruim
Tipo do Bem: MÓVEL	Valor Hist / Artíst. e Cult.: <input checked="" type="checkbox"/> Sim <input type="checkbox"/> Não	Funcionamento: <input type="checkbox"/> Total <input type="checkbox"/> Parcial <input type="checkbox"/> Não funciona
Ferramental: <input type="checkbox"/> Sim <input checked="" type="checkbox"/> Não		Instalado no local de trabalho: <input type="checkbox"/> Sim <input checked="" type="checkbox"/> Não

Observações:

FOTOS:



ASSINATURA DOS RESPONSÁVEIS:

\_\_\_\_\_  
INV / RFFSA

\_\_\_\_\_  
IPHAN



## FICHA DE INSPEÇÃO – BENS MÓVEIS HISTÓRICOS

Nº. 4

UNIDADE REGIONAL: **PORTO ALEGRE**

BEM MÓVEL: MESA COM GAVETAS

LOCAL DA INSPEÇÃO: SEC. DE TURISMO DE MARCELINO RAMOS - RS

DATA DA INSPEÇÃO: 12/11/2009

Técnicos da INV/RFFSA: DAISON ANTONIO GIRARDI DE QUADROS

Mat: 61.001.305-X

TÉCNICOS DO IPHAN:

MAT:

Nº. Patr./Tombo 6X-06689	Bem Tombado: <input type="checkbox"/> Sim <input type="checkbox"/> Não <input checked="" type="checkbox"/> Sem Info.	Estado Geral (aparência): <input checked="" type="checkbox"/> Bom <input type="checkbox"/> Regular <input type="checkbox"/> Ruim
Tipo do Bem: MÓVEL	Valor Hist / Artist. e Cult.: <input checked="" type="checkbox"/> Sim <input type="checkbox"/> Não	Funcionamento: <input checked="" type="checkbox"/> Total <input type="checkbox"/> Parcial <input type="checkbox"/> Não funciona
Ferramental: <input type="checkbox"/> Sim <input checked="" type="checkbox"/> Não		Instalado no local de trabalho: <input type="checkbox"/> Sim <input type="checkbox"/> Não

Observações:

O bem está sendo utilizado pela Secretaria de Turismo.

FOTOS:



ASSINATURA DOS RESPONSÁVEIS:

\_\_\_\_\_  
INV / RFFSA

\_\_\_\_\_  
IPHAN