



**MINISTÉRIO DOS TRANSPORTES**

Inventariança da extinta Rede Ferroviária Federal S.A. - RFFSA

Assessoria do Ministério do Planejamento, Orçamento e Gestão

# CÓPIA

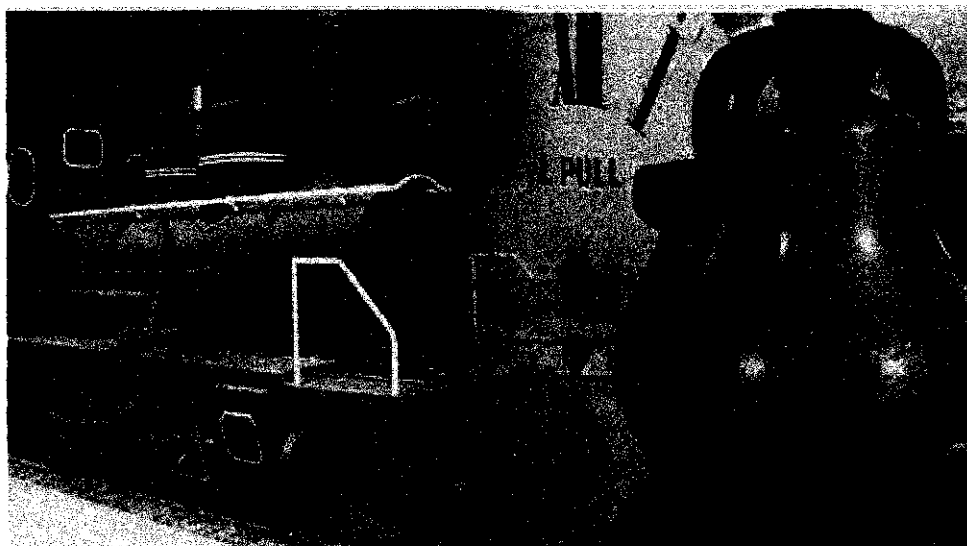

TERMO DE TRANSFERÊNCIA

Nº 115/2010

COLÉGIO MILITAR DE SANTA MARIA-RS

BENS MÓVEIS

UNIDADE REGIONAL DE PORTO ALEGRE - URPOA

IPHAN

## **CONTEÚDO**

**TERMO DE TRANSFERÊNCIA**

**PLANILHA RESUMO**

**FICHAS DE INSPEÇÃO**



**MINISTÉRIO DOS TRANSPORTES**  
**Inventariança da extinta Rede Ferroviária Federal S. A. – RFFSA**

**TERMO DE TRANSFERÊNCIA N.º 115/2010,  
DOS BENS MÓVEIS DE VALOR HISTÓRICO,  
ARTÍSTICO E CULTURAL, VINCULADOS A  
UNIDADE REGIONAL DE PORTO ALEGRE, DA  
EXTINTA REDE FERROVIÁRIA FEDERAL S.A. –  
RFFSA, PARA O INSTITUTO DO PATRIMÔNIO  
HISTÓRICO E ARTÍSTICO NACIONAL - IPHAN,  
NA FORMA ABAIXO:**

**O INVENTARIANTE DA EXTINTA REDE FERROVIÁRIA  
FEDERAL S.A. – RFFSA**, com fundamento no art. 9º, da Lei n.º 11.483/2007, de  
31/05/2007, e tendo em vista o disposto no art. 5º, inciso IV, alínea “a” do Decreto  
n.º 6.018, de 22/01/2007, neste ato, formaliza a transferência para o **INSTITUTO DO  
PATRIMÔNIO HISTÓRICO E ARTÍSTICO NACIONAL - IPHAN**, dos bens móveis de  
valor artístico, histórico e cultural, bem como da documentação e as demais  
informações relativas aos referidos bens relacionadas em anexo, os quais fazem  
parte integrante do presente Termo, observada as condições seguintes:

**I – O INSTITUTO DO PATRIMÔNIO HISTÓRICO E ARTÍSTICO  
NACIONAL - IPHAN**, assume a responsabilidade pela guarda e manutenção dos  
bens móveis históricos ora transferidos, discriminados em anexo, a partir da data da  
assinatura do presente Termo.

**II – Cabe ao IPHAN** administrar e exercer o controle dos bens  
vinculados ao Termo para a execução das atribuições de que trata o Art. 9º da Lei  
11.483/07.

Rio de Janeiro,        de                                de 2010.

**JOSÉ FRANCISCO DA SILVA CRUZ**  
Inventariante da Extinta Rede Ferroviária Federal S/A

**LUIZ FERNANDO DE ALMEIDA**  
Presidente do IPHAN

# PLANILHA RESUMO

PLANILHA RESUMO DE CONTROLE DE BENS HISTÓRICOS

FICHA	DATA DA INSP.	UR	LOCAL	BEM	Nº PAT./ TOMBO	VALOR HIST. ARTIST. CULT.	TOMADO	OBS
1	11/11/09	URPOA	PÁTIO DO COLÉGIO MILITAR DE SANTA MARIA - RS	CARRO DE PASSAGEIROS EM MADEIRA	QM-928101-2N	SIM	S/INF.	
2	11/11/09	URPOA	PÁTIO DO COLÉGIO MILITAR DE SANTA MARIA - RS	CARRO DE PASSAGEIROS EM AÇO CARBONO	QS-928131-2N	SIM	S/INF.	

# FICHAS DE INSPEÇÃO



**FICHA DE INSPEÇÃO - BENS MÓVEIS HISTÓRICOS**

Nº. 1

UNIDADE REGIONAL: PORTO ALEGRE - URPOA

BEM MÓVEL: CARRO DE PASSAGEIROS EM MADEIRA

LOCAL DA INSPEÇÃO: PÁTIO DO COLÉGIO MILITAR DE SANTA MARIA - RS

DATA DA INSPEÇÃO: 11/11/2009

Técnicos da INV/RFFSA: DAISON ANTONIO GIRARDI DE QUADROS

Mat: 61.001.305-X

TÉCNICOS DO IPHAN:

MAT:

Nº. Patr./Tombo QM-928101-2N	Bem Tombado: <input type="checkbox"/> Sim <input type="checkbox"/> Não <input checked="" type="checkbox"/> Sem Info.	Estado Geral (aparência): <input checked="" type="checkbox"/> Bom <input type="checkbox"/> Regular <input type="checkbox"/> Ruim
Tipo do Bem: MATERIAL RODANTE	Valor Hist / Artist. e Cult.: <input checked="" type="checkbox"/> Sim <input type="checkbox"/> Não	Funcionamento: <input type="checkbox"/> Total <input type="checkbox"/> Parcial <input checked="" type="checkbox"/> Não funciona
Ferramental: <input type="checkbox"/> Sim <input checked="" type="checkbox"/> Não	Instalado no local de trabalho: <input type="checkbox"/> Sim <input checked="" type="checkbox"/> Não	

Observações:

BEM EM PODER DO COLÉGIO MILITAR DE SANTA MARIA - RS

FOTOS:

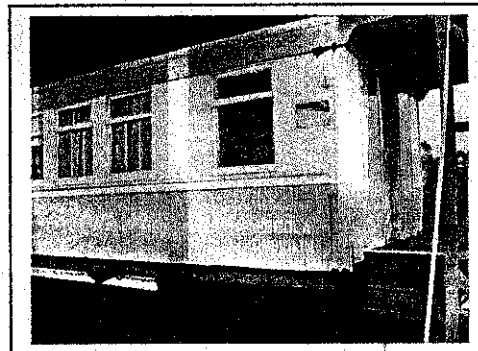
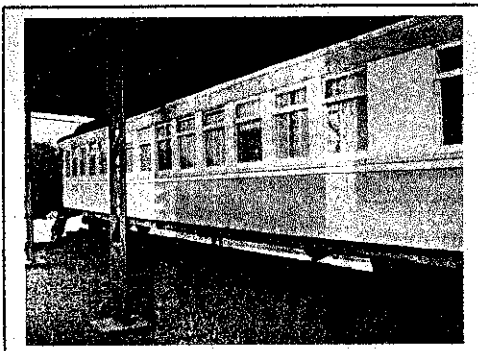

ASSINATURA DOS RESPONSÁVEIS:

\_\_\_\_\_  
INV / RFFSA

\_\_\_\_\_  
IPHAN



Nº. 2

FICHA DE INSPEÇÃO - BENS MÓVEIS HISTÓRICOS

UNIDADE REGIONAL: PORTO ALEGRE - URPOA

BEM MÓVEL: CARRO DE PASSAGEIROS EM AÇO CARBONO

LOCAL DA INSPEÇÃO: PÁTIO DO COLÉGIO MILITAR DE SANTA MARIA - RS

DATA DA INSPEÇÃO: 11/11/2009

Técnicos da INV/RFFSA: DAISON ANTONIO GIRARDI DE QUADROS

Mat: 61.001.305-X

TÉCNICOS DO IPHAN:

MAT:

Nº. Patr./Tombo QS-928131-2N	Bem Tombado: <input type="checkbox"/> Sim <input type="checkbox"/> Não <input checked="" type="checkbox"/> Sem Info.	Estado Geral (aparência): <input checked="" type="checkbox"/> Bom <input type="checkbox"/> Regular <input type="checkbox"/> Ruim
Tipo do Bem: MATERIAL RODANTE	Valor Hist / Artist. e Cult.: <input checked="" type="checkbox"/> Sim <input type="checkbox"/> Não	Funcionamento: <input type="checkbox"/> Total <input type="checkbox"/> Parcial <input checked="" type="checkbox"/> Não funciona
Ferramental: <input type="checkbox"/> Sim <input checked="" type="checkbox"/> Não	Instalado no local de trabalho: <input type="checkbox"/> Sim <input checked="" type="checkbox"/> Não	

Observações:

BEM EM PODER DO COLÉGIO MILITAR DE SANTA MARIA - RS

FOTOS:

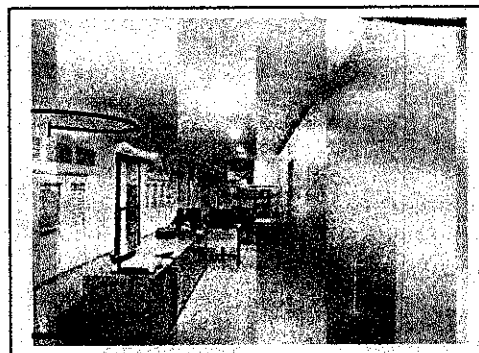
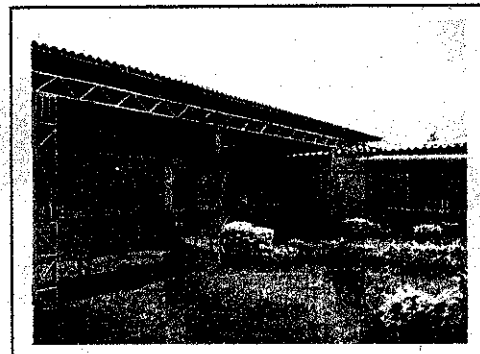
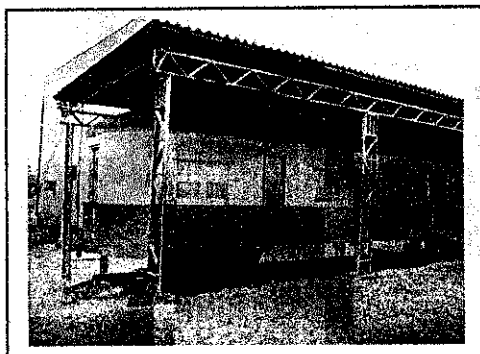

ASSINATURA DOS RESPONSÁVEIS:

\_\_\_\_\_  
INV / RFFSA

\_\_\_\_\_  
IPHAN