

IPHAN

UNIDADE REGIONAL DE BELO HORIZONTE - URBEL

BENS MÓVEIS

PREFEITURA MUNICIPAL DE POUSO ALEGRE - MG

Nº 110/2010

TERMO DE TRANSFERÊNCIA

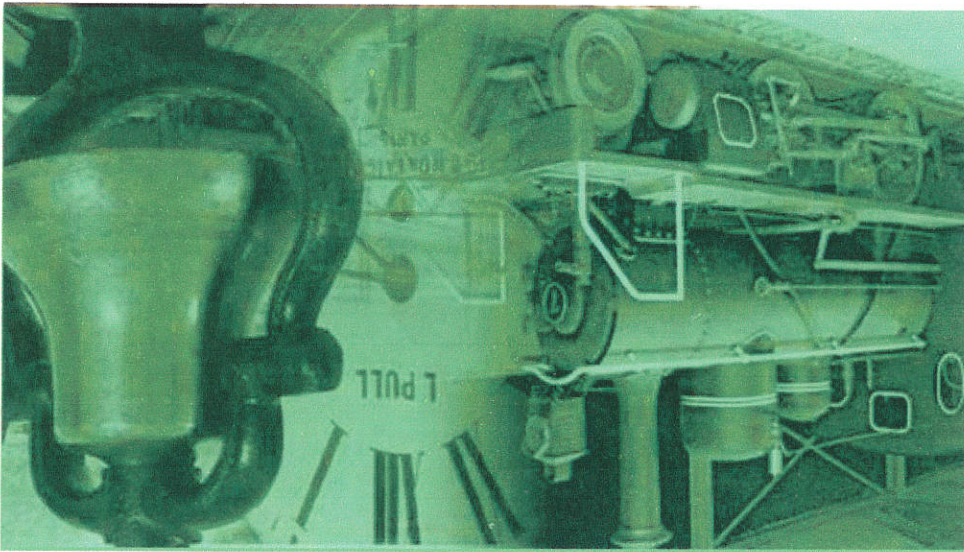

CÓPIA

Assessoria do Ministério do Planejamento, Orçamento e Gestão

Inventariação da extinta Rede Ferroviária Federal S.A. - RFFSA

MINISTÉRIO DOS TRANSPORTES



CONTEUDO

TERMO DE TRANSFERÊNCIA

PLANILHA RESUMO

FICHAS DE INSPEÇÃO



MINISTÉRIO DOS TRANSPORTES

Inventariante da extinta Rede Ferroviária Federal S. A. - RFFSA

**TERMO DE TRANSFERÊNCIA N.º 110/2010,
DOS BENS MÓVEIS DE VALOR HISTÓRICO,
ARTÍSTICO E CULTURAL, VINCULADOS A
UNIDADE REGIONAL DE BELO HORIZONTE,
DA EXTINTA REDE FERROVIÁRIA FEDERAL
S.A. - RFFSA, PARA O INSTITUTO DO
PATRIMÔNIO HISTÓRICO E ARTÍSTICO
NACIONAL - IPHAN, NA FORMA ABAIXO:**

**O INVENTARIANTE DA EXTINTA REDE FERROVIÁRIA
FEDERAL S.A. - RFFSA, com fundamento no art. 9º, da Lei n.º 11.483/2007, de
31/05/2007, e tendo em vista o disposto no art. 5º, inciso IV, alínea "a" do Decreto
n.º 6.018, de 22/01/2007, formaliza a transferência para o INSTITUTO DO
PATRIMÔNIO HISTÓRICO E ARTÍSTICO NACIONAL - IPHAN, dos bens móveis de
valor artístico, histórico e cultural, bem como da documentação e as demais
informações relativas aos referidos bens relacionadas em anexo, as quais fazem
parte integrante do presente Termo, observadas as condições seguintes:**

**I - O INSTITUTO DO PATRIMÔNIO HISTÓRICO E ARTÍSTICO
NACIONAL - IPHAN, assume a responsabilidade pela guarda e manutenção dos
bens móveis históricos ora transferidos, discriminados em anexo, a partir da data da
assinatura do presente Termo.**

**II - Cabe ao IPHAN administrar e exercer o controle dos bens
vinculados ao Termo para a execução das atribuições de que trata o Art. 9º da Lei
11.483/07.**

Rio de Janeiro, de _____ de 2010.

JOSÉ FRANCISCO DA SILVA CRUZ
Inventariante da extinta Rede Ferroviária Federal S/A

LUIZ FERNANDO DE ALMEIDA
Presidente do IPHAN

PLANILHA RESUMO

PLANILHA RESUMO DE CONTROLE DE BENS HISTÓRICOS

FICHA	DATA DA INSP.	UR	LOCAL	BEM	Nº PAT./ TOMBO/REF.	VALOR HIST. ARTIST. CULT.	TOMBADO	OBS
1	07/04/10	URBEL	PÁTIO DE TREM TURÍSTICO DE POUZO ALEGRE-MG	CAIXA D'ÁGUA EM FERRO - 5.000 LITROS	-	SIM	S/INF.	
2	07/04/10	URBEL	PÁTIO DE TREM TURÍSTICO DE POUZO ALEGRE-MG	RODEIRO DE TROLELY (4 UNIDADES)	-	SIM	S/INF.	
3	07/04/10	URBEL	PÁTIO DE TREM TURÍSTICO DE POUZO ALEGRE-MG	COFRE	2X81393	SIM	S/INF.	
4	07/04/10	URBEL	PÁTIO DE TREM TURÍSTICO DE POUZO ALEGRE-MG	COFRE RFFSA - VFCCO	-	SIM	S/INF.	
5	07/04/10	URBEL	PÁTIO DE TREM TURÍSTICO DE POUZO ALEGRE-MG	BALANÇA	2461015	SIM	S/INF.	
6	07/04/10	URBEL	PÁTIO DE TREM TURÍSTICO DE POUZO ALEGRE-MG	APARELHO STAFF COM 16 BASTÕES	2408305	SIM	S/INF.	
7	07/04/10	URBEL	PÁTIO DE TREM TURÍSTICO DE POUZO ALEGRE-MG	APARELHO STAFF COM 14 BASTÕES	-	SIM	S/INF.	
8	07/04/10	URBEL	PÁTIO DE TREM TURÍSTICO DE POUZO ALEGRE-MG	TELEFONE	2400648	SIM	S/INF.	
9	07/04/10	URBEL	PÁTIO DE TREM TURÍSTICO DE POUZO ALEGRE-MG	TELEFONE	2040620	SIM	S/INF.	
10	07/04/10	URBEL	PÁTIO DE TREM TURÍSTICO DE POUZO ALEGRE-MG	APARELHO DE TELEX COM MESA DE MADEIRA	2040664	SIM	S/INF.	
11	07/04/10	URBEL	PÁTIO DE TREM TURÍSTICO DE POUZO ALEGRE-MG	APARELHO DE TELEX COM MESA DE MADEIRA	-	SIM	S/INF.	
12	07/04/10	URBEL	PÁTIO DE TREM TURÍSTICO DE POUZO ALEGRE-MG	APARELHO DE TELEGRAFO MARCA "OLIVETTI"	-	SIM	S/INF.	
13	07/04/10	URBEL	PÁTIO DE TREM TURÍSTICO DE POUZO ALEGRE-MG	VENTILADOR DE HASTE	-	SIM	S/INF.	
14	07/04/10	URBEL	PÁTIO DE TREM TURÍSTICO DE POUZO ALEGRE-MG	APARELHO DE TELEFONE	2405289	SIM	S/INF.	
15	07/04/10	URBEL	PÁTIO DE TREM TURÍSTICO DE POUZO ALEGRE-MG	MACACO DE CATRACA (2 UNIDADES)	-	SIM	S/INF.	

FICHAS DE INSPEÇÃO



FICHA DE INSPEÇÃO - BENS MÓVEIS HISTÓRICOS

Nº 01

UNIDADE REGIONAL: BELO HORIZONTE
 BEM MÓVEL: CAIXA D'ÁGUA DE FERRO 5000 L

Local da Inspeção: PÁTIO DE TREM TURÍSTICO NA CIDADE DE POUSO ALEGRE
 TÉCNICOS DA INVENTARIANÇA: CARLOS ALBERTO BICALHO DOS SANTOS
 TÉCNICOS DO IPHAN: MAT: 21.081.088-2
 Data da Inspeção: 07/04/2010

Nº. Patr. / Tombo	Bem Tombado: <input type="checkbox"/> Sim <input type="checkbox"/> Não <input type="checkbox"/> Sem Info.	Estado Geral (aparência):	<input type="checkbox"/> Bom <input type="checkbox"/> Regular <input type="checkbox"/> Ruim
Tipo do Bem:	Valor Hist / Artist. e Cult.: <input type="checkbox"/> Sim <input type="checkbox"/> Não	Funcionamento:	<input type="checkbox"/> Total <input type="checkbox"/> Parcial <input type="checkbox"/> Não funciona
Ferramental:	<input type="checkbox"/> Sim <input type="checkbox"/> Não	Instalado no local de trabalho:	<input type="checkbox"/> Sim <input type="checkbox"/> Não

Observações:
 BEM EM PODER DA SECRETARIA MUNICIPAL DE CULTURA DA CIDADE DE POUSO ALEGRE.

FOTO:

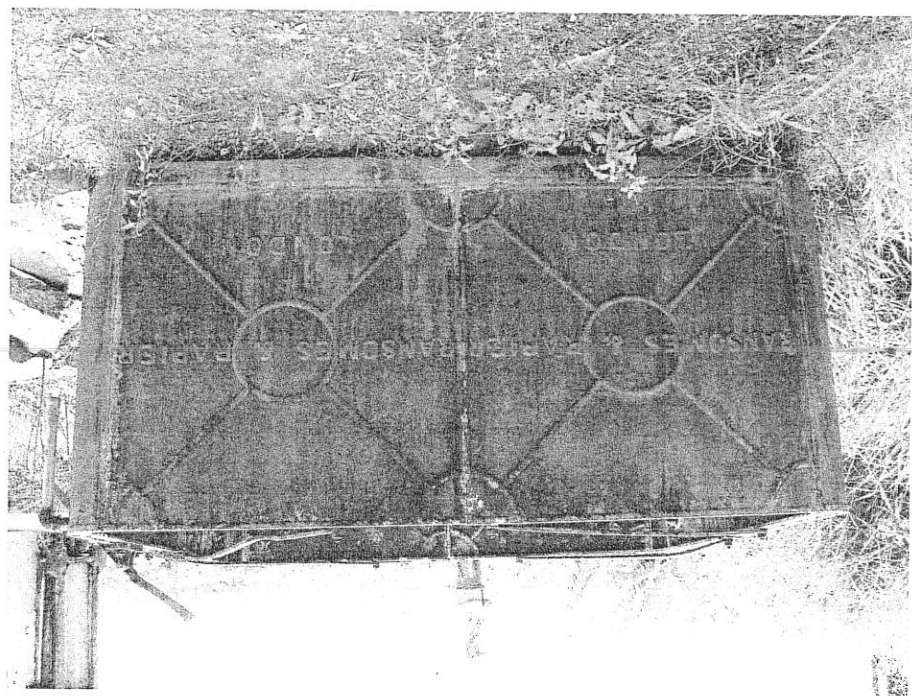

ASSINATURA DOS RESPONSÁVEIS:

INV / RFFSA

IPHAN

Engº Carlos Alberto Bicalho
 dos Santos
 Matrícula: 21.081.088-2

FICHA DE INSPEÇÃO - BENS MÓVEIS HISTÓRICOS

Nº. 02

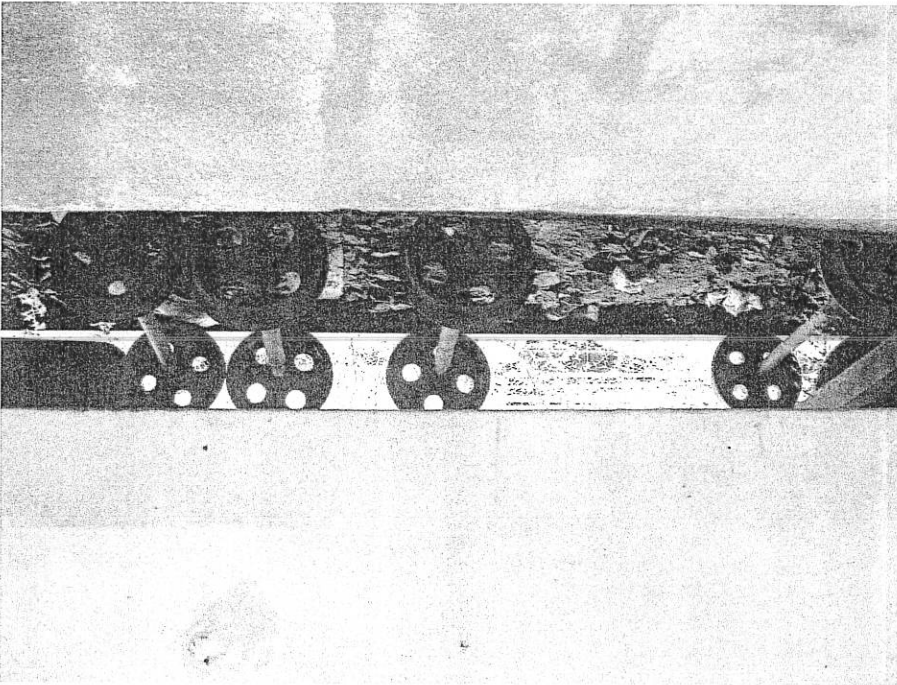
UNIDADE REGIONAL: BELO HORIZONTE		BEM MÓVEL: 04 (QUATRO) RODEIROS DE TROLE		Local da Inspeção: PÁTIO DE TREM TURÍSTICO DA CIDADE DE POUSO ALEGRE		Data da Inspeção: 07/04/2010		TÉCNICOS DA INV/RFFSA: CARLOS ALBERTO BICALHO DOS SANTOS		TÉCNICOS DO IPHAN:	
Nº. Patr./Tombo		Bem Tomado:		Estado Geral (aparência):		S/N		Tipo de Bem:		Observações:	
<input type="checkbox"/> Sim <input type="checkbox"/> Não <input type="checkbox"/> Sem Info.		<input type="checkbox"/> Bom <input type="checkbox"/> Regular <input type="checkbox"/> Ruim		<input type="checkbox"/> Total <input type="checkbox"/> Parcial <input type="checkbox"/> Não funciona		<input type="checkbox"/> Sim <input type="checkbox"/> Não		<input type="checkbox"/> Sim <input type="checkbox"/> Não		<input type="checkbox"/> Sim <input type="checkbox"/> Não	
Valor Hist / Artist. e Cult.:		Funcionamento:		Instalado no local de trabalho:		Ferramental:		FOTO:		ASSINATURA DOS RESPONSÁVEIS:	
MOVEL		Valor Hist / Artist. e Cult.:		Instalado no local de trabalho:		Ferramental:				Engº Carlos Alberto Bicalho dos Santos INV/RFFSA Matrícula: 21.081.088-2	
BEM EM PODER DA SECRETARIA MUNICIPAL DE CULTURA DA CIDADE DE POUSO ALEGRE.		IPHAN									



FICHA DE INSPEÇÃO - BENS MÓVEIS HISTÓRICOS

Nº. 03

UNIDADE REGIONAL: BELO HORIZONTE

BEM MÓVEL: COFRE

Local da Inspeção: PÁTIO DE TREM TURÍSTICO DA CIDADE DE POUSO ALEGRE

MAT: 21.081.088-2

TÉCNICOS DA INV/RFFSA: CARLOS ALBERTO BICALHO DOS SANTOS

MAT:

TÉCNICOS DO IPHAN:

Nº. Patr./Tombo

Bem Tombado:

2X81393

Sim Não Sem Info.

Estado Geral (aparência):

Bom Regular Ruim

Tipo do Bem:

MOVEL

Valor Hist / Artisl. e Cult.:

Sim Não

Funcionamento:

Total Parcial Não funciona

Ferramental:

Sim Não

Instalado no local de trabalho:

Sim Não

Observações:

BEM EM PODER DA SECRETARIA MUNICIPAL DE CULTURA DA CIDADE DE POUSO ALEGRE.

FOTO:

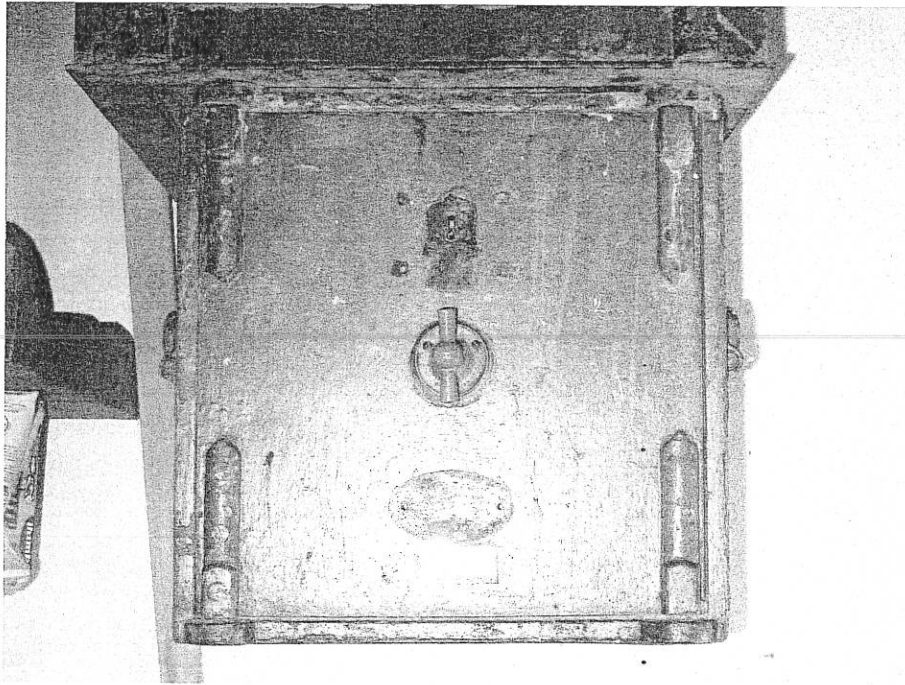

ASSINATURA DOS RESPONSÁVEIS:

Engº Carlos Alberto Bicalho
 INV / RFFSA
 dos Santos
 Matrícula: 21.081.088-2

IPHAN

FICHA DE INSPEÇÃO - BENS MÓVEIS HISTÓRICOS

Nº. 04

UNIDADE REGIONAL: BELO HORIZONTE

BEM MÓVEL: COFRE (RFFSA VFCA)

Local da Inspeção: PÁTIO DE TREM TURÍSTICO DA CIDADE DE POUSO ALEGRE

TÉCNICOS DA INV/RFFSA: CARLOS ALBERTO BICALHO DOS SANTOS

TÉCNICOS DO IPHAN: MAT:

Nº. Patr./Tombo Bem Tombado: Bem Tomado: Sem Info.

Estado Geral (aparência): Bom Regular Ruim

Tipo do Bem: Valor Hist / Artst. e Cult.: Sim Não

Funcionamento: Total Parcial Não funciona

Ferramental: Sim Não

Instalado no local de trabalho: Sim Não

Observações:

BEM EM PODER DA SECRETARIA MUNICIPAL DE CULTURA DA CIDADE DE POUSO ALEGRE.

FOTO:



ASSINATURA DOS RESPONSÁVEIS:

INV / RFFSA

Engº Carlos Alberto Bicalho
 dos Santos
 Matrícula: 21.081.088-2

IPHAN

FICHA DE INSPEÇÃO - BENS MÓVEIS HISTÓRICOS

Nº. 05

UNIDADE REGIONAL: BELO HORIZONTE

BEM MÓVEL: BALANÇA

Local da Inspeção: PÁTIO DE TREM TURÍSTICO DA CIDADE DE POUSO ALEGRE

TÉCNICOS DA INV/RFFSA: CARLOS ALBERTO BICALHO DOS SANTOS

TÉCNICOS DO IPHAN:

MAT:

MAT: 21.081.088-2

Data da Inspeção: 07/04/2010

Nº. Patr./Tombo	Bem Tombado:	Estado Geral (aparência):	
Nº 2461015	<input type="checkbox"/> Bom <input type="checkbox"/> Sim <input type="checkbox"/> Não <input type="checkbox"/> Sem Info.	<input type="checkbox"/> Bom <input type="checkbox"/> Regular <input type="checkbox"/> Ruim	
Tipo do Bem:	Valor Hist / Artst. e Cult.:	Funcionamento:	
MOVEL	<input type="checkbox"/> Sim <input type="checkbox"/> Não	<input type="checkbox"/> Total <input type="checkbox"/> Parcial <input type="checkbox"/> Não funciona	
Ferramental:	<input type="checkbox"/> Sim <input type="checkbox"/> Não	Instalado no local de trabalho:	<input type="checkbox"/> Sim <input type="checkbox"/> Não

Observações:
 BEM EM PODER DA SECRETARIA MUNICIPAL DE CULTURA DA CIDADE DE POUSO ALEGRE.

FOTO:

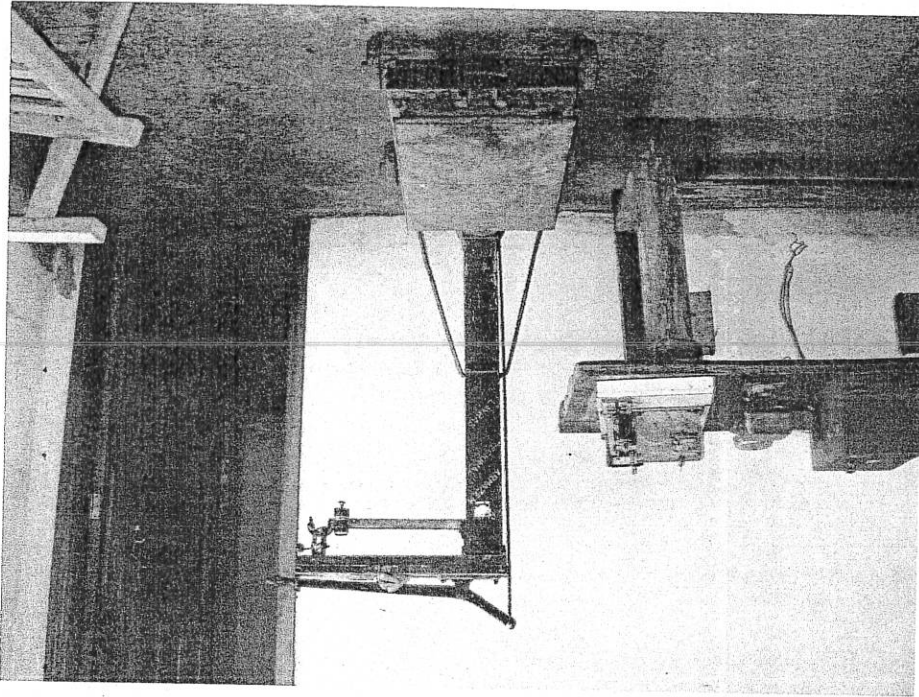

ASSINATURA DOS RESPONSÁVEIS:

INV/RFFSA

Engº Carlos Alberto Bicalho
 dos Santos
 Matrícula: 21.081.088-2

IPHAN

FICHA DE INSPEÇÃO - BENS MÓVEIS HISTÓRICOS

Nº. 06

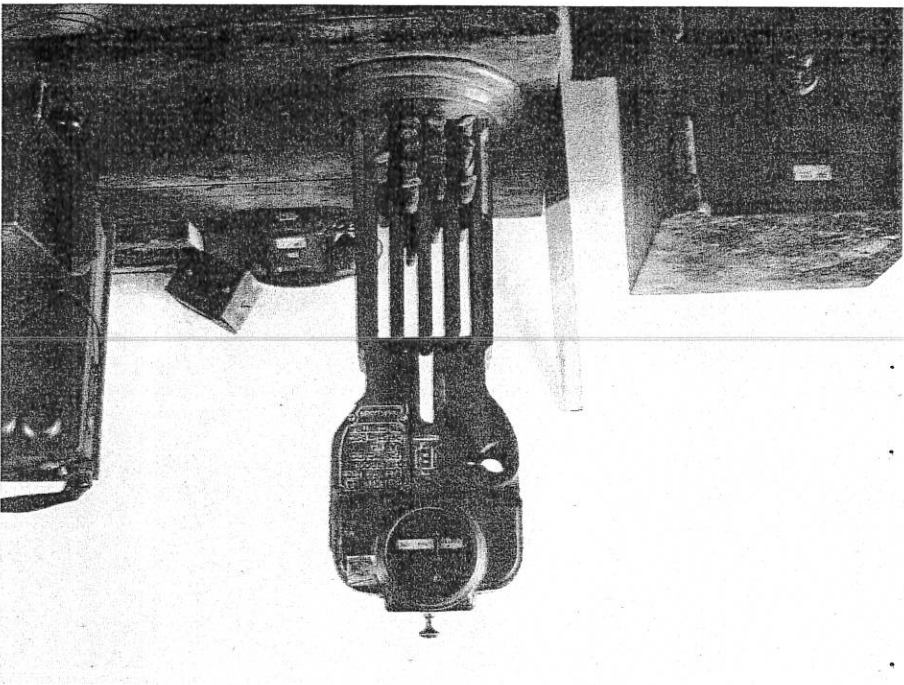
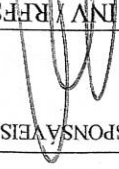
UNIDADE REGIONAL: BELO HORIZONTE		BEM MÓVEL: APARELHO STAFF COM 16 BASTÕES		Local da Inspeção: PÁTIO DE TREM TURÍSTICO DA CIDADE DE POUSO ALEGRE		Data da Inspeção: 07/04/2010		TÉCNICOS DA INV/RFFSA: CARLOS ALBERTO BICALHO DOS SANTOS		TÉCNICOS DO IPHAN:	
Nº. Patr./Tombo		Nº 2408305		Estado Geral (aparência):		Bom <input type="checkbox"/>		Regular <input checked="" type="checkbox"/>		Ruim <input type="checkbox"/>	
Bem Tombado:		Sim <input type="checkbox"/>		Sem Info. <input checked="" type="checkbox"/>		Tipo do Bem:		MOVEL		Valor Hist / Artst. e Cult.:	
		Sim <input type="checkbox"/>		Não <input type="checkbox"/>				Sim <input checked="" type="checkbox"/>		Não <input type="checkbox"/>	
		Sim <input type="checkbox"/>		Não <input type="checkbox"/>		Funcionamento:		Total <input type="checkbox"/>		Parcial <input checked="" type="checkbox"/>	
		Sim <input type="checkbox"/>		Não <input type="checkbox"/>		Instalado no local de trabalho:		Sim <input type="checkbox"/>		Não <input checked="" type="checkbox"/>	
Observações:		BEM EM PODER DA SECRETARIA MUNICIPAL DE CULTURA DA CIDADE DE POUSO ALEGRE.									
FOTO:											
ASSINATURA DOS RESPONSÁVEIS:		<p style="text-align: center;">  Engº Carlos Alberto Bicalho dos Santos INV/RFFSA Matrícula: 21.081.088-2 </p> <p style="text-align: center;"> _____ IPHAN </p>									

FICHA DE INSPEÇÃO - BENS MÓVEIS HISTÓRICOS

Nº. 07

UNIDADE REGIONAL: BELO HORIZONTE

BEM MÓVEL: APARELHO STAFF COM 14 BASTÕES

Local da Inspeção: PÁTIO DE TREM TURÍSTICO DA CIDADE DE POUSO ALEGRE

TÉCNICOS DA INV/RFFSA: CARLOS ALBERTO BICALHO DOS SANTOS

TÉCNICOS DO IPHAN: MAT: MAT: 21.081.088-2

Nº. Patr./Tombo	Bem Tombado: <input type="checkbox"/> Sim <input type="checkbox"/> Não <input type="checkbox"/> Sem Info.	Estado Geral (aparência): <input type="checkbox"/> Bom <input type="checkbox"/> Regular <input type="checkbox"/> Ruim
Tipo do Bem: MOVEL	Valor Hist / Artst. e Cult.: <input type="checkbox"/> Sim <input type="checkbox"/> Não	Funcionamento: <input type="checkbox"/> Total <input type="checkbox"/> Parcial <input type="checkbox"/> Não funciona
Ferramental:	<input type="checkbox"/> Sim <input type="checkbox"/> Não	Instalado no local de trabalho: <input type="checkbox"/> Sim <input type="checkbox"/> Não
Observações: BEM EM PODER DA SECRETARIA MUNICIPAL DE CULTURA DA CIDADE DE POUSO ALEGRE.		

FOTO:

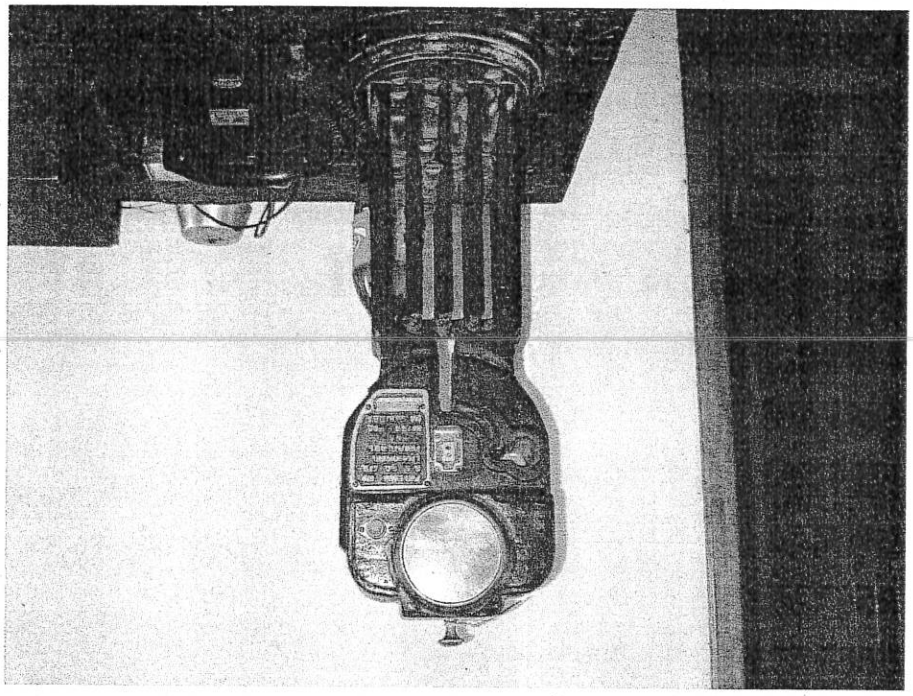

ASSINATURA DOS RESPONSÁVEIS:

Engº Carlos Alberto Bicalho dos Santos
 INV/RFFSA
 Matrícula: 21.081.088-2

IPHAN



FICHA DE INSPEÇÃO - BENS MÓVEIS HISTÓRICOS

Nº 08

UNIDADE REGIONAL: BELO HORIZONTE

BEM MÓVEL: TELEFONE

Local da Inspeção: PÁTIO DE TREM TURÍSTICO DA CIDADE DE POUSO ALEGRE

Data da Inspeção: 07/04/2010

TÉCNICOS DA INV/RFFSA: CARLOS ALBERTO BICALHO DOS SANTOS

TÉCNICOS DO IPHAN: MAT:

Nº. Patr./Tombo	2400648	Bem Tombado:	<input type="checkbox"/> Sim <input type="checkbox"/> Não <input type="checkbox"/> Sem Info.	Estado Geral (aparência):	<input type="checkbox"/> Bom <input type="checkbox"/> Regular <input type="checkbox"/> Ruim
Tipo do Bem:	MOVEL	Valor Hist/ Artst. e Cult.:	<input type="checkbox"/> Sim <input type="checkbox"/> Não	Funcionamento:	<input type="checkbox"/> Total <input type="checkbox"/> Parcial <input type="checkbox"/> Não funciona
Ferramental:	<input type="checkbox"/> Sim <input type="checkbox"/> Não	Instalado no local de trabalho:	<input type="checkbox"/> Sim <input type="checkbox"/> Não		

Observações:
 BEM EM PODER DA SECRETARIA MUNICIPAL DE CULTURA DA CIDADE DE POUSO ALEGRE.

FOTO:

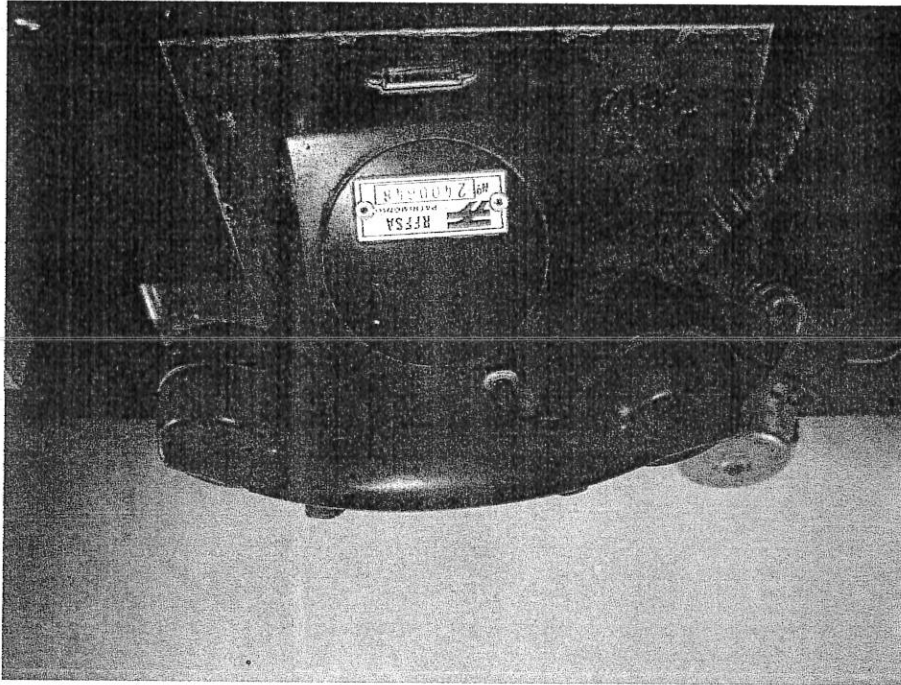

ASSINATURA DOS RESPONSÁVEIS:

Engº Carlos Alberto Bicalho
 dos Santos
 INV/RFFSA
 Matrícula: 21.081.088-2

IPHAN



FICHA DE INSPEÇÃO - BENS MÓVEIS HISTÓRICOS

Nº 09

UNIDADE REGIONAL: BELO HORIZONTE

BEM MÓVEL: TELEFONE

Local da Inspeção: PÁTIO DE TREM TURÍSTICO DA CIDADE DE POUSO ALEGRE
 TÉCNICOS DA INV/RFFSA: CARLOS ALBERTO BICALHO DOS SANTOS
 TÉCNICOS DO IPHAN:
 MAT: 21.081.088-2
 Data da Inspeção: 07/04/2010

Nº. Patr./Tombo	2400620	Bem Tombado:	<input type="checkbox"/> Sim <input type="checkbox"/> Não <input type="checkbox"/> Sem Info.	Estado Geral (aparência):	<input type="checkbox"/> Bom <input type="checkbox"/> Regular <input type="checkbox"/> Ruim
Tipo do Bem:	MOVEL	Valor Hist / Artst. e Cult.:	<input type="checkbox"/> Sim <input type="checkbox"/> Não	Funcionamento:	<input type="checkbox"/> Total <input type="checkbox"/> Parcial <input type="checkbox"/> Não funciona
Ferramental:	<input type="checkbox"/> Sim <input type="checkbox"/> Não	Instalado no local de trabalho:	<input type="checkbox"/> Sim <input type="checkbox"/> Não		

Observações:
 BEM EM PODER DA SECRETARIA MUNICIPAL DE CULTURA DA CIDADE DE POUSO ALEGRE.

FOTO:

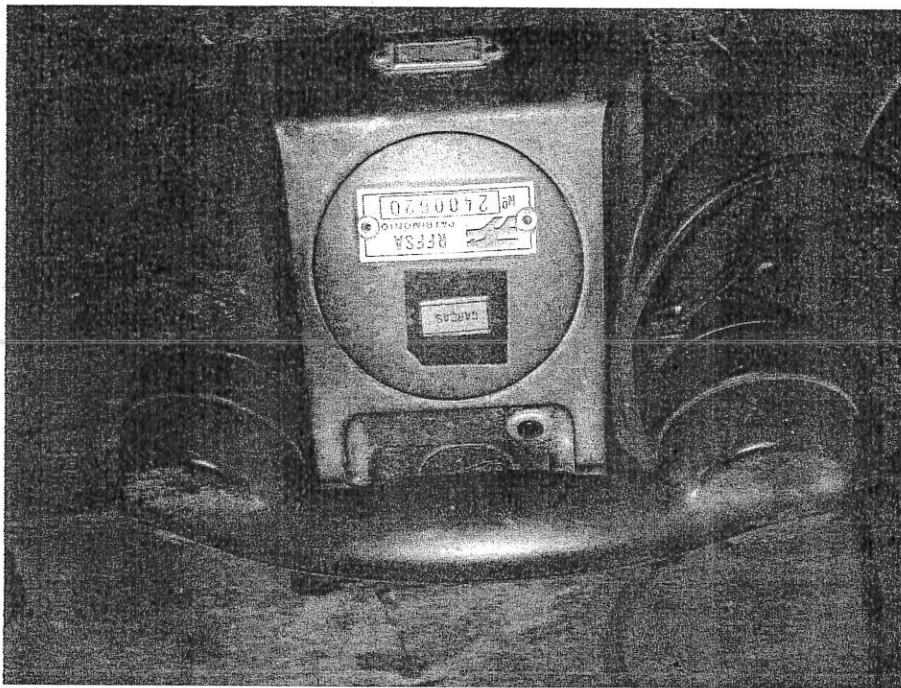

ASSINATURA DOS RESPONSÁVEIS:

INV/RFFSA
 Engº Carlos Alberto Bicalho
 dos Santos
 Matrícula: 21.081.088-2

IPHAN



FICHA DE INSPEÇÃO - BENS MÓVEIS HISTÓRICOS

Nº 10

UNIDADE REGIONAL: BELO HORIZONTE

BEM MÓVEL: APARELHO DE TELEX COM MESA DE MADEIRA

Local da Inspeção: PÁTIO DE TREM TURÍSTICO DA CIDADE DE POUSO ALEGRE

TÉCNICOS DA INV/RFFSA: CARLOS ALBERTO BICALHO DOS SANTOS

TÉCNICOS DO IPHAN:

MAT: 21.081.088-2

MAT: 07/04/2010

Nº. Patr./Tombo	2400664	Bem Tombado:	<input type="checkbox"/> Bem <input type="checkbox"/> Não <input type="checkbox"/> Sem Info.
Tipo de Bem:	MOVEL	Valor Hist/Artist. e Cult.:	<input type="checkbox"/> Sim <input type="checkbox"/> Não
Ferramental:	<input type="checkbox"/> Sim <input type="checkbox"/> Não	Funcionamento:	<input type="checkbox"/> Total <input type="checkbox"/> Parcial <input type="checkbox"/> Não funciona
Observações:	Instalado no local de trabalho: <input type="checkbox"/> Sim <input type="checkbox"/> Não		

BEM EM PODER DA SECRETARIA MUNICIPAL DE CULTURA DA CIDADE DE POUSO ALEGRE.

FOTO:

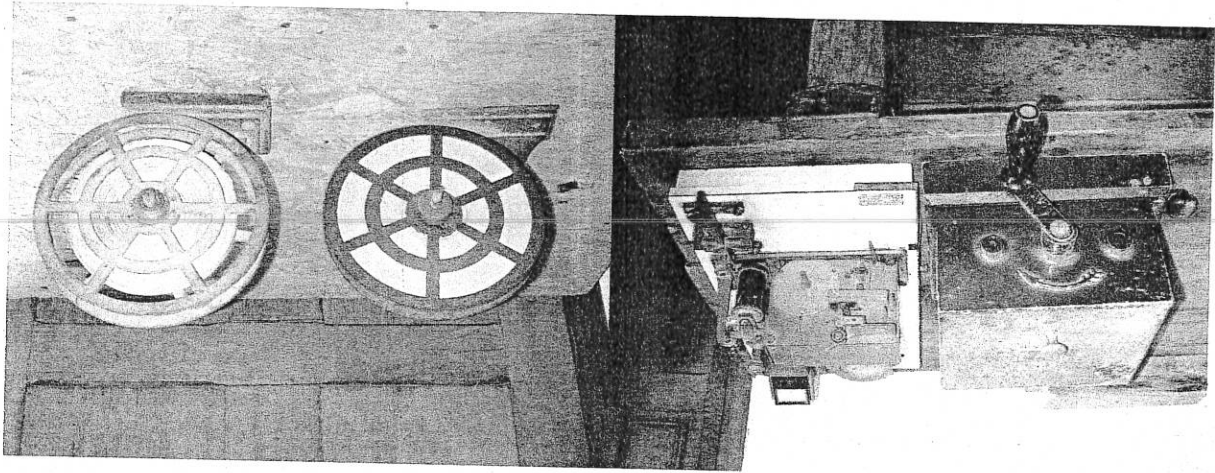

ASSINATURA DOS RESPONSÁVEIS:

INV/RFFSA

Engº Carlos Alberto Bicalho dos Santos
 Matrícula: 21.081.088-2

IPHAN



FICHA DE INSPEÇÃO - BENS MÓVEIS HISTÓRICOS

Nº 11

UNIDADE REGIONAL: BELO HORIZONTE

BEM MÓVEL: APARELHO DE TELEX COM MESA DE MADEIRA

Local da Inspeção: PÁTIO DE TREM TURÍSTICO NA CIDADE DE POUSO ALEGRE

TÉCNICOS DA INV/RFFSA: CARLOS ALBERTO BICALHO DOS SANTOS

TÉCNICOS DO IPHAN: MAT: MAT: 21.081.088-2

Nº. Pat./Tombo		Bem Tombado: <input type="checkbox"/> Sim <input type="checkbox"/> Não <input type="checkbox"/> Sem Info.		Estado Geral (aparência): <input type="checkbox"/> Bom <input checked="" type="checkbox"/> Regular <input type="checkbox"/> Ruim	
Tipo de Bem:		Valor Hist / Artst. e Cult.: <input checked="" type="checkbox"/> Sim <input type="checkbox"/> Não		Funcionamento: <input type="checkbox"/> Total <input type="checkbox"/> Parcial <input checked="" type="checkbox"/> Não funciona	
MOVEL					
Ferramental:		<input type="checkbox"/> Sim <input checked="" type="checkbox"/> Não		Instalado no local de trabalho: <input type="checkbox"/> Sim <input checked="" type="checkbox"/> Não	
Observações:					

BEM EM PODER DA SECRETARIA MUNICIPAL DE CULTURA DA CIDADE DE POUSO ALEGRE.

FOTO:

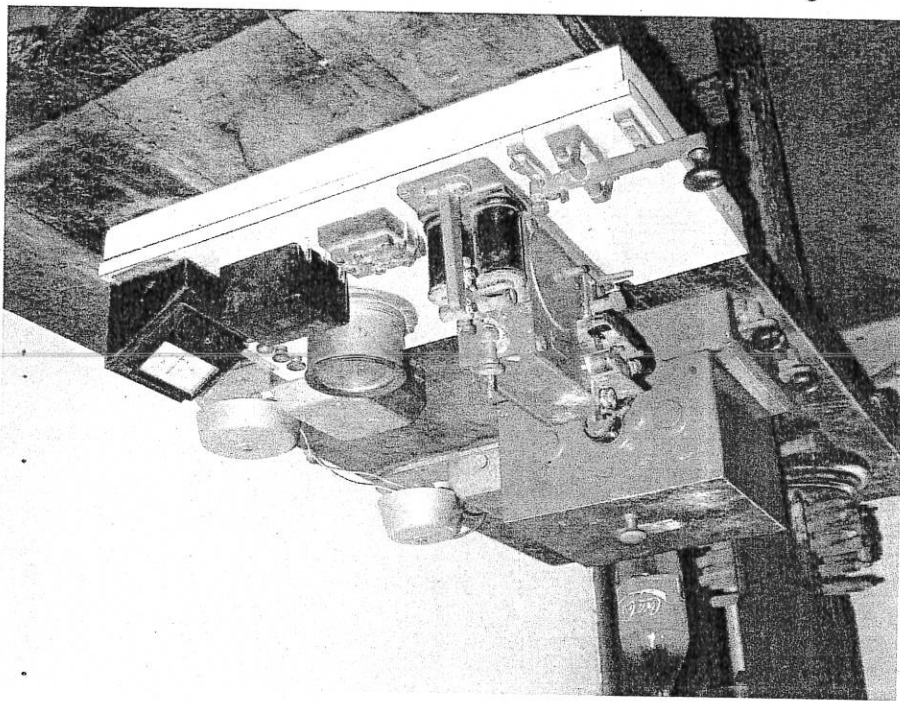

ASSINATURA DOS RESPONSÁVEIS:

INV / RFFSA

Engº Carlos Alberto Bicalho
 dos Santos
 Matrícula: 21.081.088-2

IPHAN



FICHA DE INSPEÇÃO - BENS MÓVEIS HISTÓRICOS

Nº 12

UNIDADE REGIONAL: BELO HORIZONTE

BEM MÓVEL: APARELHO DE TELEGRAFO MARCA OLIVETTI

Local da Inspeção: PÁTIO DE TREM TURÍSTICO DA CIDADE DE POUSO ALEGRE

TÉCNICOS DA INVENTARIZAÇÃO: CARLOS ALBERTO BICALHO DOS SANTOS

TÉCNICOS DO IPHAN: _____

MAT: _____

MAT: 21.081.088-2

Data da Inspeção: 07/04/2010

Nº. Patr./Tombo	Bem Tombado:	<input type="checkbox"/> Sim	<input type="checkbox"/> Não	<input type="checkbox"/> Sem Info.
	S/N	<input type="checkbox"/> Bom	<input type="checkbox"/> Regular	<input type="checkbox"/> Ruim
Tipo do Bem:	Valor Hist / Artst. e Cult.:	Funcionamento:		
		<input type="checkbox"/> Total	<input type="checkbox"/> Parcial	<input type="checkbox"/> Não funciona
Ferramental:	Instalado no local de trabalho:		Observações:	
	<input type="checkbox"/> Sim	<input type="checkbox"/> Não	<input type="checkbox"/> Sim	<input type="checkbox"/> Não

BEM EM PODER DA SECRETARIA MUNICIPAL DE CULTURA DA CIDADE DE POUSO ALEGRE.

FOTO:

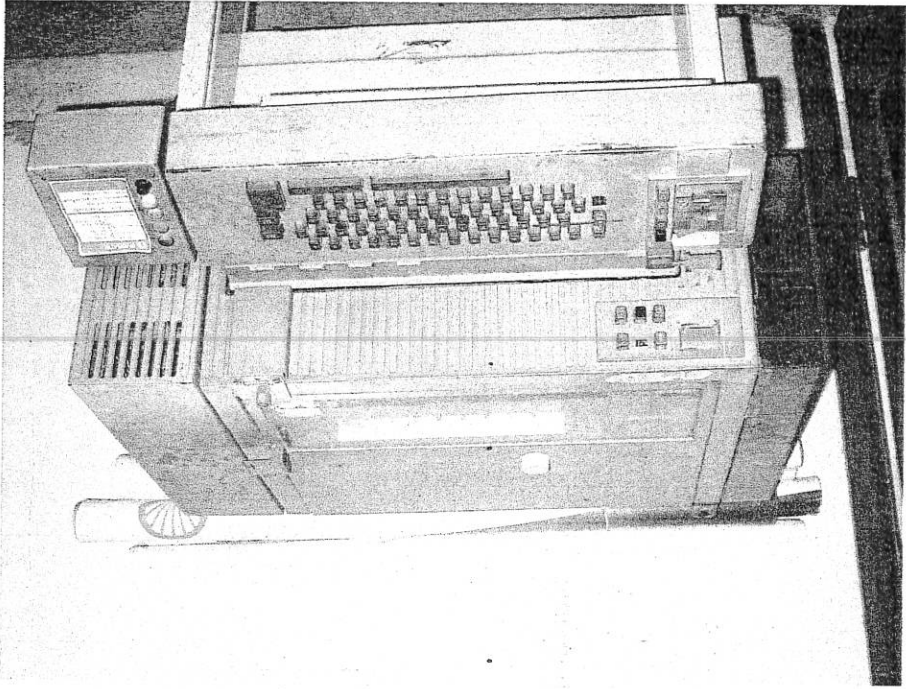

ASSINATURA DOS RESPONSÁVEIS:

 INV/RFFSA

Engº Carlos Alberto Bicalho dos Santos
 Matrícula: 21.081.088-2

 IPHAN

FICHA DE INSPEÇÃO - BENS MÓVEIS HISTÓRICOS

Nº 13

UNIDADE REGIONAL: BELO HORIZONTE

BEM MÓVEL: VENTILADOR DE HASTE

Local da Inspeção: PÁTIO DE TREM TURÍSTICO DA CIDADE DE POUSO ALEGRE

TÉCNICOS DA INV/RFFSA: CARLOS ALBERTO BICALHO DOS SANTOS

TÉCNICOS DO IPHAN: MAT: MAT: 21.081.088-2

Nº. Patr./Tombo		Bem Tombado:		Estado Geral (aparência):	
<input type="checkbox"/> Bem	<input type="checkbox"/> S/N	<input type="checkbox"/> Sim	<input type="checkbox"/> Não	<input type="checkbox"/> Bom	<input type="checkbox"/> Regular
<input type="checkbox"/> Sem Info.	<input type="checkbox"/> Sem Info.	<input type="checkbox"/> Ruim		<input type="checkbox"/> Ruim	
Tipo do Bem:		Valor Hist./Artst. e Cult.:		Funcionamento:	
MOVEL		Valor Hist./Artst. e Cult.:		Funcionamento:	
<input type="checkbox"/> Sim	<input type="checkbox"/> Não	<input type="checkbox"/> Sim	<input type="checkbox"/> Não	<input type="checkbox"/> Total	<input type="checkbox"/> Parcial
<input type="checkbox"/> Não	<input type="checkbox"/> Não	<input type="checkbox"/> Não funciona		<input type="checkbox"/> Não funciona	
Ferramental:		Instalado no local de trabalho:			
<input type="checkbox"/> Sim	<input type="checkbox"/> Não	<input type="checkbox"/> Sim	<input type="checkbox"/> Não	<input type="checkbox"/> Sim	<input type="checkbox"/> Não

Observações: BEM EM PODER DA SECRETARIA MUNICIPAL DE CULTURA DA CIDADE DE POUSO ALEGRE.

FOTO:

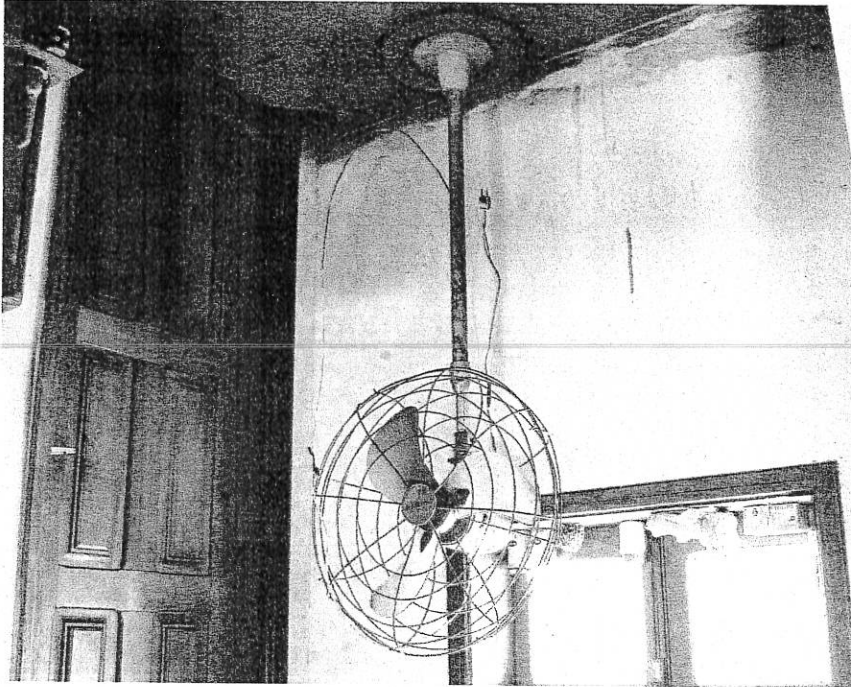

ASSINATURA DOS RESPONSÁVEIS:

INV/RFFSA

Engº Carlos Alberto Bicalho dos Santos
 Matrícula: 21.081.088-2

IPHAN

FICHA DE INSPEÇÃO - BENS MÓVEIS HISTÓRICOS

Nº 14

UNIDADE REGIONAL: BELO HORIZONTE

BEM MÓVEL: APARELHO DE TELEFONE

Local da Inspeção: PÁTIO DE TREM TURÍSTICO DA CIDADE DE POUSO ALEGRE

MAT: 21.081.088-2

MAT:

TÉCNICOS DO IPHAN:

TÉCNICOS DA INV/RFFSA: CARLOS ALBERTO BICALHO DOS SANTOS

Bem Tombado: <input type="checkbox"/> Sim <input type="checkbox"/> Não <input type="checkbox"/> Sem Info.		Nº. Patr./Tombo: 2405289	
Estado Geral (aparência): <input type="checkbox"/> Bom <input type="checkbox"/> Regular <input type="checkbox"/> Ruim		Tipo do Bem: <input type="checkbox"/> MOVEL	
Funcionamento: <input type="checkbox"/> Total <input type="checkbox"/> Parcial <input type="checkbox"/> Não funciona		Valor Hist / Artisl e Cult.: <input type="checkbox"/> Sim <input type="checkbox"/> Não	
Instalado no local de trabalho: <input type="checkbox"/> Sim <input type="checkbox"/> Não		Ferramental: <input type="checkbox"/> Sim <input type="checkbox"/> Não	

Observações: BEM EM PODER DA SECRETARIA MUNICIPAL DE CULTURA DA CIDADE DE POUSO ALEGRE.

FOTO:

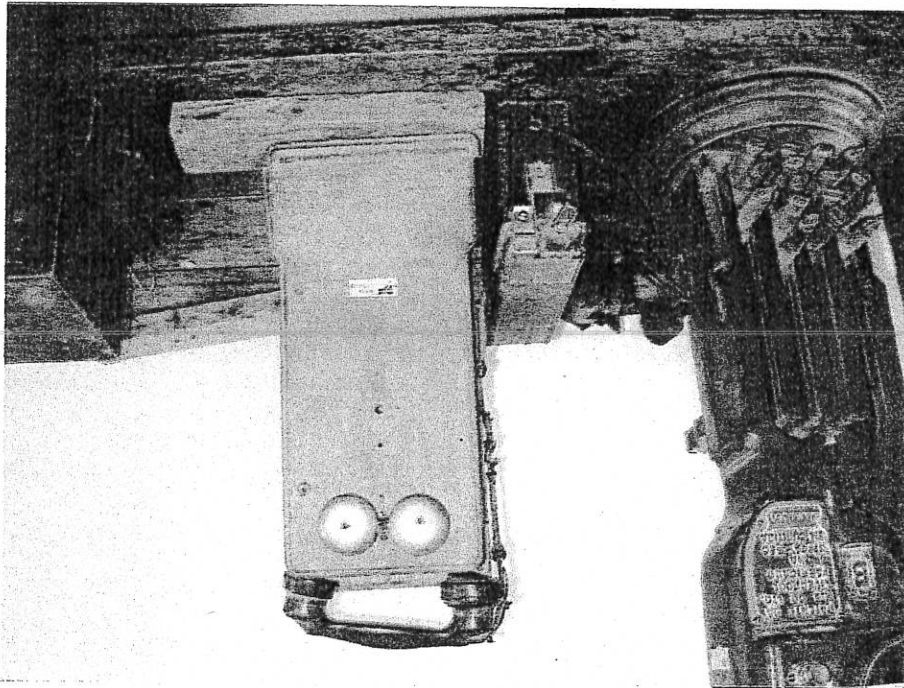

ASSINATURA DOS RESPONSÁVEIS:

INV/RFFSA
 Engº Carlos Alberto Bicalho
 dos Santos
 Matrícula: 21.081.088-2

IPHAN

FICHA DE INSPEÇÃO - BENS MÓVEIS HISTÓRICOS

Nº 15

UNIDADE REGIONAL: BELO HORIZONTE

BEM MÓVEL: 02(DOIS) MACACOS DE CATRACA

Local da Inspeção: PÁTIO DE TREM TURÍSTICO DA CIDADE DE POUSO ALEGRE

TÉCNICOS DA INV/RFFSA: CARLOS ALBERTO BICALHO DOS SANTOS

TÉCNICOS DO IPHAN:

Data da Inspeção: 07/04/2010
 MAT: 21.081.088-2
 MAT:

Bem Tombado: <input type="checkbox"/> Bem <input type="checkbox"/> Sim <input type="checkbox"/> Não <input type="checkbox"/> Sem Info.		Estado Geral (aparência): <input type="checkbox"/> Bom <input type="checkbox"/> Regular <input type="checkbox"/> Ruim	
Tipo do Bem: MOVEL		Funcionamento: <input type="checkbox"/> Total <input type="checkbox"/> Parcial <input type="checkbox"/> Não funciona	
Valor Hist / Artst. e Cult.: <input type="checkbox"/> Sim <input type="checkbox"/> Não		Instalado no local de trabalho: <input type="checkbox"/> Sim <input type="checkbox"/> Não	
Observações:			

BEM EM PODER DA SECRETARIA MUNICIPAL DE CULTURA DA CIDADE DE POUSO ALEGRE.

FOTO:

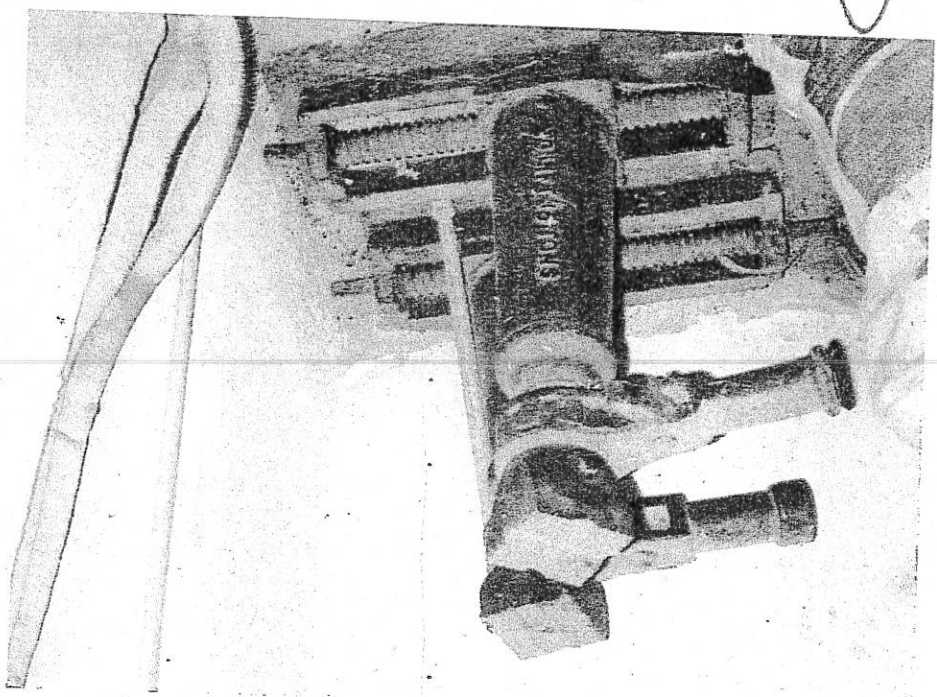

ASSINATURA DOS RESPONSÁVEIS:

INV/RFFSA
 Engº Carlos Alberto Bicalho
 dos Santos
 Matrícula: 21.081.088-2

IPHAN