

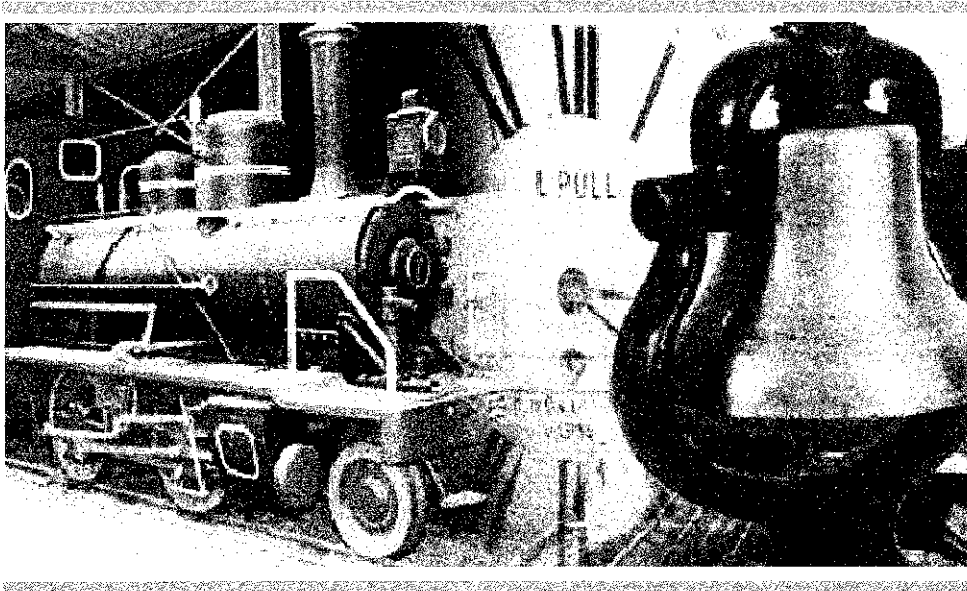

MINISTÉRIO DOS TRANSPORTES

Inventariança da extinta Rede Ferroviária Federal S.A. - RFFSA

Assessoria do Ministério do Planejamento, Orçamento e Gestão



TERMO DE TRANSFERÊNCIA

Nº 097/2010

BENS MÓVEIS

UNIDADE REGIONAL CURITIBA - URCUB

IPHAN

CONTEÚDO

TERMO DE TRANSFERÊNCIA

PARECER IPHAN

- OFÍCIO IPHAN 113/08

- OFÍCIO IPHAN 53/10

ANEXO I - PARANAGUÁ/PR



MINISTÉRIO DOS TRANSPORTES
Inventariança da extinta Rede Ferroviária Federal S. A. – RFFSA

**TERMO DE TRANSFERÊNCIA N.º 097/2010,
DOS BENS MÓVEIS DE VALOR HISTÓRICO,
ARTÍSTICO E CULTURAL, VINCULADOS A
UNIDADE REGIONAL DE CURITIBA - PR, DA
EXTINTA REDE FERROVIÁRIA FEDERAL S.A. –
RFFSA, PARA O INSTITUTO DO PATRIMÔNIO
HISTÓRICO E ARTÍSTICO NACIONAL - IPHAN,
NA FORMA ABAIXO:**

**O INVENTARIANTE DA EXTINTA REDE FERROVIÁRIA
FEDERAL S.A. – RFFSA**, com fundamento no art. 9º, da Lei n.º 11.483/2007, de
31/05/2007, e tendo em vista o disposto no art. 5º, inciso IV, alínea “a” do Decreto
n.º 6.018, de 22/01/2007, neste ato, formaliza a transferência para o **INSTITUTO DO
PATRIMÔNIO HISTÓRICO E ARTÍSTICO NACIONAL - IPHAN**, dos bens móveis de
valor artístico, histórico e cultural, bem como da documentação e as demais
informações relativas aos referidos bens relacionados em anexo, os quais fazem
parte integrante do presente Termo, observada as condições seguintes:

**I – O INSTITUTO DO PATRIMÔNIO HISTÓRICO E ARTÍSTICO
NACIONAL - IPHAN**, assume a responsabilidade pela guarda e manutenção dos
bens móveis históricos ora transferidos, discriminados em anexo, a partir da data da
assinatura do presente Termo.

II – Cabe ao IPHAN administrar e exercer o controle dos bens
vinculados ao Termo para a execução das atribuições de que trata o Art. 9º da Lei
11.483/07.

Rio de Janeiro, 28 de julho de 2010.

JOSÉ FRANCISCO DA SILVA CRUZ
Inventariante da Extinta Rede Ferroviária Federal S/A

LUIZ FERNANDO DE ALMEIDA
Presidente do IPHAN

PARECER IPHAN - OFÍCIO
Nº 113/2008 e 53/2010

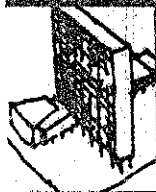

IPHAN

INSTITUTO DO
PATRIMÔNIO
HISTÓRICO E
ARTÍSTICO
NACIONAL

Ofício n.º 113/08

Curitiba, 13 de maio de 2008.

Da : 10.ª Superintendência Regional - IPHAN/PR
Para: Eng.º Mauro Mello Piazzetta
Chefe da Unidade de Inventariança da Extinta RFFSA em
Curitiba

Assunto: Inventário de bens móveis

Prezado Senhor,

Tenho a satisfação de comunicar-lhe que foi concluído o 'Inventário de Conhecimento do Patrimônio Cultural Ferroviário da Extinta RFFSA, de Natureza Material', contratado por esta Superintendência Regional do Iphan. Esse valioso conjunto de dados já nos permitiu perceber duas grandes situações no que diz respeito aos bens móveis: a dos acervos que se encontram completos, tais como foram cedidos, por convênio, autorização ou comodato e a dos acervos que estão incompletos, com peças que não foram localizadas. As relações, classificadas por cidade, seguem em anexo. No caso dos acervos completos, como verificado em Curitiba, Jaguariaíva, Maringá e Paranaguá, solicito-lhe que os mesmos sejam formalmente repassados para o Iphan, nos termos da Lei N.º 11.483/07 e do Decreto 6.018/07. No caso dos acervos incompletos, como verificado em Arapoti, Londrina, Piraquara, Ponta Grossa e União da Vitória, a Inventariança da Extinta RFFSA estará em condições de tomar as providências que considerar cabíveis.

Os seis volumes de inventário já recebidos por este instituto estão à disposição dos técnicos dessa Unidade de Inventariança para consultas, bem como nossos técnicos para os esclarecimentos que se fizerem necessários.

Atenciosamente,

José La Pastina Filho
Superintendente Regional

Proc. 501 115.402



IPHAN

INSTITUTO DO
PATRIMÔNIO
HISTÓRICO E
ARTÍSTICO
NACIONAL

Ofício n.º 53/10

Curitiba, 09 de março de 2010.

Da : Superintendência do Iphan /PR
Para: Eng.º Mauro Mello Piazzetta
Chefe da Unidade de Inventariança da extinta RFFSA em Curitiba
Assunto: Of. n.º 1406/URCUB/INV/RFFSA/2009 – Recebimento de acervos

Prezado Senhor,

Respondendo sua consulta, formulada no ofício em epígrafe, informo-o de que esta Superintendência reitera sua intenção de receber formalmente os acervos conveniados da extinta RFFSA, tal como esclarecido em nosso ofício n.º 113/08, em cumprimento à Lei n.º 11.483/07.

Atenciosamente,

Superintendente Substituta

INVENTARIANÇA DA EXTINTA RFFSA URCUB	
POR	<u>Tatiane</u>
DATA	<u>10.03.10 15:15 Hrs.</u>
Ass.:	<u>TD</u>

ANEXO I - PARANAGUÁ

ANEXO I

ITEM	REGISTRO	DESCRIÇÃO
1	46	Teodolito com nível
2	55	Aparelho de agrimensor
3	66	Régua paralela portátil
4	97	Lampião de mesa tipo Aladim (sem vidro)
5	102	Lampião de mesa tipo Aladim (sem vidro)
6	112	Porta documentos em folha zincado
7	766	Ralador manual em alumínio para queijo
8	201	Chapeleira com 4 gabiões, espelho e porta guarda-chuvas (vazado)
9	216	Cadeira giratória com braços e assento estofado
10	270	Sino de estação em bronze
11	277	Aparelho de telégrafo
12	343	Cadeira em madeira com assento e encosto em palhinha
13	218	Poltrona com braços em madeira entalhada
14	321	Cadeira em madeira com encosto em palhinha e assento estofado
15	323	Cadeira em madeira com braços e com assento e encosto em palhinha
16	325	Poltrona em madeira com assento e encosto estofados em tecido estampado
17	331	Cadeira em madeira com braços e com assento e encosto em palhinha
18	334	Poltrona de dois lugares c/ assento e encosto estofados - madeira entalhada
19	341	Mesa em madeira de cor preta com 9 gavetas para escritório
20	362	Pires de porcelana com brasão
21	397	Brasão da RVPSC com base em madeira
22	417	Caixa com Pantógrafo para desenho
23	450	Prato em louça com brasão da RVPSC
24	465	Poltrona em madeira entalhada com braços e c/ assento e encosto estofados
25	496	Placa de bronze de Locomotiva a Vapor nº 34626 (redonda)
26	517	Placa de bronze nº 11066 (oval)
27	519	Placa de bronze de Locomotiva a Vapor nº 31025 (redonda)
28	521	Placa de bronze de Locomotiva a Vapor nº 33612 (redonda)
29	533	Placa de bronze de Locomotiva a Vapor nº 58393 (redonda)
30	536	Placa de bronze de Locomotiva a Vapor nº 58395 (redonda)
31	539	Placa de bronze de Locomotiva a Vapor nº 58351 (redonda)
32	566	Placa de bronze de Locomotiva a Vapor nº 71586 (triangular)
33	587	Placa de bronze de Locomotiva a Vapor indicativa (retangular)
34	591	Placa de bronze de Locomotiva a Vapor informativa (retangular)
35	606	Placa de bronze de Locomotiva a Vapor informativa (retangular)
36	673	Arandela de parede com 2 castiçais para velas com brasão RVPSC
37	399	Armário de parede com 2 portas de vidro
38	691	Móvel de madeira com 2 portas de vidro
39	692	Cadeira giratória com encosto formando os braços
40	698	Chapeleira
41	765	Passador de placarrão em esmalte azul e branco
42	702	Cadeira giratória com encosto em ripas
43	703	Cadeira com braços
44	707	Prato fundo com brasão RVPSC
45	708	Prato raso com brasão RVPSC
46	711	Molheira com brasão da RVPSC
47	712	Saladeira com brasão da RVPSC
48	714	Prato de sobremesa com brasão da RVPSC
49	715	Tripé de Teodolito
50	716	Tripé de Teodolito
51	718	Timão

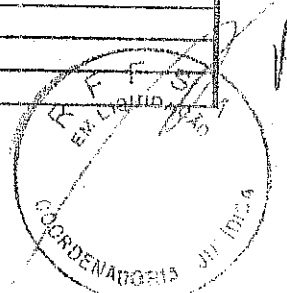

52	722	Máquina de calcular
53	723	Bule esmaltado
54	724	Bule para chá em alpaca com brasão RVPSC
55	725	Leiteira em alpaca com brasão RVPSC
56	726	Açucareiro em alpaca com tampa RVPSC
57	727	Alicate para picotar passagens
58	728	Porta-garrafa em madeira
59	729	Farinheira em madeira sem tampa
60	730	Cesto para pão em vime
61	731	Porta-papéis para mesa em madeira
62	732	Poltrona de madeira estofada com tecido interno
63	742	Luneta com nível e caixa de madeira
64	744	Sino de Estação em bronze – grande
65	745	Sino de Estação em bronze – grande
66	746	Mesa em madeira com gaveta e coluna
67	330	Banqueta em madeira com 2 reforços nas pernas
68	747	Telex com mesa
69	748	Sino de Locomotiva em bronze – grande
70	749	Banqueta giratória com assento estofado
71	292	Mesa de centro redonda em imbúia
72	750	Lampião de mesa tipo Aladim – sem vidro
73	752	Aparamento para funeral – 3 peças – mesa e 2 porta castiçais
74	753	Cadeira com assento estofado
75	754	Cadeira giratória em madeira com braços e assento estofados
76	755	Teodolito com caixa
77	759	Mesa em imbúia com 9 gavetas
78	760	Sino com lyra – grande
79	761	3 pratos fundos com brasão RVPSC – com filete em azul
80	764	3 pratos rasos com brasão RVPSC – com filete azul
81	767	Socador de feijão em madeira
82	774	Móvel com gavetas e 2 portas
83	784	Mesa central para telefone
84	790	Pino de brassagem para Locomotiva
85	828	Alicate para selo – em chumbo
86	948	Homímetro de baixa resistência
87	954	Voltímetro
88	1166	Autenticador de passagens de mesa
89	1297	Torneira de ½ polegada em metal amarelo
90	1300	Termômetro com trilho para medir temperatura
91	1318	Arco de pua com verruma
92	1339	Magneto para staff
93	1346	Recipiente em alumínio com capa em lona para amostra de terra
94	1364	Pesos para balança – 2 de 30 Kg e 2 de 50 Kg
95	1366	Pesos para balança – 2 peças – redondo e retangular
96	1378	Carro bagageiro
97	1383	Cinzeiro em vidro
98	1395	Lampião completo para querosene
99	1423	Campainha para staff na cor verde
100	1426	Campainha para staff cor de alumínio
101	1444	Luneta com nível e caixa
102	1454	Máquina de calcular com 4 operações
103	1467	Autenticador de passagens de mesa
104	1480	Trilho sobre dormente
105	1495	Prato de louça fundo com brasão RVPSC

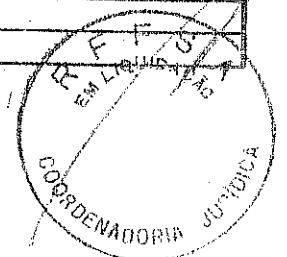

106	1496	Prato de louça raso com brasão RVPSC
107	1503	Placa de bronze para Locomotiva a Vapor nº 632 – redonda
108	1506	Relógio de parede redondo marca REFORM
109	1514	Relógio de ponto em madeira marca INTERNACIONAL
110	1525	Staff com bastões
111	1541	Prancheta portátil com capa em lona
112	1550	Balança para mercadorias com 1 prato
113	1554	Alicate para selo em chumbo
114	1568	Aparelho de medição de raio de curva
115	1573	Trena – 20 m
116	1575	Numerador de documentos
117	1579	Peso para balança – 10 Kg
118	1635	Bandeirola para topografia
119	1644	Régua para topografia
120	1648	Haste para telefone
121	1650	Quepe vermelho
122	1651	Quepe azul
123	1654	Telefone em baquelite preto
124	1682	Conjunto de moldes em madeira
125	1697	Carretel com fio para eletrônica – verde
126	1698	Carretel com fio para eletrônica – branco
127	1702	Carretel com fio para eletrônica – chumbo
128	1715	Bandeira nas cores azul e branco com símbolo RFFSA
129	377	Quadro Rotunda e Loco a Vapor
130	382	Quadro viaduto Carvalho
131	385	Quadro com recortes de jornais de 1919
132	775	Painel com fotos do trecho Curitiba-Paranaguá
133	776	Esboços para fundição – quadro
134	777	Quadro de pessoal Diretoria
135	778	Quadro com foto Ponte São João
136	779	Quadro com foto era diesel
137	790	Quadro com foto Locomotiva diesel
138	781	Quadro com foto Depósito de Matrizes
139	783	Quadro com foto Composição Ferroviária
140	786	Quadro com foto Trem Cargueiro

