

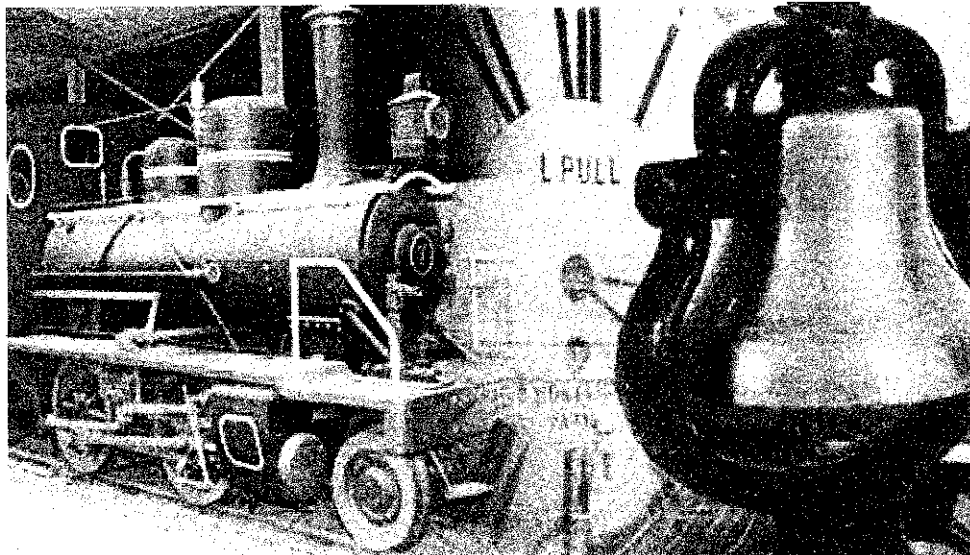

MINISTÉRIO DOS TRANSPORTES

Inventariança da extinta Rede Ferroviária Federal S.A. - RFFSA
Assessoria do Ministério do Planejamento, Orçamento e Gestão

CÓPIA



TERMO DE TRANSFERÊNCIA

Nº 081/2010

BEM MÓVEL

UNIDADE REGIONAL DE PORTO ALEGRE - URPOA

IPHAN

CONTEÚDO

TERMO DE TRANSFERÊNCIA

PLANILHA RESUMO

FICHA DE INSPEÇÃO



MINISTÉRIO DOS TRANSPORTES
Inventariança da extinta Rede Ferroviária Federal S. A. – RFFSA

TERMO DE TRANSFERÊNCIA N.º 081/2010, DO BEM MÓVEL DE VALOR HISTÓRICO, ARTÍSTICO E CULTURAL, VINCULADO A UNIDADE REGIONAL DE PORTO ALEGRE - RS, DA EXTINTA REDE FERROVIÁRIA FEDERAL S.A. – RFFSA, PARA O INSTITUTO DO PATRIMÔNIO HISTÓRICO E ARTÍSTICO NACIONAL - IPHAN, NA FORMA ABAIXO:

O INVENTARIANTE DA EXTINTA REDE FERROVIÁRIA FEDERAL S.A. – RFFSA, com fundamento no art. 9º, da Lei n.º 11.483/2007, de 31/05/2007, e tendo em vista o disposto no art. 5º, inciso IV, alínea “a” do Decreto n.º 6.018, de 22/01/2007, neste ato, formaliza a transferência para o **INSTITUTO DO PATRIMÔNIO HISTÓRICO E ARTÍSTICO NACIONAL - IPHAN**, do bem móvel de valor artístico, histórico e cultural, bem como da documentação e as demais informações relativas ao referido bem relacionado em anexo, o qual faz parte integrante do presente Termo, observada as condições seguintes:

I – O INSTITUTO DO PATRIMÔNIO HISTÓRICO E ARTÍSTICO NACIONAL - IPHAN, assume a responsabilidade pela guarda e manutenção do bem móvel histórico ora transferido, discriminado em anexo, a partir da data da assinatura do presente Termo.

II – Cabe ao IPHAN administrar e exercer o controle do bem vinculado ao Termo para a execução das atribuições de que trata o Art. 9º da Lei 11.483/07.

Rio de Janeiro, de de 2010.

JOSÉ FRANCISCO DA SILVA CRUZ
Inventariante da Extinta Rede Ferroviária Federal S/A

LUIZ FERNANDO DE ALMEIDA
Presidente do IPHAN

PLANILHA RESUMO



MINISTÉRIO DOS TRANSPORTES
Inventariação da Extinta Rede Ferroviária Federal S. A. - RFFSA
Comissão de Bens Históricos - Portaria 14

PLANILHA ANEXA AO TERMO DE TRANSFERÊNCIA N.º 081/2009
BEM MÓVEL DA EXTINTA-RFFSA TRANSFERIDOS PARA O IPHAN

PLANILHA RESUMO DE CONTROLE DE INSPEÇÃO DOS BENS HISTÓRICOS

| INSPEÇÃO | | UR | LOCAL | BEM | NTB | VALOR HIST. ARTIST. CULT. | TOMBADO |
|----------|----------|-------|-------------------|----------------------|--------------|---------------------------|---------|
| FICHA | DATA | | | | | | |
| 01 | 11/11/09 | URPOA | SANTO ANGELO - RS | CARRO DE PASSAGEIROS | PC-927619-ON | SIM | S/INF. |

FICHA DE INSPEÇÃO



FICHA DE INSPEÇÃO – BENS MÓVEIS HISTÓRICOS

Nº. 01

UNIDADE REGIONAL: PORTO ALEGRE

BEM MÓVEL: CARRO DE PASSAGEIROS

LOCAL DA INSPEÇÃO: SANTO ÂNGELO – RS

DATA DA INSPEÇÃO: 11/11/2009

TÉCNICO DA INV/RFFSA: DAISON ANTONIO GIRARDI DE QUADROS

MAT: 61.001.305-X

TÉCNICO DO IPHAN:

MAT:

| | | |
|--|--|---|
| Nº. Patrimônio: PC 927619-ON | Bem Tombado: <input type="checkbox"/> Sim <input type="checkbox"/> Não <input checked="" type="checkbox"/> Sem Inf. | Estado Geral (aparência): <input checked="" type="checkbox"/> Bom <input type="checkbox"/> Regular <input type="checkbox"/> Ruim |
| Tipo do Bem: MATERIAL RODANTE | Valor Hist., Artístico e Cultural: Sim <input checked="" type="checkbox"/> Não <input type="checkbox"/> | Funcionamento: <input type="checkbox"/> Total <input type="checkbox"/> Parcial <input checked="" type="checkbox"/> Não funciona |
| Ferramental: <input type="checkbox"/> Sim <input checked="" type="checkbox"/> Não | Instalado no local de trabalho: <input type="checkbox"/> Sim <input checked="" type="checkbox"/> Não | |

Observações:

BEM EM PODER DA PREFEITURA MUNICIPAL DE SANTO ÂNGELO/RS

FOTO

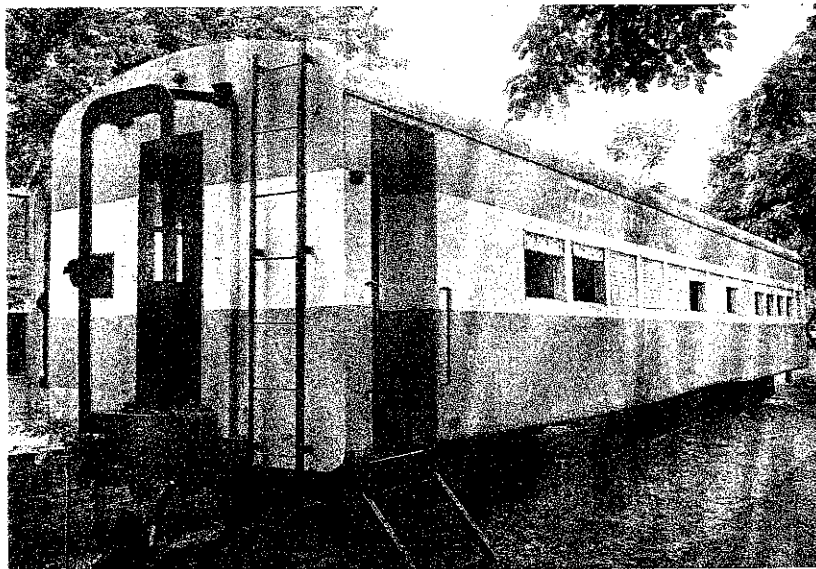

ASSINATURA DOS RESPONSÁVEIS:

INV / RFFSA

IPHAN