



MINISTÉRIO DOS TRANSPORTES

Inventariança da extinta Rede Ferroviária Federal S.A. - RFFSA

Assessoria do Ministério do Planejamento, Orçamento e Gestão

CÓPIA

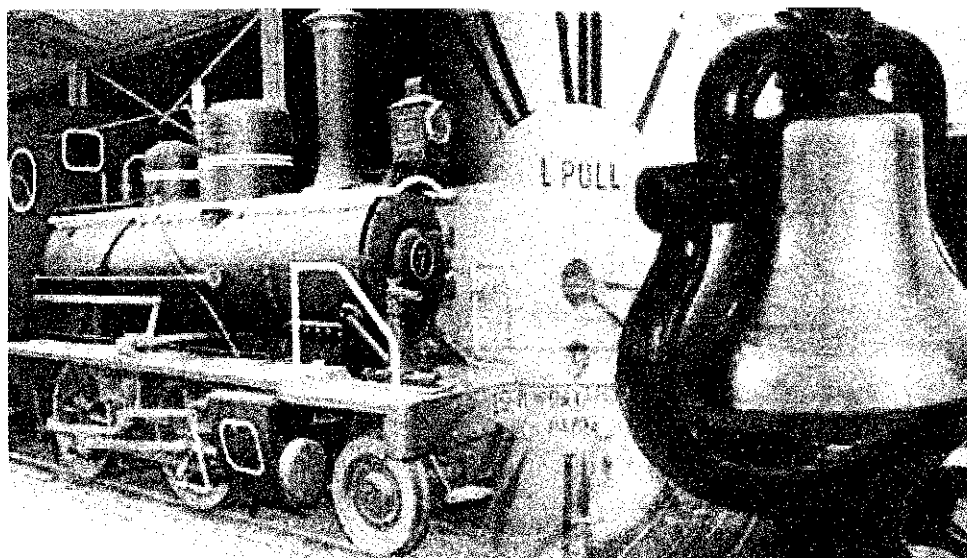

TERMO DE TRANSFERÊNCIA

Nº 077/2010

BEM MÓVEL

UNIDADE REGIONAL DE PORTO ALEGRE - URPOA

IPHAN

CONTEÚDO

TERMO DE TRANSFERÊNCIA

PLANILHA RESUMO

FICHAS DE INSPEÇÃO



MINISTÉRIO DOS TRANSPORTES
Inventariança da extinta Rede Ferroviária Federal S. A. – RFFSA

**TERMO DE TRANSFERÊNCIA N.º 077/2010,
DOS BENS MÓVEIS DE VALOR HISTÓRICO,
ARTÍSTICO E CULTURAL, VINCULADOS A
UNIDADE REGIONAL DE PORTO ALEGRE -
RS, DA EXTINTA REDE FERROVIÁRIA
FEDERAL S.A. – RFFSA, PARA O INSTITUTO
DO PATRIMÔNIO HISTÓRICO E ARTÍSTICO
NACIONAL - IPHAN, NA FORMA ABAIXO:**

**O INVENTARIANTE DA EXTINTA REDE FERROVIÁRIA
FEDERAL S.A. – RFFSA, com fundamento no art. 9º, da Lei n.º 11.483/2007, de
31/05/2007, e tendo em vista o disposto no art. 5º, inciso IV, alínea “a” do Decreto
n.º 6.018, de 22/01/2007, neste ato, formaliza a transferência para o INSTITUTO DO
PATRIMÔNIO HISTÓRICO E ARTÍSTICO NACIONAL - IPHAN, dos bens móveis de
valor artístico, histórico e cultural, bem como da documentação e as demais
informações relativas aos referidos bens relacionados em anexo, os quais fazem
parte integrante do presente Termo, observada as condições seguintes:**

**I – O INSTITUTO DO PATRIMÔNIO HISTÓRICO E ARTÍSTICO
NACIONAL - IPHAN, assume a responsabilidade pela guarda e manutenção dos
bens móveis históricos ora transferidos, discriminados em anexo, a partir da data da
assinatura do presente Termo.**

**II – Cabe ao IPHAN administrar e exercer o controle dos bens
vinculados ao Termo para a execução das atribuições de que trata o Art. 9º da Lei
11.483/07.**

Rio de Janeiro, de de 2010

JOSÉ FRANCISCO DA SILVA CRUZ
Inventariante da Extinta Rede Ferroviária Federal S/A

LUIZ FERNANDO DE ALMEIDA
Presidente do IPHAN

PLANILHA RESUMO



TERMO DE TRANSFERÊNCIA N.º 077/2009 - BENS EM PODER DA PREFEITURA MUNICIPAL DE GAURAMA/RS
BENS MÓVEIS DA EXTINTA-RFFSA TRANSFERIDOS PARA O IPHAN

PLANILHA RESUMO DE CONTROLE DE INSPEÇÃO DOS BENS HISTÓRICOS

INSPEÇÃO		UR	LOCAL	BEM	NTB	VALOR HIST. ARTIST. CULT.	TOMBADO
FICHA	DATA						
01	12/11/09	URPOA	ANTIGA ESTATION DE GAURAMA - RS	SINO DE PLATAFORMA	6X 24036	SIM	S/INF.
02	12/11/09	URPOA	ANTIGA ESTATION DE GAURAMA - RS	CABIDEIRO	6X 12488	SIM	S/INF.
03	12/11/09	URPOA	ANTIGA ESTATION DE GAURAMA - RS	RELÓGIO DE PAREDE	6X 12096	SIM	S/INF.
04	12/11/09	URPOA	ANTIGA ESTATION DE GAURAMA - RS	CARIMBADOR DE BRONZE	6X 11894	SIM	S/INF.
05	12/11/09	URPOA	ANTIGA ESTATION DE GAURAMA - RS	ARMÁRIO BILHETERIA	6X 11938	SIM	S/INF.
06	12/11/09	URPOA	ANTIGA ESTATION DE GAURAMA - RS	BANCO DE PLATAFORMA	6X 12518	SIM	S/INF.
07	12/11/09	URPOA	ANTIGA ESTATION DE GAURAMA - RS	CADEIRA GIRATORIA EM MADEIRA	6X 11906	SIM	S/INF.
08	12/11/09	URPOA	ANTIGA ESTATION DE GAURAMA - RS	CARRINHO DE ARMAZEM	6X 11618	SIM	S/INF.
09	12/11/09	URPOA	ANTIGA ESTATION DE GAURAMA - RS	MESA C/ GAVETAS EM MADEIRA	6X 11905	SIM	S/INF.

FICHAS DE INSPEÇÃO

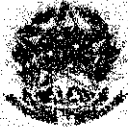

FICHA DE INSPEÇÃO - BENS MÓVEIS HISTÓRICOS

Nº. 01

UNIDADE REGIONAL: PORTO ALEGRE

BEM MÓVEL: SINO DE PLATAFORMA

LOCAL DA INSPEÇÃO: ANTIGA ESTAÇÃO DE GAURAMA - RS
12/11/2009

DATA DA INSPEÇÃO:

TÉCNICO DA INV/RFFSA: DAISON ANTONIO GIRARDI DE QUADROS

MAT: 61.001.305-X

TÉCNICO DO IPHAN:

MAT:

Nº. Patrimônio: 6X 24036	Bem Tombado: <input type="checkbox"/> Sim <input type="checkbox"/> Não <input checked="" type="checkbox"/> Sem Inf.	Estado Geral (aparência): <input type="checkbox"/> Bom <input checked="" type="checkbox"/> Regular <input type="checkbox"/> Ruim
Tipo do Bem: MÓVEL	Valor Hist., Artístico e Cultural: Sim <input checked="" type="checkbox"/> Não <input type="checkbox"/>	Funcionamento: <input checked="" type="checkbox"/> Total <input type="checkbox"/> Parcial <input type="checkbox"/> Não funciona
Ferramental: <input type="checkbox"/> Sim <input checked="" type="checkbox"/> Não	Instalado no local de trabalho: <input type="checkbox"/> Sim <input checked="" type="checkbox"/> Não	

Observações:

BEM EM PODER DA PREFEITURA MUNICIPAL DE GAURAMA/RS

FOTO



ASSINATURA DOS RESPONSÁVEIS:

INV / RFFSA

IPHAN



FICHA DE INSPEÇÃO – BENS MÓVEIS HISTÓRICOS

Nº. 02

UNIDADE REGIONAL: PORTO ALEGRE

BEM MÓVEL: CABIDEIRO

LOCAL DA INSPEÇÃO: ANTIGA ESTAÇÃO DE GAURAMA – RS

DATA DA INSPEÇÃO: 12/11/2009

TÉCNICO DA INV/RFFSA: DAISON ANTONIO GIRARDI DE QUADROS

MAT: 61.001.305-X

TÉCNICO DO IPHAN:

MAT:

Nº. Patrimônio: 6X 12468	Bem Tombado: <input type="checkbox"/> Sim <input type="checkbox"/> Não <input checked="" type="checkbox"/> Sem Inf.	Estado Geral (aparência): <input type="checkbox"/> Bom <input checked="" type="checkbox"/> Regular <input type="checkbox"/> Ruim
Tipo do Bem: MÓVEL	Valor Hist., Artístico e Cultural: Sim <input checked="" type="checkbox"/> Não <input type="checkbox"/>	Funcionamento: <input type="checkbox"/> Total <input type="checkbox"/> Parcial <input checked="" type="checkbox"/> Não funciona
Ferramental: <input type="checkbox"/> Sim <input checked="" type="checkbox"/> Não	Instalado no local de trabalho: <input type="checkbox"/> Sim <input checked="" type="checkbox"/> Não	

Observações:
BEM EM PODER DA PREFEITURA MUNICIPAL DE GAURAMA/RS

FOTO

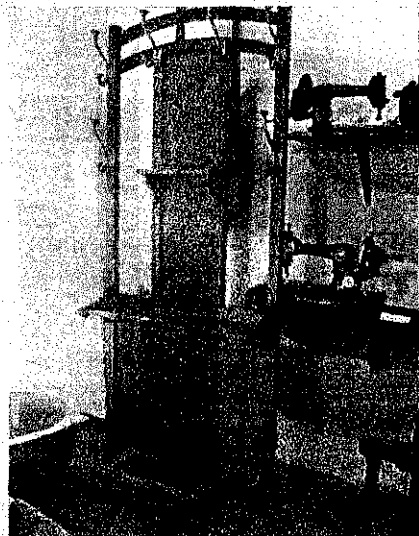

ASSINATURA DOS RESPONSÁVEIS:

INV / RFFSA

IPHAN



FICHA DE INSPEÇÃO – BENS MÓVEIS HISTÓRICOS

Nº. 03

UNIDADE REGIONAL: PORTO ALEGRE

BEM MÓVEL: RELÓGIO DE PAREDE

LOCAL DA INSPEÇÃO: ANTIGA ESTAÇÃO DE GAURAMA – RS

DATA DA INSPEÇÃO: 12/11/2009

TÉCNICO DA INV/RFFSA: DAISON ANTONIO GIRARDI DE QUADROS

MAT: 61.001.305-X

TÉCNICO DO IPHAN:

MAT:

Nº. Patrimônio: 6X 12096	Bem Tombado: <input type="checkbox"/> Sim <input type="checkbox"/> Não <input checked="" type="checkbox"/> Sem Inf.	Estado Geral (aparência): <input type="checkbox"/> Bom <input type="checkbox"/> Regular <input checked="" type="checkbox"/> Ruim
Tipo do Bem: MÓVEL	Valor Hist., Artístico e Cultural: Sim <input checked="" type="checkbox"/> Não <input type="checkbox"/>	Funcionamento: <input type="checkbox"/> Total <input type="checkbox"/> Parcial <input checked="" type="checkbox"/> Não funciona
Ferramental: <input type="checkbox"/> Sim <input checked="" type="checkbox"/> Não	Instalado no local de trabalho: <input type="checkbox"/> Sim <input checked="" type="checkbox"/> Não	

Observações:

BEM EM PODER DA PREFEITURA MUNICIPAL DE GAURAMA/RS

FOTO



ASSINATURA DOS RESPONSÁVEIS:

INV / RFFSA

IPHAN



FICHA DE INSPEÇÃO – BENS MÓVEIS HISTÓRICOS

Nº. 04

UNIDADE REGIONAL: PORTO ALEGRE

BEM MÓVEL: CARIMBADOR DE BRONZE

LOCAL DA INSPEÇÃO: ANTIGA ESTAÇÃO DE GAURAMA – RS

DATA DA INSPEÇÃO: 12/11/2009

TÉCNICO DA INV/RFFSA: DAISON ANTONIO GIRARDI DE QUADROS

MAT: 61.001.305-X

TÉCNICO DO IPHAN:

MAT:

Nº. Patrimônio: 6X 11894	Bem Tombado: <input type="checkbox"/> Sim <input type="checkbox"/> Não <input checked="" type="checkbox"/> Sem Inf.	Estado Geral (aparência): <input type="checkbox"/> Bom <input checked="" type="checkbox"/> Regular <input type="checkbox"/> Ruim
Tipo do Bem: MÓVEL	Valor Hist., Artístico e Cultural: Sim <input checked="" type="checkbox"/> Não <input type="checkbox"/>	Funcionamento: <input type="checkbox"/> Total <input type="checkbox"/> Parcial <input checked="" type="checkbox"/> Não funciona
Ferramental: <input type="checkbox"/> Sim <input checked="" type="checkbox"/> Não	Instalado no local de trabalho: <input type="checkbox"/> Sim <input checked="" type="checkbox"/> Não	

Observações:

BEM EM PODER DA PREFEITURA MUNICIPAL DE GAURAMA/RS

FOTO



ASSINATURA DOS RESPONSÁVEIS:

INV / RFFSA

IPHAN



FICHA DE INSPEÇÃO - BENS MÓVEIS HISTÓRICOS

Nº. 05

UNIDADE REGIONAL: PORTO ALEGRE

BEM MÓVEL: ARMÁRIO BILHETERIA

LOCAL DA INSPEÇÃO: ANTIGA ESTAÇÃO DE GAURAMA - RS

DATA DA INSPEÇÃO: 12/11/2009

TÉCNICO DA INV/RFFSA: DAISON ANTONIO GIRARDI DE QUADROS

MAT: 61.001.305-X

TÉCNICO DO IPHAN:

MAT:

Nº. Patrimônio: 6X 11938	Bem Tombado: <input type="checkbox"/> Sim <input type="checkbox"/> Não <input checked="" type="checkbox"/> Sem Inf.	Estado Geral (aparência): <input type="checkbox"/> Bom <input checked="" type="checkbox"/> Regular <input type="checkbox"/> Ruim
Tipo do Bem: MÓVEL	Valor Hist., Artístico e Cultural: Sim <input checked="" type="checkbox"/> Não <input type="checkbox"/>	Funcionamento: <input type="checkbox"/> Total <input type="checkbox"/> Parcial <input checked="" type="checkbox"/> Não funciona
Ferramental: <input type="checkbox"/> Sim <input checked="" type="checkbox"/> Não	Instalado no local de trabalho: <input type="checkbox"/> Sim <input checked="" type="checkbox"/> Não	

Observações:

BEM EM PODER DA PREFEITURA MUNICIPAL DE GAURAMA/RS

FOTO

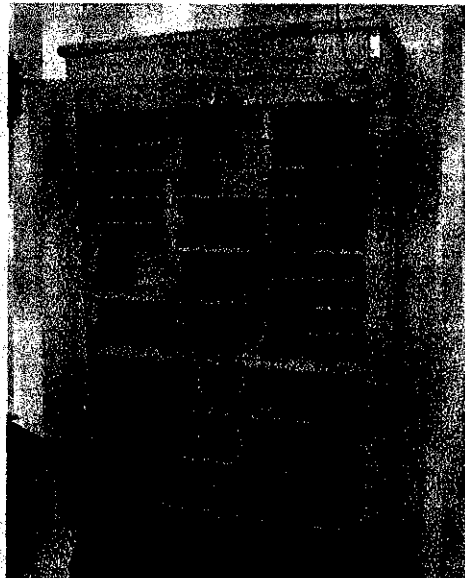

ASSINATURA DOS RESPONSÁVEIS:

INV / RFFSA

IPHAN



FICHA DE INSPEÇÃO – BENS MÓVEIS HISTÓRICOS

Nº. 06

UNIDADE REGIONAL: PORTO ALEGRE

BEM MÓVEL: BANCO DE PLATAFORMA

LOCAL DA INSPEÇÃO: ANTIGA ESTAÇÃO DE GAURAMA – RS

DATA DA INSPEÇÃO: 12/11/2009

TÉCNICO DA INV/RFFSA: DAISON ANTONIO GIRARDI DE QUADROS

MAT: 61.001.305-X

TÉCNICO DO IPHAN:

MAT:

Nº. Patrimônio: 6X 12518	Bem Tombado: <input type="checkbox"/> Sim <input type="checkbox"/> Não <input checked="" type="checkbox"/> Sem Inf.	Estado Geral (aparência): <input type="checkbox"/> Bom <input checked="" type="checkbox"/> Regular <input type="checkbox"/> Ruim
Tipo do Bem: MÓVEL	Valor Hist., Artístico e Cultural: Sim <input checked="" type="checkbox"/> Não <input type="checkbox"/>	Funcionamento: <input type="checkbox"/> Total <input type="checkbox"/> Parcial <input checked="" type="checkbox"/> Não funciona
Ferramental: <input type="checkbox"/> Sim <input checked="" type="checkbox"/> Não	Instalado no local de trabalho: <input type="checkbox"/> Sim <input checked="" type="checkbox"/> Não	

Observações:

BEM EM PODER DA PREFEITURA MUNICIPAL DE GAURAMA/RS

FOTO



ASSINATURA DOS RESPONSÁVEIS:

INV / RFFSA

IPHAN



FICHA DE INSPEÇÃO – BENS MÓVEIS HISTÓRICOS

Nº. 07

UNIDADE REGIONAL: PORTO ALEGRE

BEM MÓVEL: CADEIRA GIRATÓRIA EM MADEIRA

LOCAL DA INSPEÇÃO: ANTIGA ESTAÇÃO DE GAURAMA – RS

DATA DA INSPEÇÃO: 12/11/2009

TÉCNICO DA INV/RFFSA: DAISON ANTONIO GIRARDI DE QUADROS

MAT: 61.001.305-X

TÉCNICO DO IPHAN:

MAT:

Nº. Patrimônio: 6X 11906	Bem Tombado: <input type="checkbox"/> Sim <input type="checkbox"/> Não <input checked="" type="checkbox"/> Sem Inf.	Estado Geral (aparência): <input type="checkbox"/> Bom <input checked="" type="checkbox"/> Regular <input type="checkbox"/> Ruim
Tipo do Bem: MÓVEL	Valor Hist., Artístico e Cultural: Sim <input checked="" type="checkbox"/> Não <input type="checkbox"/>	Funcionamento: <input type="checkbox"/> Total <input type="checkbox"/> Parcial <input checked="" type="checkbox"/> Não funciona
Ferramental: <input type="checkbox"/> Sim <input checked="" type="checkbox"/> Não	Instalado no local de trabalho: <input type="checkbox"/> Sim <input checked="" type="checkbox"/> Não	

Observações:

BEM EM PODER DA PREFEITURA MUNICIPAL DE GAURAMA/RS

FOTO



ASSINATURA DOS RESPONSÁVEIS:

INV / RFFSA

IPHAN



FICHA DE INSPEÇÃO – BENS MÓVEIS HISTÓRICOS

Nº. 08

UNIDADE REGIONAL: PORTO ALEGRE

BEM MÓVEL: CARRINHO DE ARMAZÉM

LOCAL DA INSPEÇÃO: ANTIGA ESTAÇÃO DE GAURAMA – RS

DATA DA INSPEÇÃO: 12/11/2009

TÉCNICO DA INV/RFFSA: DAISON ANTONIO GIRARDI DE QUADROS

MAT: 61.001.305-X

TÉCNICO DO IPHAN:

MAT:

Nº. Patrimônio: 6X 11618	Bem Tombado: <input type="checkbox"/> Sim <input type="checkbox"/> Não <input checked="" type="checkbox"/> Sem Inf.	Estado Geral (aparência): <input type="checkbox"/> Bom <input checked="" type="checkbox"/> Regular <input type="checkbox"/> Ruim
Tipo do Bem: MÓVEL	Valor Hist., Artístico e Cultural: Sim <input checked="" type="checkbox"/> Não <input type="checkbox"/>	Funcionamento: <input type="checkbox"/> Total <input type="checkbox"/> Parcial <input checked="" type="checkbox"/> Não funciona
Ferramental: <input type="checkbox"/> Sim <input checked="" type="checkbox"/> Não	Instalado no local de trabalho: <input type="checkbox"/> Sim <input checked="" type="checkbox"/> Não	

Observações:

BEM EM PODER DA PREFEITURA MUNICIPAL DE GAURAMA/RS

FOTO



ASSINATURA DOS RESPONSÁVEIS:

INV / RFFSA

IPHAN

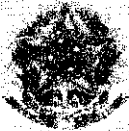

FICHA DE INSPEÇÃO – BENS MÓVEIS HISTÓRICOS

Nº. 09

UNIDADE REGIONAL: PORTO ALEGRE

BEM MÓVEL: MESA C/ GAVETAS EM MADEIRA

LOCAL DA INSPEÇÃO: ANTIGA ESTAÇÃO DE GAURAMA – RS

DATA DA INSPEÇÃO: 12/11/2009

TÉCNICO DA INV/RFFSA: DAISON ANTONIO GIRARDI DE QUADROS

MAT: 61.001.305-X

TÉCNICO DO IPHAN:

MAT:

Nº. Patrimônio: 6X 11905	Bem Tombado: <input type="checkbox"/> Sim <input type="checkbox"/> Não <input checked="" type="checkbox"/> Sem Inf.	Estado Geral (aparência): <input type="checkbox"/> Bom <input checked="" type="checkbox"/> Regular <input type="checkbox"/> Ruim
Tipo do Bem: MÓVEL	Valor Hist., Artístico e Cultural: Sim <input checked="" type="checkbox"/> Não <input type="checkbox"/>	Funcionamento: <input type="checkbox"/> Total <input type="checkbox"/> Parcial <input checked="" type="checkbox"/> Não funciona
Ferramental: <input type="checkbox"/> Sim <input checked="" type="checkbox"/> Não	Instalado no local de trabalho: <input type="checkbox"/> Sim <input checked="" type="checkbox"/> Não	

Observações:

BEM EM PODER DA PREFEITURA MUNICIPAL DE GAURAMA/RS

FOTO



ASSINATURA DOS RESPONSÁVEIS:

INV / RFFSA

IPHAN