

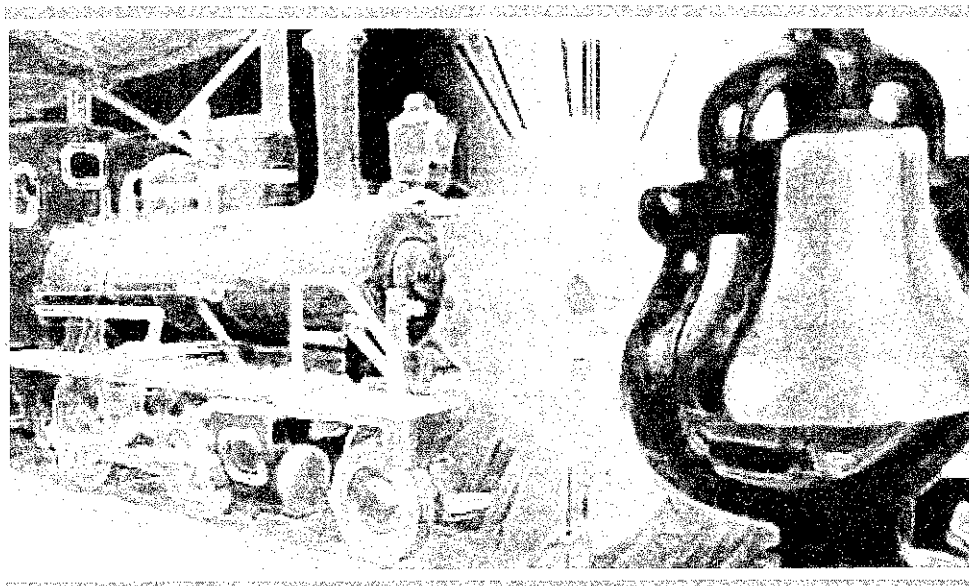

**MINISTÉRIO DOS TRANSPORTES**

Inventariança da extinta Rede Ferroviária Federal S.A. - RFFSA

Assessoria do Ministério do Planejamento, Orçamento e Gestão



TERMO DE TRANSFERÊNCIA

N.º 064/2009

BEM MÓVEL

UNIDADE REGIONAL DE SALVADOR - URSAV

IPHAN

## **CONTEÚDO**

**TERMO DE TRANSFERÊNCIA**

**PLANILHA RESUMO**

**FICHAS DE INSPEÇÃO**



**MINISTÉRIO DOS TRANSPORTES**  
**Inventariança da extinta Rede Ferroviária Federal S. A. – RFFSA**

**TERMO DE TRANSFERÊNCIA N.º 064/2009,  
DOS BENS MÓVEIS DE VALOR HISTÓRICO,  
ARTÍSTICO E CULTURAL, VINCULADOS A  
UNIDADE REGIONAL DE SALVADOR - BA, DA  
EXTINTA REDE FERROVIÁRIA FEDERAL S.A. –  
RFFSA, PARA O INSTITUTO DO PATRIMÔNIO  
HISTÓRICO E ARTÍSTICO NACIONAL - IPHAN,  
NA FORMA ABAIXO:**

**O INVENTARIANTE DA EXTINTA REDE FERROVIÁRIA  
FEDERAL S.A. – RFFSA**, com fundamento no art. 9º, da Lei n.º 11.483/2007, de  
31/05/2007, e tendo em vista o disposto no art. 5º, inciso IV, alínea “a” do Decreto  
n.º 6.018, de 22/01/2007, neste ato, formaliza a transferência para o **INSTITUTO DO  
PATRIMÔNIO HISTÓRICO E ARTÍSTICO NACIONAL - IPHAN**, dos bens móveis de  
valor artístico, histórico e cultural, bem como da documentação e as demais  
informações relativas aos referidos bens relacionados em anexo, os quais fazem  
parte integrante do presente Termo, observada as condições seguintes:

**I – O INSTITUTO DO PATRIMÔNIO HISTÓRICO E ARTÍSTICO  
NACIONAL - IPHAN**, assume a responsabilidade pela guarda e manutenção dos  
bens móveis históricos ora transferidos, discriminados em anexo, a partir da data da  
assinatura do presente termo.

**II – Cabe ao IPHAN** administrar e exercer o controle dos bens  
vinculados ao presente Termo para a execução das atribuições de que trata o Art. 9º  
da Lei 11.483/07.

Rio de Janeiro, de de 2009.

*Brasília, 02 de setembro de 2009.*

**JOSÉ FRANCISCO DA SILVA CRUZ**  
Inventariante da extinta Rede Ferroviária Federal S/A

**LUIZ FERNANDO DE ALMEIDA**  
Presidente do IPHAN

PLANILHA RESUMO



MINISTÉRIO DOS TRANSPORTES  
Inventariância da Extnha Rede Ferroviária Federal S. A. - RFFSA  
Comissão de Bens Históricos - Portaria 14

## PLANILHA DE BENS HISTÓRICOS - URSAV

ITEM	INSPEÇÃO		LOCAL	BEM	Nº PAT.	VALOR HIST. ARTIST. CULT.	TOMADO	OBSERVAÇÃO
	FICHA	DATA						
01	576	29/05/08	PÁTIO DA OFIC. ARLINDO LUZIALAGOINHAS	GUINDASTE	S/N		S/INF.	
02	577	29/05/08	PÁTIO DA OFIC. ARLINDO LUZIALAGOINHAS	SINO	S/N		S/INF.	
03	586	29/05/08	PÁTIO DA OFIC. ARLINDO LUZIALAGOINHAS	LOCOMOTIVA	S/N		S/INF.	
04	588	29/05/08	PÁTIO DA OFIC. ARLINDO LUZIALAGOINHAS	ACESSÓRIO FERROVIÁRIO	S/N		S/INF.	

FICHAS DE INSPEÇÃO



FICHA DE INSPEÇÃO – BENS MÓVEIS HISTÓRICOS

Nº. 576

UNIDADE REGIONAL: SALVADOR

BEM MÓVEL: GUINDASTE

LOCAL DA INSPEÇÃO: PÁTIO DA OFICINA ARLINDO LUZ – ALAGOINHAS

DATA DA INSPEÇÃO: 29/05/2008

TÉCNICOS DA INV/RFFSA: MARIA DE LOURDES F. BUSTAMANTE

MAT: SIAPE 6053107

Técnicos do IPHAN: ANA TERESA GÓIS SOARES DE MATTOS

Mat: 1555721

Nº. Patrimônio: S/N	Bem Tombado: <input type="checkbox"/> Sim <input type="checkbox"/> Não <input checked="" type="checkbox"/> Sem Info.	Estado Geral (aparência): <input type="checkbox"/> Bom <input type="checkbox"/> Regular <input checked="" type="checkbox"/> Ruim
Tipo do Bem: Móvel	Valor Hist / Artist. e Cult.: <input checked="" type="checkbox"/> Sim <input type="checkbox"/> Não	Funcionamento: <input type="checkbox"/> Total <input type="checkbox"/> Parcial <input checked="" type="checkbox"/> Não funciona
Ferramental: <input type="checkbox"/> Sim <input checked="" type="checkbox"/> Não	Instalado no local de trabalho: <input type="checkbox"/> Sim <input checked="" type="checkbox"/> Não	

Observações:

FOTO:

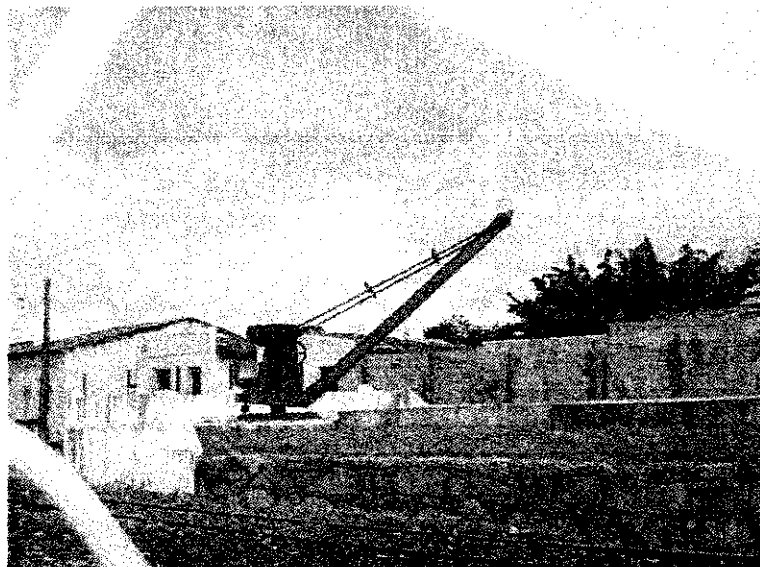

ASSINATURA DOS RESPONSÁVEIS:

  
INV/RFFSA

  
IPHAN



FICHA DE INSPEÇÃO – BENS MÓVEIS HISTÓRICOS

Nº. 577

UNIDADE REGIONAL: SALVADOR

BEM MÓVEL: SINO

LOCAL DA INSPEÇÃO: PÁTIO DA OFICINA ARLINDO LUZ – ALAGOINHAS

DATA DA INSPEÇÃO: 29/05/2008

TÉCNICOS DA INV/RFFSA: MARIA DE LOURDES F. BUSTAMANTE

MAT: SIAPE 6053107

Técnicos do IPHAN: ANA TERESA GÓIS SOARES DE MATTOS

Mat: 1555721

Nº. Patrimônio: S/N	Bem Tombado: <input type="checkbox"/> Sim <input type="checkbox"/> Não <input checked="" type="checkbox"/> Sem Info.	Estado Geral (aparência): <input checked="" type="checkbox"/> Bom <input type="checkbox"/> Regular <input type="checkbox"/> Ruim
Tipo do Bem: Móvel	Valor Hist / Artíst. e Cult.: <input checked="" type="checkbox"/> Sim <input type="checkbox"/> Não	Funcionamento: <input checked="" type="checkbox"/> Total <input type="checkbox"/> Parcial <input type="checkbox"/> Não funciona
Ferramental: <input type="checkbox"/> Sim <input checked="" type="checkbox"/> Não		Instalado no local de trabalho: <input checked="" type="checkbox"/> Sim <input type="checkbox"/> Não

Observações:

FOTO:

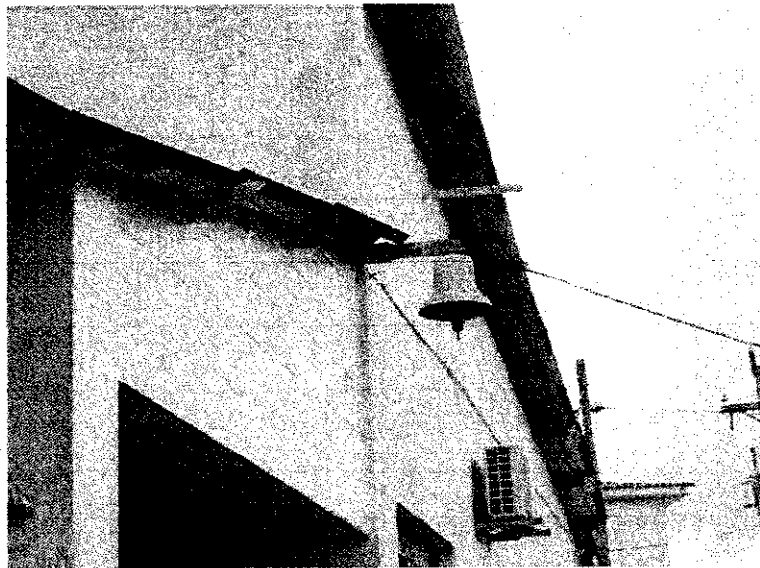

ASSINATURA DOS RESPONSÁVEIS:

\_\_\_\_\_  
INV/RFFSA

\_\_\_\_\_  
IPHAN





**FICHA DE INSPEÇÃO - BENS MÓVEIS HISTÓRICOS**

**Nº.586**

UNIDADE REGIONAL: SALVADOR

BEM MÓVEL: LOCOMOTIVA BALDWIN Nº688

LOCAL DA INSPEÇÃO: PÁTIO DA OFIC. ARLINDO LUZ/ALAGOINHAS

DATA DA INSPEÇÃO: 29/05/2008

TÉCNICOS DA INV/RFFSA: MARIA DE LOURDES F. BUSTAMANTE

MAT: SIAPE 6053107

Técnicos do IPHAN: ANA TERESA GÓIS SOARES DE MATTOS

Mat: 1555721

Nº. Patrimônio: S/N	Bem Tombado: <input type="checkbox"/> Sim <input type="checkbox"/> Não <input checked="" type="checkbox"/> Sem Info.	Estado Geral (aparência): <input type="checkbox"/> Bom <input checked="" type="checkbox"/> Regular <input type="checkbox"/> Ruim
Tipo do Bem: Móvel	Valor Hist / Artíst. e Cult.: <input checked="" type="checkbox"/> Sim <input type="checkbox"/> Não	Funcionamento: <input type="checkbox"/> Total <input type="checkbox"/> Parcial <input checked="" type="checkbox"/> Não funciona
Ferramental: <input type="checkbox"/> Sim <input checked="" type="checkbox"/> Não	Instalado no local de trabalho: <input type="checkbox"/> Sim <input checked="" type="checkbox"/> Não	

Observações:

**FOTO:**

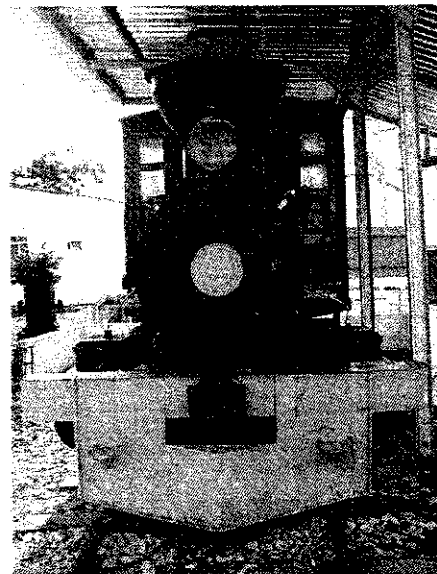
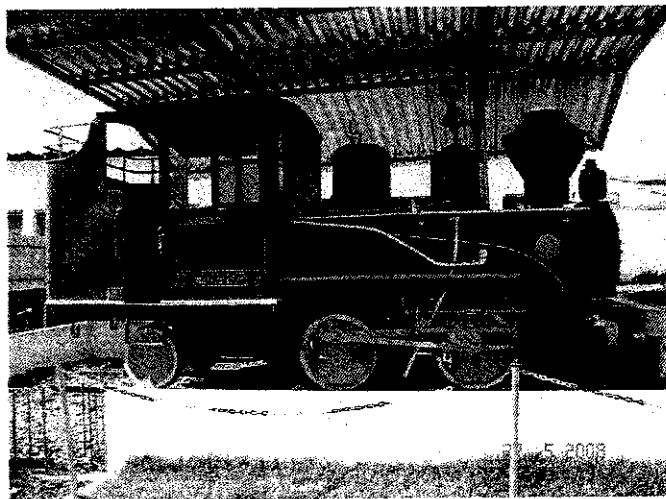

ASSINATURA DOS RESPONSÁVEIS:

INV/RFFSA

IPHAN



FICHA DE INSPEÇÃO – BENS MÓVEIS HISTÓRICOS

Nº.588

UNIDADE REGIONAL: SALVADOR

BEM MÓVEL: ACESSORIO FERROVIARIO (DOIS)

LOCAL DA INSPEÇÃO: PÁTIO DA OFIC. ARLINDO LUZ/ALAGOINHAS

DATA DA INSPEÇÃO: 29/05/2008

TÉCNICOS DA INV/RFFSA: MARIA DE LOURDES F. BUSTAMANTE

MAT: SIAPE 6053107

Técnicos do IPHAN: ANA TERESA GÓIS SOARES DE MATTOS

Mat: 1555721

Nº. Patrimônio: S/N	Bem Tombado: <input type="checkbox"/> Sim <input type="checkbox"/> Não <input checked="" type="checkbox"/> Sem Info.	Estado Geral (aparência): <input type="checkbox"/> Bom <input checked="" type="checkbox"/> Regular <input type="checkbox"/> Ruim
Tipo do Bem: Móvel	Valor Hist / Artist. e Cult.: <input checked="" type="checkbox"/> Sim <input type="checkbox"/> Não	Funcionamento: <input type="checkbox"/> Total <input type="checkbox"/> Parcial <input checked="" type="checkbox"/> Não funciona
Ferramental: <input type="checkbox"/> Sim <input checked="" type="checkbox"/> Não	Instalado no local de trabalho: <input type="checkbox"/> Sim <input checked="" type="checkbox"/> Não	

Observações:

FOTO:



ASSINATURA DOS RESPONSÁVEIS:

INV/RFFSA

IPHAN