

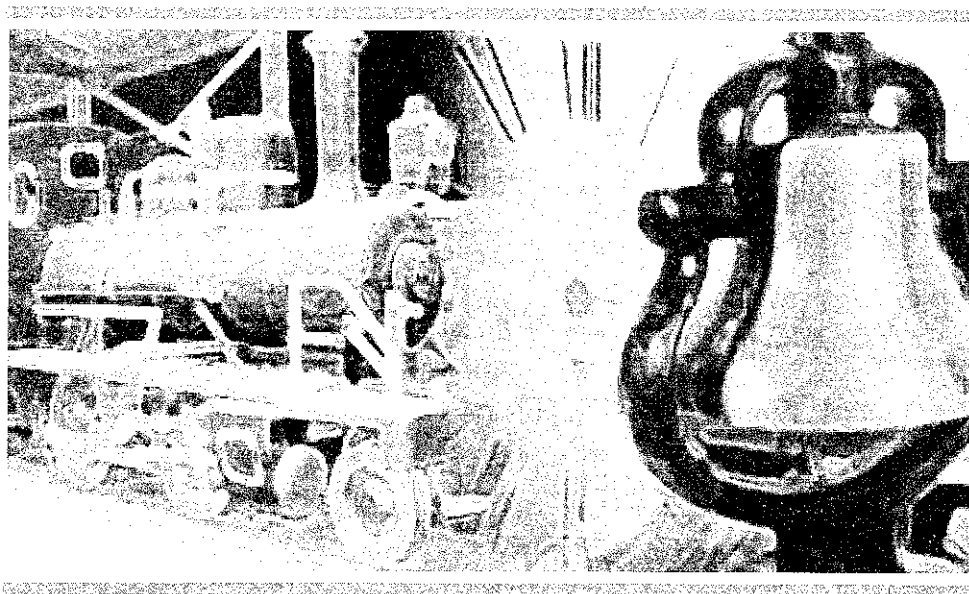

MINISTÉRIO DOS TRANSPORTES

Inventariança da extinta Rede Ferroviária Federal S.A. - RFFSA

Assessoria do Ministério do Planejamento, Orçamento e Gestão



TERMO DE TRANSFERÊNCIA

N.º 063/2009

BEM MÓVEL

UNIDADE REGIONAL DE SALVADOR - URSAV

IPHAN

CONTEÚDO

TERMO DE TRANSFERÊNCIA

PLANILHA RESUMO

FICHAS DE INSPEÇÃO



MINISTÉRIO DOS TRANSPORTES
Inventariança da extinta Rede Ferroviária Federal S. A. – RFFSA

**TERMO DE TRANSFERÊNCIA N.º 063/2009,
DOS BENS MÓVEIS DE VALOR HISTÓRICO,
ARTÍSTICO E CULTURAL, VINCULADOS A
UNIDADE REGIONAL DE SALVADOR - BA, DA
EXTINTA REDE FERROVIÁRIA FEDERAL S.A. –
RFFSA, PARA O INSTITUTO DO PATRIMÔNIO
HISTÓRICO E ARTÍSTICO NACIONAL - IPHAN,
NA FORMA ABAIXO:**

**O INVENTARIANTE DA EXTINTA REDE FERROVIÁRIA
FEDERAL S.A. – RFFSA**, com fundamento no art. 9º, da Lei n.º 11.483/2007, de
31/05/2007, e tendo em vista o disposto no art. 5º, inciso IV, alínea "a" do Decreto
n.º 6.018, de 22/01/2007, neste ato, formaliza a transferência para o **INSTITUTO DO
PATRIMÔNIO HISTÓRICO E ARTÍSTICO NACIONAL - IPHAN**, dos bens móveis de
valor artístico, histórico e cultural, bem como da documentação e as demais
informações relativas aos referidos bens relacionados em anexo, os quais fazem
parte integrante do presente Termo, observada as condições seguintes:

**I – O INSTITUTO DO PATRIMÔNIO HISTÓRICO E ARTÍSTICO
NACIONAL - IPHAN**, assume a responsabilidade pela guarda e manutenção dos
bens móveis históricos ora transferidos, discriminados em anexo, a partir da data da
assinatura do presente termo.

II – Cabe ao IPHAN administrar e exercer o controle dos bens
vinculados ao presente Termo para a execução das atribuições de que trata o Art. 9º
da Lei 11.483/07.

Rio de Janeiro, de de 2009.

Brasília, 02 de setembro de 2009.

JOSÉ FRANCISCO DA SILVA CRUZ
Inventariante da extinta Rede Ferroviária Federal S/A

[Assinatura]
LUIZ FERNANDO DE ALMEIDA
Presidente do IPHAN

PLANILHA RESUMO

PLANILHA DE BENS HISTÓRICOS - URSAV

ITEM	INSPEÇÃO		LOCAL	BEM	Nº PAT.	VALOR HIST. ARTIST. CULT.	TOMBADO	OBSERVAÇÃO
	FICHA	DATA						
01	578	27/05/08	ESTAÇÃO FERROV. SÃO FÉLIX	STAFF (CINCO)	S/N		S/INF.	
02	579	27/05/08	ESTAÇÃO FERROV. SÃO FÉLIX	BALANÇA	S/N		S/INF.	
03	580	27/05/08	ESTAÇÃO FERROV. SÃO FÉLIX	BALANÇA	S/N		S/INF.	
04	581	27/05/08	ESTAÇÃO FERROV. SÃO FÉLIX	COFRE	S/N		S/INF.	
05	582	27/05/08	ESTAÇÃO FERROV. SÃO FÉLIX	COFRE	S/N		S/INF.	
06	583	27/05/08	ESTAÇÃO FERROV. SÃO FÉLIX	COFRE	S/N		S/INF.	
07	584	27/05/08	ESTAÇÃO FERROV. SÃO FÉLIX	COFRE (DOIS)	S/N		S/INF.	
08	585	27/05/08	ESTAÇÃO FERROV. SÃO FÉLIX	BILHETERIA (FRONTAL)	S/N		S/INF.	
09	587	28/05/08	ESTAÇÃO FERROV. SÃO FÉLIX	BALANÇA	S/N		S/INF.	

FICHAS DE INSPEÇÃO



FICHA DE INSPEÇÃO – BENS MÓVEIS HISTÓRICOS

Nº.578

UNIDADE REGIONAL: SALVADOR

BEM MÓVEL: STAFF (CINCO UNIDADES)

LOCAL DA INSPEÇÃO: ESTAÇÃO FERROVIÁRIA DE SÃO FELIX

DATA DA INSPEÇÃO: 27/05/2008

TÉCNICOS DA INV/RFFSA: MARIA DE LOURDES F. BUSTAMANTE

MAT: SIAPE 6053107

Técnicos do IPHAN: ANA TERESA GÓIS SOARES DE MATTOS

Mat: 1555721

Nº. Patrimônio: S/N	Bem Tombado: <input type="checkbox"/> Sim <input type="checkbox"/> Não <input checked="" type="checkbox"/> Sem Info.	Estado Geral (aparência): <input type="checkbox"/> Bom <input checked="" type="checkbox"/> Regular <input type="checkbox"/> Ruim
Tipo do Bem: Móvel	Valor Hist / Artíst. e Cult.: <input checked="" type="checkbox"/> Sim <input type="checkbox"/> Não	Funcionamento: <input type="checkbox"/> Total <input type="checkbox"/> Parcial <input checked="" type="checkbox"/> Não funciona
Ferramental: <input type="checkbox"/> Sim <input checked="" type="checkbox"/> Não	Instalado no local de trabalho: <input type="checkbox"/> Sim <input checked="" type="checkbox"/> Não	

Observações:

FOTO:

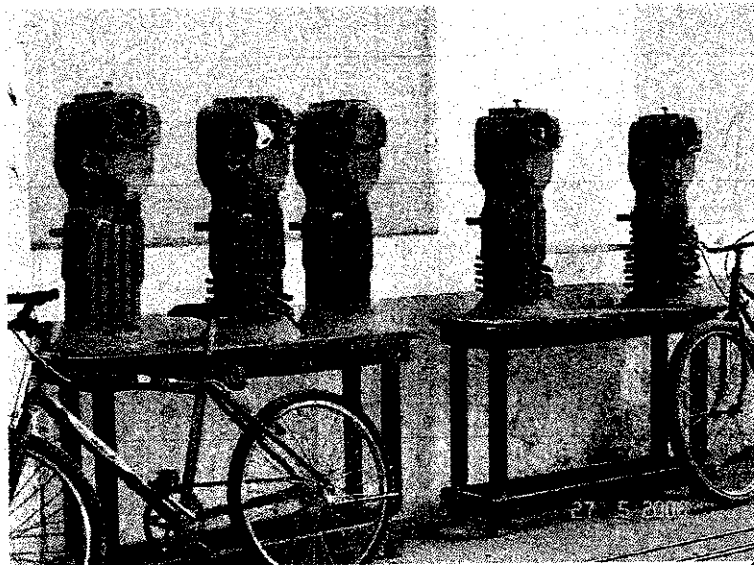

ASSINATURA DOS RESPONSÁVEIS:

INV/RFFSA

IPHAN



FICHA DE INSPEÇÃO – BENS MÓVEIS HISTÓRICOS

Nº.579

UNIDADE REGIONAL: SALVADOR

BEM MÓVEL: BALANÇA

LOCAL DA INSPEÇÃO: ESTAÇÃO FERROVIÁRIA DE SÃO FELIX

DATA DA INSPEÇÃO: 27/05/2008

TÉCNICOS DA INV/RFFSA: MARIA DE LOURDES F. BUSTAMANTE

MAT: SIAPE 6053107

Técnicos do IPHAN: ANA TERESA GÓIS SOARES DE MATTOS

Mat: 1555721

Nº. Patrimônio: S/N	Bem Tombado: <input type="checkbox"/> Sim <input type="checkbox"/> Não <input checked="" type="checkbox"/> Sem Info.	Estado Geral (aparência): <input type="checkbox"/> Bom <input checked="" type="checkbox"/> Regular <input type="checkbox"/> Ruim
Tipo do Bem: Móvel	Valor Hist / Artíst. e Cult.: <input checked="" type="checkbox"/> Sim <input type="checkbox"/> Não	Funcionamento: <input type="checkbox"/> Total <input type="checkbox"/> Parcial <input checked="" type="checkbox"/> Não funciona
Ferramental: <input type="checkbox"/> Sim <input checked="" type="checkbox"/> Não	Instalado no local de trabalho: <input type="checkbox"/> Sim <input checked="" type="checkbox"/> Não	

Observações:

FOTO:

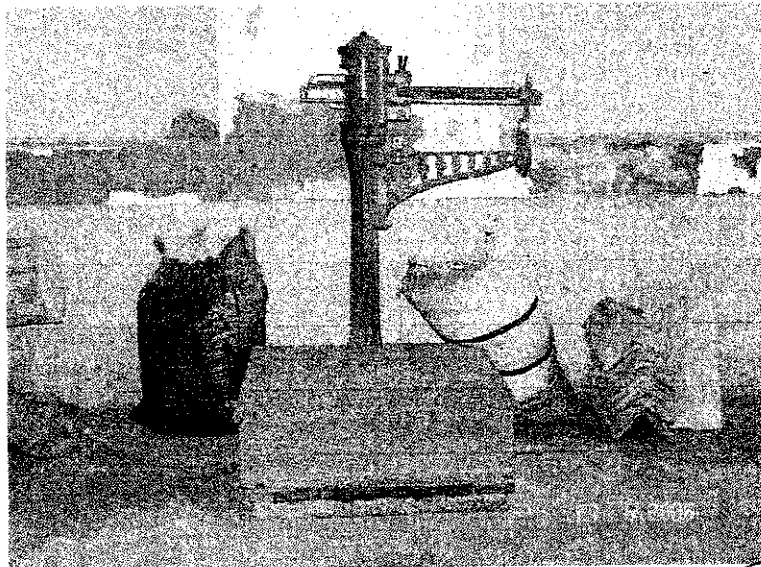

ASSINATURA DOS RESPONSÁVEIS:

INV/RFFSA

IPHAN



FICHA DE INSPEÇÃO - BENS MÓVEIS HISTÓRICOS

Nº.580

UNIDADE REGIONAL: SALVADOR

BEM MÓVEL: BALANÇA

LOCAL DA INSPEÇÃO: ESTAÇÃO FERROVIÁRIA DE SÃO FELIX

DATA DA INSPEÇÃO: 27/05/2008

TÉCNICOS DA INV/RFFSA: MARIA DE LOURDES F. BUSTAMANTE

MAT: SIAPE 6053107

Técnicos do IPHAN: ANA TERESA GÓIS SOARES DE MATTOS

Mat: 1555721

Nº. Patrimônio: S/N	Bem Tombado: <input type="checkbox"/> Sim <input type="checkbox"/> Não <input checked="" type="checkbox"/> Sem Info.	Estado Geral (aparência): <input type="checkbox"/> Bom <input type="checkbox"/> Regular <input checked="" type="checkbox"/> Ruim
Tipo do Bem: Móvel	Valor Hist / Artíst. e Cult.: <input checked="" type="checkbox"/> Sim <input type="checkbox"/> Não	Funcionamento: <input type="checkbox"/> Total <input type="checkbox"/> Parcial <input checked="" type="checkbox"/> Não funciona
Ferramental: <input type="checkbox"/> Sim <input checked="" type="checkbox"/> Não	Instalado no local de trabalho: <input type="checkbox"/> Sim <input checked="" type="checkbox"/> Não	

Observações:

FOTO:

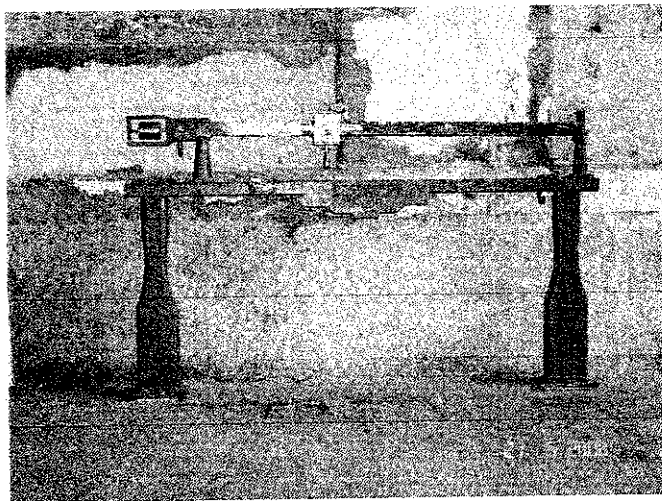

ASSINATURA DOS RESPONSÁVEIS:

INV/RFFSA

IPHAN



FICHA DE INSPEÇÃO - BENS MÓVEIS HISTÓRICOS

Nº.581

UNIDADE REGIONAL: SALVADOR

BEM MÓVEL: COFRE

LOCAL DA INSPEÇÃO: ESTAÇÃO FERROVIÁRIA DE SÃO FELIX

DATA DA INSPEÇÃO: 27/05/2008

TÉCNICOS DA INV/RFFSA: MARIA DE LOURDES F. BUSTAMANTE

MAT: SIAPE 6053107

Técnicos do IPHAN: ANA TERESA GÓIS SOARES DE MATTOS

Mat: 1555721

Nº. Patrimônio: S/N	Bem Tombado: <input type="checkbox"/> Sim <input type="checkbox"/> Não <input checked="" type="checkbox"/> Sem Info.	Estado Geral (aparência): <input checked="" type="checkbox"/> Bom <input checked="" type="checkbox"/> Regular <input type="checkbox"/> Ruim
Tipo do Bem: Móvel	Valor Hist / Artist. e Cult.: <input checked="" type="checkbox"/> Sim <input type="checkbox"/> Não	Funcionamento: <input type="checkbox"/> Total <input type="checkbox"/> Parcial <input checked="" type="checkbox"/> Não funciona
Ferramental: <input type="checkbox"/> Sim <input checked="" type="checkbox"/> Não	Instalado no local de trabalho: <input type="checkbox"/> Sim <input checked="" type="checkbox"/> Não	

Observações:

FOTO:

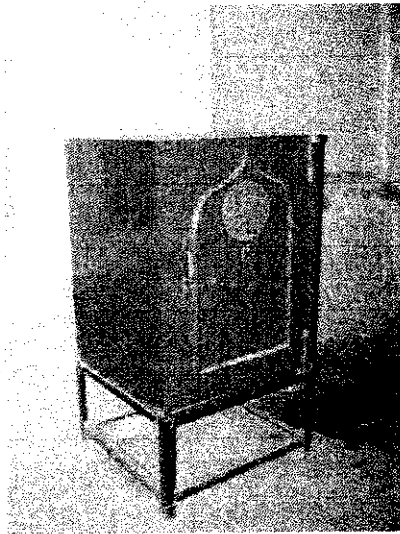

ASSINATURA DOS RESPONSÁVEIS:

INV/RFFSA

IPHAN



FICHA DE INSPEÇÃO - BENS MÓVEIS HISTÓRICOS

Nº.582

UNIDADE REGIONAL: SALVADOR

BEM MÓVEL: COFRE

LOCAL DA INSPEÇÃO: ESTAÇÃO FERROVIÁRIA DE SÃO FELIX

DATA DA INSPEÇÃO: 27/05/2008

TÉCNICOS DA INV/RFFSA: MARIA DE LOURDES F. BUSTAMANTE

MAT: SIAPE 6053107

Técnicos do IPHAN: ANA TERESA GÓIS SOARES DE MATTOS

Mat: 1555721

Nº. Patrimônio: S/N	Bem Tombado: <input type="checkbox"/> Sim <input type="checkbox"/> Não <input checked="" type="checkbox"/> Sem Info.	Estado Geral (aparência): <input type="checkbox"/> Bom <input type="checkbox"/> Regular <input checked="" type="checkbox"/> Ruim
Tipo do Bem: Móvel	Valor Hist / Artíst. e Cult.: <input checked="" type="checkbox"/> Sim <input type="checkbox"/> Não	Funcionamento: <input type="checkbox"/> Total <input type="checkbox"/> Parcial <input checked="" type="checkbox"/> Não funciona
Ferramental: <input type="checkbox"/> Sim <input checked="" type="checkbox"/> Não	Instalado no local de trabalho: <input type="checkbox"/> Sim <input checked="" type="checkbox"/> Não	

Observações:

FOTO:



ASSINATURA DOS RESPONSÁVEIS:

INV / RFFSA

IPHAN



FICHA DE INSPEÇÃO – BENS MÓVEIS HISTÓRICOS

Nº.583

UNIDADE REGIONAL: SALVADOR

BEM MÓVEL: COFRE

LOCAL DA INSPEÇÃO: ESTAÇÃO FERROVIÁRIA DE SÃO FELIX

DATA DA INSPEÇÃO: 27/05/2008

TÉCNICOS DA INV/RFFSA: MARIA DE LOURDES F. BUSTAMANTE

MAT: SIAPE 6053107

Técnicos do IPHAN: ANA TERESA GÓIS SOARES DE MATTOS

Mat: 1555721

Nº. Patrimônio: S/N	Bem Tombado: <input type="checkbox"/> Sim <input type="checkbox"/> Não <input checked="" type="checkbox"/> Sem Info.	Estado Geral (aparência): <input type="checkbox"/> Bom <input checked="" type="checkbox"/> Regular <input type="checkbox"/> Ruim
Tipo do Bem: Móvel	Valor Hist / Artist. e Cult.: <input checked="" type="checkbox"/> Sim <input type="checkbox"/> Não	Funcionamento: <input type="checkbox"/> Total <input type="checkbox"/> Parcial <input checked="" type="checkbox"/> Não funciona
Ferramental: <input type="checkbox"/> Sim <input checked="" type="checkbox"/> Não	Instalado no local de trabalho: <input type="checkbox"/> Sim <input checked="" type="checkbox"/> Não	

Observações:

FOTO:

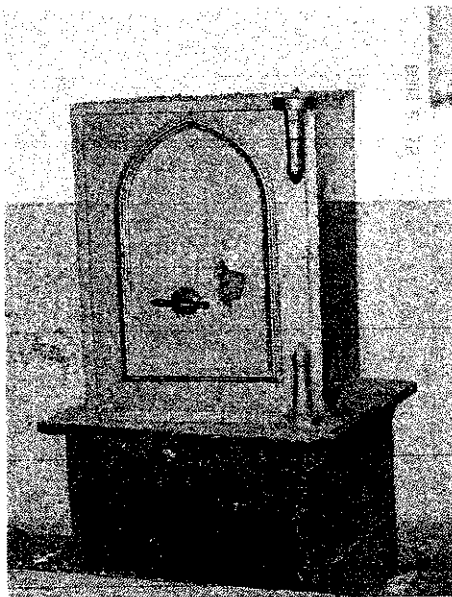

ASSINATURA DOS RESPONSÁVEIS:

INV/RFFSA

IPHAN



FICHA DE INSPEÇÃO – BENS MÓVEIS HISTÓRICOS

Nº.584

UNIDADE REGIONAL: SALVADOR

BEM MÓVEL: COFRES (DUAS UNIDADES)

LOCAL DA INSPEÇÃO: ESTAÇÃO FERROVIÁRIA DE SÃO FELIX

DATA DA INSPEÇÃO: 27/05/2008

TÉCNICOS DA INV/RFFSA: MARIA DE LOURDES F. BUSTAMANTE

MAT: SIAPE 6053107

Técnicos do IPHAN: ANA TERESA GÓIS SOARES DE MATTOS

Mat: 1555721

Nº. Patrimônio: S/N	Bem Tombado: <input type="checkbox"/> Sim <input type="checkbox"/> Não <input checked="" type="checkbox"/> Sem Info.	Estado Geral (aparência): <input type="checkbox"/> Bom <input checked="" type="checkbox"/> Regular <input type="checkbox"/> Ruim
Tipo do Bem: Móvel	Valor Hist / Artist. e Cult.: <input checked="" type="checkbox"/> Sim <input type="checkbox"/> Não	Funcionamento: <input type="checkbox"/> Total <input type="checkbox"/> Parcial <input checked="" type="checkbox"/> Não funciona
Ferramental: <input type="checkbox"/> Sim <input checked="" type="checkbox"/> Não	Instalado no local de trabalho: <input type="checkbox"/> Sim <input checked="" type="checkbox"/> Não	

Observações:

FOTO:



ASSINATURA DOS RESPONSÁVEIS:

INV/RFFSA

IPHAN



FICHA DE INSPEÇÃO – BENS MÓVEIS HISTÓRICOS

Nº.585

UNIDADE REGIONAL: SALVADOR

BEM MÓVEL: BILHETERIA (FRONTAL)

LOCAL DA INSPEÇÃO: ESTAÇÃO FERROVIÁRIA DE SÃO FELIX

DATA DA INSPEÇÃO: 27/05/2008

TÉCNICOS DA INV/RFFSA: MARIA DE LOURDES F. BUSTAMANTE

MAT: SIAPE 6053107

Técnicos do IPHAN: ANA TERESA GÓIS SOARES DE MATTOS

Mat: 1555721

Nº. Patrimônio: S/N	Bem Tombado: <input type="checkbox"/> Sim <input type="checkbox"/> Não <input checked="" type="checkbox"/> Sem Info.	Estado Geral (aparência): <input type="checkbox"/> Bom <input checked="" type="checkbox"/> Regular <input type="checkbox"/> Ruim
Tipo do Bem: Móvel	Valor Hist / Artist. e Cult.: <input checked="" type="checkbox"/> Sim <input type="checkbox"/> Não	Funcionamento: <input type="checkbox"/> Total <input type="checkbox"/> Parcial <input checked="" type="checkbox"/> Não funciona
Ferramental: <input type="checkbox"/> Sim <input checked="" type="checkbox"/> Não	Instalado no local de trabalho: <input type="checkbox"/> Sim <input checked="" type="checkbox"/> Não	

Observações:

FOTO:

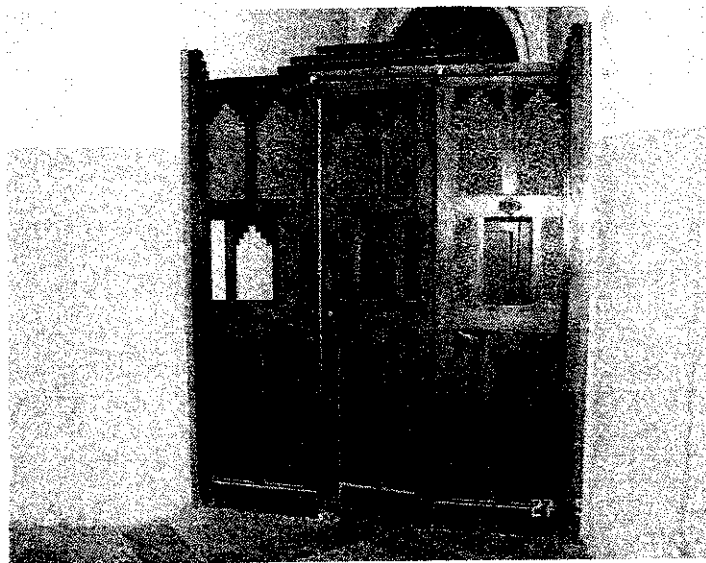

ASSINATURA DOS RESPONSÁVEIS:

 INV/RFFSA

 IPHAN

**MINISTÉRIO DOS TRANSPORTES**

Inventariança da Extinta Rede Ferroviária Federal S. A. – RFFSA

Comissão de Bens Históricos – Portaria 14

FICHA DE INSPEÇÃO – BENS MÓVEIS HISTÓRICOS**Nº.587**

UNIDADE REGIONAL: SALVADOR

BEM MÓVEL: BALANÇA

LOCAL DA INSPEÇÃO: ESTAÇÃO FERROVIÁRIA DE SÃO FELIX

DATA DA INSPEÇÃO: 27/05/2008

TÉCNICOS DA INV/RFFSA: MARIA DE LOURDES F. BUSTAMANTE

MAT: SIAPE 6053107

Técnicos do IPHAN: ANA TERESA GÓIS SOARES DE MATTOS

Mat: 1555721

Nº. Patrimônio: S/N	Bem Tombado: <input type="checkbox"/> Sim <input type="checkbox"/> Não <input checked="" type="checkbox"/> Sem Info.	Estado Geral (aparência): <input type="checkbox"/> Bom <input checked="" type="checkbox"/> Regular <input type="checkbox"/> Ruim
Tipo do Bem: Móvel	Valor Hist / Artist. e Cult.: <input checked="" type="checkbox"/> Sim <input type="checkbox"/> Não	Funcionamento: <input type="checkbox"/> Total <input type="checkbox"/> Parcial <input checked="" type="checkbox"/> Não funciona
Ferramental: <input type="checkbox"/> Sim <input checked="" type="checkbox"/> Não	Instalado no local de trabalho: <input type="checkbox"/> Sim <input checked="" type="checkbox"/> Não	

Observações:

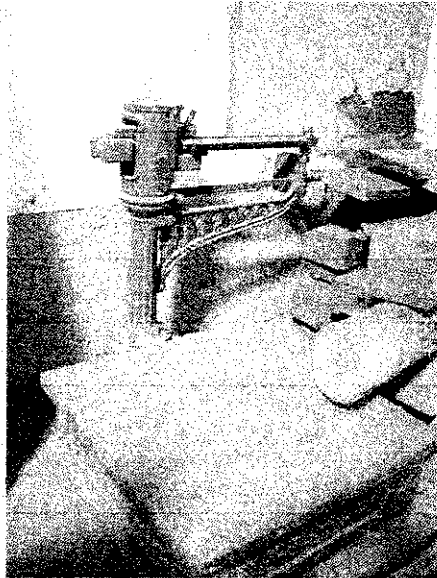
FOTO:

ASSINATURA DOS RESPONSÁVEIS:



INV/RFFSA

IPHAN