

Assinado



MINISTÉRIO DOS TRANSPORTES

Inventariança da extinta Rede Ferroviária Federal S.A. - RFFSA

Assessoria do Ministério do Planejamento, Orçamento e Gestão

ofício nº 1146 / INV / RFFSA / 2009

27 27/10/2009

ofício nº 058 / 2010 / STPF / DG PAM / IPMAN

11/11/2010

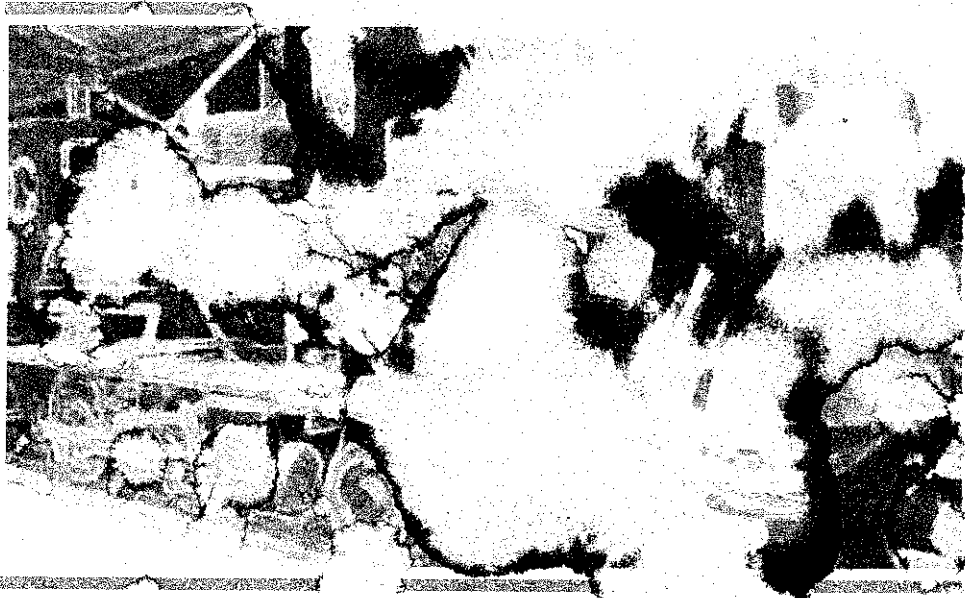

TERMO DE TRANSFERÊNCIA

N.º 062 / 2009

BEM MÓVEL

UNIDADE REGIONAL DE SALVADOR - URSAV

IPHAN

CONTEÚDO

TERMO DE TRANSFERÊNCIA

PLANILHA RESUMO

FICHAS DE INSPEÇÃO



MINISTÉRIO DOS TRANSPORTES
Inventariança da extinta Rede Ferroviária Federal S. A. – RFFSA

**TERMO DE TRANSFERÊNCIA N.º 062/2009,
DOS BENS MÓVEIS DE VALOR HISTÓRICO,
ARTÍSTICO E CULTURAL, VINCULADOS A
UNIDADE REGIONAL DE SALVADOR - BA, DA
EXTINTA REDE FERROVIÁRIA FEDERAL S.A. –
RFFSA, PARA O INSTITUTO DO PATRIMÔNIO
HISTÓRICO E ARTÍSTICO NACIONAL - IPHAN,
NA FORMA ABAIXO:**

**O INVENTARIANTE DA EXTINTA REDE FERROVIÁRIA
FEDERAL S.A. – RFFSA**, com fundamento no art. 9º, da Lei n.º 11.483/2007, de
31/05/2007, e tendo em vista o disposto no art. 5º, inciso IV, alínea “a” do Decreto
n.º 6.018, de 22/01/2007, neste ato, formaliza a transferência para o **INSTITUTO
DO PATRIMÔNIO HISTÓRICO E ARTÍSTICO NACIONAL - IPHAN**, dos bens
móveis de valor artístico, histórico e cultural, bem como da documentação e as
demais informações relativas aos referidos bens relacionados em anexo, os quais
fazem parte integrante do presente Termo, observada as condições seguintes:

**I – O INSTITUTO DO PATRIMÔNIO HISTÓRICO E ARTÍSTICO
NACIONAL - IPHAN**, assume a responsabilidade pela guarda e manutenção dos
bens móveis históricos ora transferidos, discriminados em anexo, a partir da data da
assinatura do presente termo.

II – Cabe ao IPHAN administrar e exercer o controle dos bens
vinculados ao presente Termo para a execução das atribuições de que trata o Art.
9º da Lei 11.483/07.

Rio de Janeiro, de de 2009.

JOSÉ FRANCISCO DA SILVA CRUZ
Inventariante da extinta Rede Ferroviária Federal S/A

LUIZ FERNANDO DE ALMEIDA
Presidente do IPHAN

PLANILHA RESUMO



MINISTÉRIO DOS TRANSPORTES
Inventariança da Extinta Rede Ferroviária Federal S. A. - RFFSA
Comissão de Bens Históricos - Portaria 14

PLANILHA DE BENS HISTÓRICOS - URSAV

ITEM	INSPEÇÃO		LOCAL	BEM	Nº PAT.	VALOR HIST. ARTIST. CULT.	TOMBADO	OBSERVAÇÃO
	FICHA	DATA						
1	124	12/03/08	ESTAÇÃO FERROVIÁRIA DE CALÇADA	LOCOMOTIVA A VAPOR	S/N		S/INF.	
2	125	12/03/08	ESTAÇÃO FERROVIÁRIA DE CALÇADA	VAGONETA	S/N		S/INF.	
3	126	12/03/08	ESTAÇÃO FERROVIÁRIA DE CALÇADA	LOCOMOTIVA A VAPOR	S/N		S/INF.	
4	574	12/03/08	ESTAÇÃO FERROVIÁRIA DE CALÇADA	BANCO (2 UNIDADES)	S/N		S/INF.	
5	575	12/03/08	ESTAÇÃO FERROVIÁRIA DE CALÇADA	BANCO C/ 4 FACES	S/N		S/INF.	

FICHAS DE INSPEÇÃO



FICHA DE INSPEÇÃO - BENS MÓVEIS HISTÓRICOS

Nº. 124

UNIDADE REGIONAL: SALVADOR

BEM MÓVEL: LOCOMOTIVA A VAPOR - Nº 10

LOCAL DA INSPEÇÃO: ESTAÇÃO FERROVIÁRIA DE CALÇADA

DATA DA INSPEÇÃO: 12/03/2008

TÉCNICOS DA INV/RFFSA: MARIA DE LOURDES F. BUSTAMANTE

MAT: STAPE 6053107

TÉCNICOS DO IPHAN: ANA TERESA GÓIS SOARES DE MATTOS

MAT: 1555721

Nº. Patrimônio: S/N	Bem Tombado: <input type="checkbox"/> Sim <input type="checkbox"/> Não <input checked="" type="checkbox"/> Sem Info.	Estado Geral (aparência): <input type="checkbox"/> Bom <input type="checkbox"/> Regular <input checked="" type="checkbox"/> Ruim
Tipo do Bem: Material Rodante	Valor Hist / Artíst. e Cult.: <input checked="" type="checkbox"/> Sim <input type="checkbox"/> Não	Funcionamento: <input type="checkbox"/> Total <input type="checkbox"/> Parcial <input checked="" type="checkbox"/> Não funciona
Ferramental: <input type="checkbox"/> Sim <input checked="" type="checkbox"/> Não	Instalado no local de trabalho: <input type="checkbox"/> Sim <input checked="" type="checkbox"/> Não	

Observações:

FOTO:

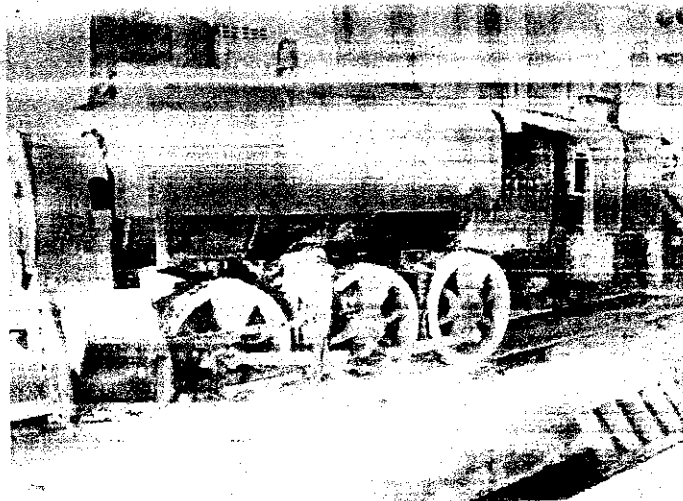

ASSINATURA DOS RESPONSÁVEIS:

INV/RFFSA

IPHAN



FICHA DE INSPEÇÃO - BENS MÓVEIS HISTÓRICOS

Nº. 125

UNIDADE REGIONAL: SALVADOR

BEM MÓVEL: VAGONETA - Nº 13

LOCAL DA INSPEÇÃO: ESTAÇÃO FERROVIÁRIA DE CALÇADA

DATA DA INSPEÇÃO: 12/03/2008

TÉCNICOS DA INV/RFFSA: MARIA DE LOURDES F. BUSTAMANTE

MAT: SLAPE 6053107

TÉCNICOS DO IPHAN: ANA TERESA GÓIS SOARES DE MATTOS

MAT: 1555721

Nº. Patrimônio: S/N	Bem Tombado: <input type="checkbox"/> Sim <input type="checkbox"/> Não <input checked="" type="checkbox"/> Sem Info.	Estado Geral (aparência): <input type="checkbox"/> Bom <input type="checkbox"/> Regular <input checked="" type="checkbox"/> Ruim
Tipo do Bem: Material Rodante	Valor Hist / Artist e Cult.: <input checked="" type="checkbox"/> Sim <input type="checkbox"/> Não	Funcionamento: <input type="checkbox"/> Total <input type="checkbox"/> Parcial <input checked="" type="checkbox"/> Não funciona
Ferramental: <input type="checkbox"/> Sim <input checked="" type="checkbox"/> Não	Instalado no local de trabalho: <input type="checkbox"/> Sim <input checked="" type="checkbox"/> Não	

Observações:

FOTO:



ASSINATURAS DOS RESPONSÁVEIS

INV. RFFSA





FICHA DE INSPEÇÃO - BENS MÓVEIS HISTÓRICOS

Nº. 126

UNIDADE REGIONAL: SALVADOR

BEM MÓVEL: LOCOMOTIVA A VAPOR - nº 209

LOCAL DA INSPEÇÃO: ESTAÇÃO FERROVIÁRIA DE CALÇADA

DATA DA INSPEÇÃO: 12/03/2008

TÉCNICOS DA INV/RFFSA: MARIA DE LOURDES F. BUSTAMANTE

MAT: SIAPE 6053107

TÉCNICOS DO IPHAN: ANA TERESA GOIS SOARES DE MATTOS

MAT: 1555721

Nº. Patrimônio: S/N	Bem Tombado: <input type="checkbox"/> Sim <input type="checkbox"/> Não <input checked="" type="checkbox"/> Sem Info.	Estado Geral (aparência): <input type="checkbox"/> Bom <input type="checkbox"/> Regular <input checked="" type="checkbox"/> Ruim
Tipo do Bem: Material Rodante	Valor Hist / Artist e Cult.: <input checked="" type="checkbox"/> Sim <input type="checkbox"/> Não	Funcionamento: <input type="checkbox"/> Total <input type="checkbox"/> Parcial <input checked="" type="checkbox"/> Não funciona
Ferramental: <input type="checkbox"/> Sim <input checked="" type="checkbox"/> Não	Instalado no local de trabalho: <input type="checkbox"/> Sim <input checked="" type="checkbox"/> Não	

Observações:

FOTO:

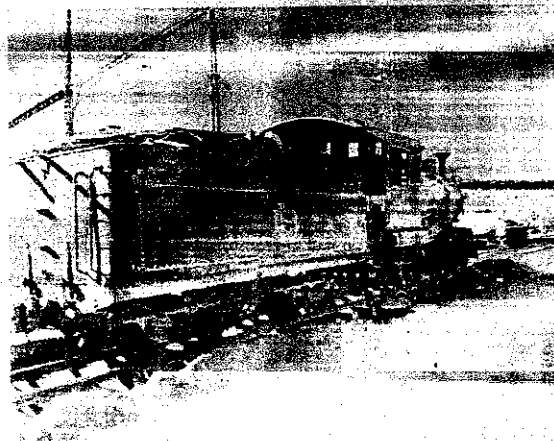

ASSINATURA DOS RESPONSÁVEIS

INV/RFFSA

IPHAN



FICHA DE INSPEÇÃO - BENS MÓVEIS HISTÓRICOS

Nº. 574

UNIDADE REGIONAL: SALVADOR

BEM MÓVEL: BANCO (DUAS UNIDADES)

LOCAL DA INSPEÇÃO: ESTAÇÃO FERROVIÁRIA DE CALÇADA

DATA DA INSPEÇÃO: 29/05/2008

TÉCNICOS DA INV/RFFSA: MARIA DE LOURDES E BUSTAMANTE

M.E. SIAPE: 6053107

Técnicos do IPHAN: ANA TERESA GOIS SOARES DE MATTOS

Mat: 1555721

Nº. Patrimônio: S/N	Bem Tombado: <input type="checkbox"/> Sim <input type="checkbox"/> Não <input checked="" type="checkbox"/> Sem Info.	Estado Geral (aparência): <input checked="" type="checkbox"/> Bom <input type="checkbox"/> Regular <input type="checkbox"/> Ruim
Tipo do Bem: Móvel	Valor Hist / Artist. e Cult.: <input checked="" type="checkbox"/> Sim <input type="checkbox"/> Não	Funcionamento: <input checked="" type="checkbox"/> Total <input type="checkbox"/> Parcial <input type="checkbox"/> Não funciona
Ferramental: <input type="checkbox"/> Sim <input checked="" type="checkbox"/> Não	Instalado no local de trabalho: <input checked="" type="checkbox"/> Sim <input type="checkbox"/> Não	

Observações:

FOTO:

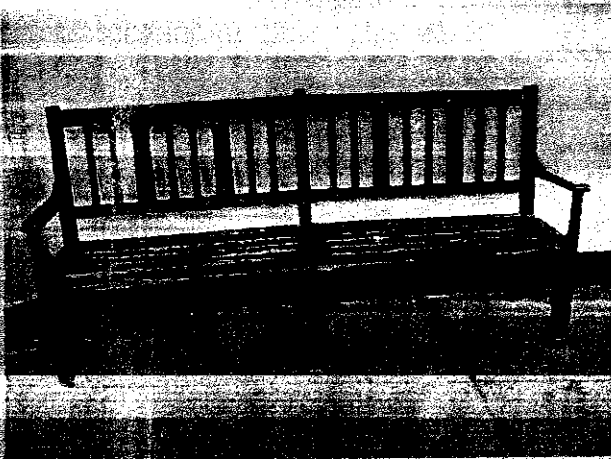

ASSINATURA DOS RESPONSÁVEIS:

 INV/RFFSA

 IPHAN



FICHA DE INSPEÇÃO - BENS MÓVEIS HISTÓRICOS

Nº. 575

UNIDADE REGIONAL: SALVADOR

BEM MÓVEL: BANCO COM QUATRO FACES

LOCAL DA INSPEÇÃO: ESTAÇÃO FERROVIÁRIA DE CALÇADA

DATA DA INSPEÇÃO: 29/05/2008

TÉCNICOS DA INV. RFFSA: MARIA DE LOURDES E BUSTAMANTE

Mat: SIAPU 6053107

Técnicos do IPHAN: ANA TERESA GÓES SOARES DE MATTOS

Mat: 1555721

Nº. Patrimônio S/N	Bem Tombado: <input type="checkbox"/> Sim <input type="checkbox"/> Não <input checked="" type="checkbox"/> Sem Info.	Estado Geral (aparência): <input checked="" type="checkbox"/> Bom <input type="checkbox"/> Regular <input type="checkbox"/> Ruim
Tipo do Bem: Móvel	Valor Hist / Artist. e Cult.: <input checked="" type="checkbox"/> Sim <input type="checkbox"/> Não	Funcionamento: <input checked="" type="checkbox"/> Total <input type="checkbox"/> Parcial <input type="checkbox"/> Não funciona
Ferramental: <input type="checkbox"/> Sim <input checked="" type="checkbox"/> Não	Instalado no local de trabalho: <input checked="" type="checkbox"/> Sim <input type="checkbox"/> Não	

Observações:

FOTO:



ASSINATURA DOS RESPONSÁVEIS:

INV. RFFSA

