

IPHAN

UNIDADE REGIONAL DE BELO HORIZONTE - URBEL

BEM MÓVEL

Nº 059/2009

TERMO DE TRANSFERÊNCIA

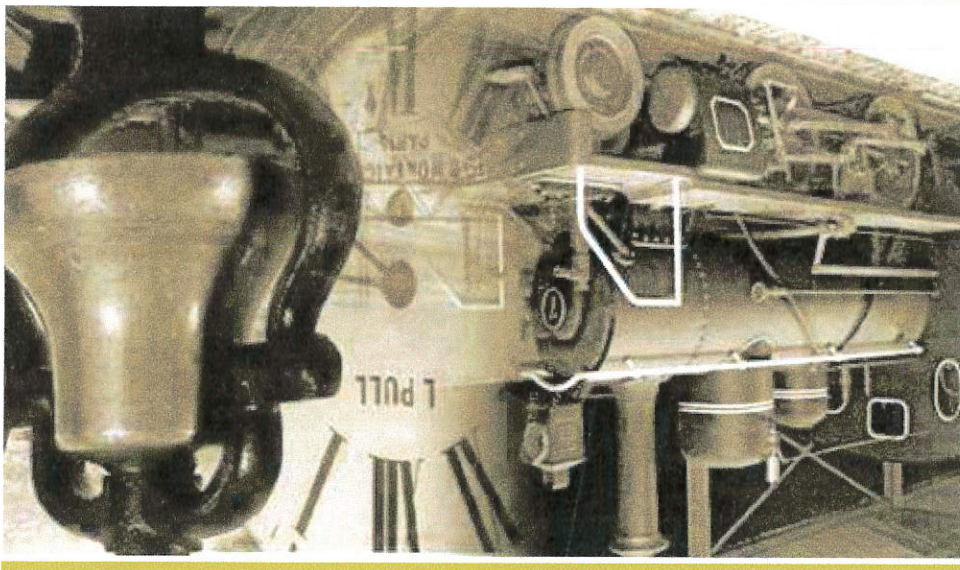

CÓPIA

MINISTÉRIO DOS TRANSPORTES
Inventariância da extinta Rede Ferroviária Federal S.A. - RFFSA
Assessoria do Ministério do Planejamento, Orçamento e Gestão



CONTEUDO

TERMO DE TRANSFERENCIA

PLANILHA RESUMO

FICHAS DE INSPEÇÃO



MINISTÉRIO DOS TRANSPORTES
Inventariança da extinta Rede Ferroviária Federal S. A. - RFFSA

**TERMO DE TRANSFERÊNCIA N.º 059/2009,
DO BEM MÓVEL DE VALOR HISTÓRICO,
ARTÍSTICO E CULTURAL, VINCULADO A
UNIDADE REGIONAL DE BELO HORIZONTE-
MG, DA EXTINTA REDE FERROVIÁRIA
FEDERAL S.A. - RFFSA, PARA O INSTITUTO
DO PATRIMÔNIO HISTÓRICO E ARTÍSTICO
NACIONAL - IPHAN, NA FORMA ABAIXO:**

**O INVENTARIANTE DA EXTINTA REDE FERROVIÁRIA
FEDERAL S.A. - RFFSA, com fundamento no art. 9º, da Lei n.º 11.483/2007, de
31/05/2007, e tendo em vista o disposto no art. 5º, inciso IV, alínea "a" do Decreto
n.º 6.018, de 22/01/2007, formaliza a transferência para o INSTITUTO DO
PATRIMÔNIO HISTÓRICO E ARTÍSTICO NACIONAL - IPHAN, do bem móvel de
valor artístico, histórico e cultural, bem como da documentação e as demais
informações relativas ao referido bem relacionadas em anexo, as quais fazem parte
integrante do presente Termo, observadas as condições seguintes:**

**I - O INSTITUTO DO PATRIMÔNIO HISTÓRICO E ARTÍSTICO
NACIONAL - IPHAN, assume a responsabilidade pela guarda e manutenção do
bem móvel histórico ora transferido, discriminado em anexo, a partir da data da
assinatura do presente Termo.**

**II - Cabe ao IPHAN administrar e exercer o controle do bem
vinculado ao Termo para a execução das atribuições de que trata o Art. 9º da Lei
11.483/07.**

Rio de Janeiro, de

de 2009.

JOSÉ FRANCISCO DA SILVA CRUZ
Inventariante da extinta Rede Ferroviária Federal S/A

LUIZ FERNANDO DE ALMEIDA
Presidente do IPHAN

PLANILHA RESUMO



MINISTÉRIO DOS TRANSPORTES
Inventariância da Ex-linha Rede Ferroviária Federal S. A. - RFFSA
Comissão de Bens Históricos - Portaria 14

PLANILHA RESUMO DE CONTROLE DE BENS HISTÓRICOS - BEM EM PODER DA PREFEITURA MUNICIPAL DE RIBEIRÃO VERMELHO

FICHA	DATA DA INSP.	UR	LOCAL	BEM	Nº PAT./ TOMBO	VALOR HIST. ARTIST. CULT.	TOMBADO	OBS
1	01/09/09	URBEL	PATIO DA ESTAÇÃO FERROVIÁRIADE RIBEIRÃO VERMELHO/MG	LOCOMOTIVA A VAPOR Nº 315	S/N	SIM	S/NF.	

FICHA DE INSPEÇÃO



FICHA DE INSPEÇÃO - BENS MÓVEIS HISTÓRICOS

Nº. 1

UNIDADE REGIONAL: BELO HORIZONTE
 BEM MÓVEL: LOCOMOTIVA A VAPOR Nº 315
 LOCAL DA INSPEÇÃO: PÁTIO DA ESTAÇÃO FERROVIÁRIA DE RIBEIRÃO VERMELHO DATA DA INSPEÇÃO 01/09/2009
 TÉCNICOS DA INV/RFFSA: CARLOS ALBERTO BICALHO DOS SANTOS
 TÉCNICOS DO IPHAN: MAT: 21.081.088-2
 MAT:

Nº. Patr./Tombo	<input type="checkbox"/> Bem Tombado	<input type="checkbox"/> Sim	<input type="checkbox"/> Não	<input type="checkbox"/> Sem Info.	Estado Geral (aparência):	<input type="checkbox"/> Bom	<input type="checkbox"/> Regular	<input type="checkbox"/> Ruim
Tipo de Bem:	MATERIAL RODANTE	Valor Hist / Artst. e Cult.:	<input type="checkbox"/> Sim	<input type="checkbox"/> Não	Funcionamento:	<input type="checkbox"/> Total	<input type="checkbox"/> Parcial	<input type="checkbox"/> Não funciona
Ferramental:	<input type="checkbox"/> Sim	<input type="checkbox"/> Não	Instalado no local de trabalho:	<input type="checkbox"/> Sim	<input type="checkbox"/> Não			

Observações:
 BEM EM PODER DA PREFEITURA MUNICIPAL DE RIBEIRÃO VERMELHO

FOTOS:

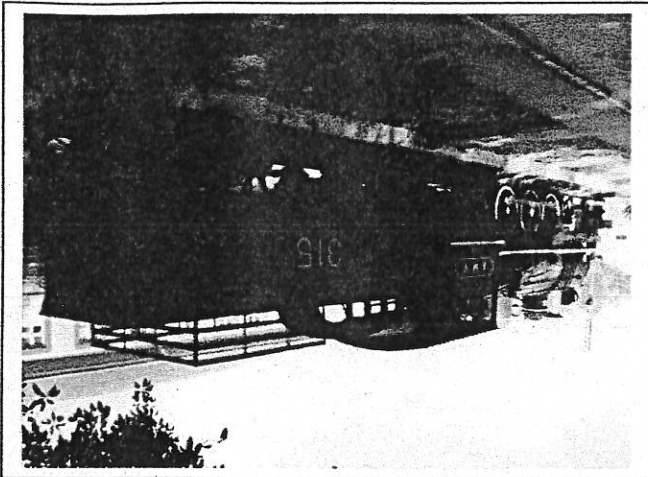
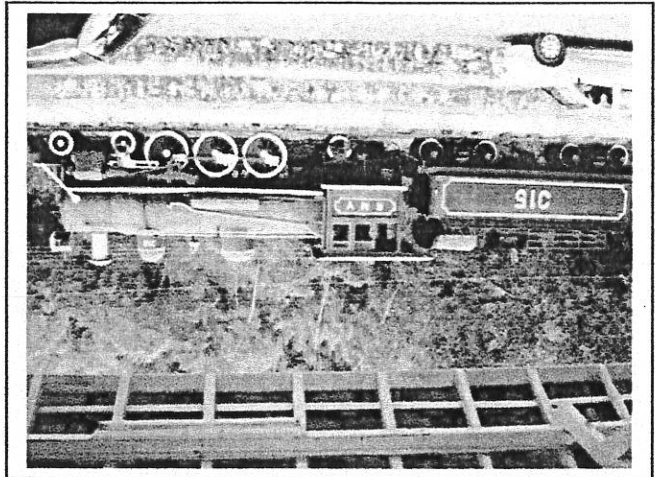

ASSINATURA DOS RESPONSÁVEIS:

INV / RFFSA

IPHAN