



MINISTÉRIO DOS TRANSPORTES

Inventariança da extinta Rede Ferroviária Federal S.A. - RFFSA

Assessoria do Ministério do Planejamento, Orçamento e Gestão

CÓPIA

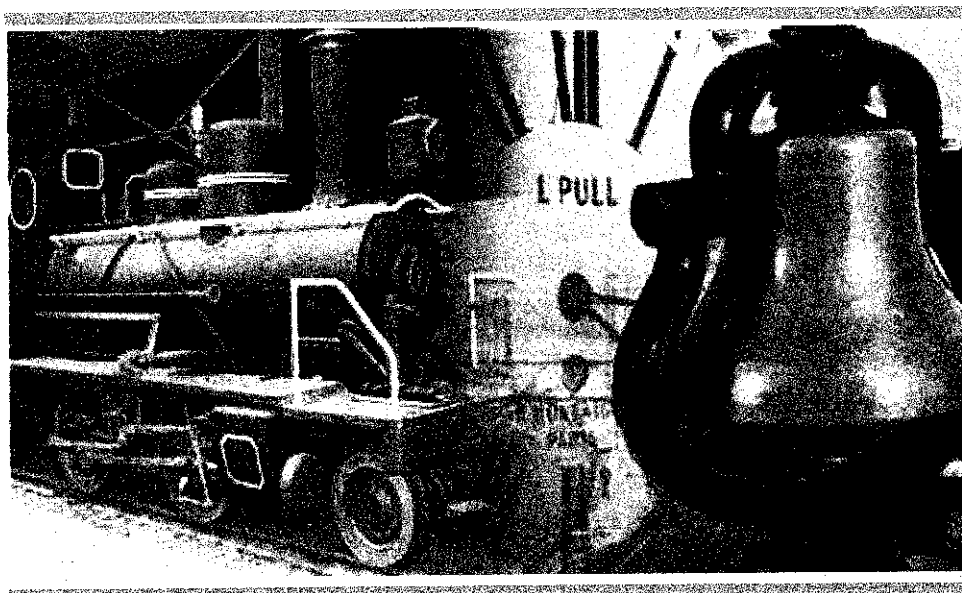

TERMO DE TRANSFERÊNCIA

Nº 048/2009

BEM MÓVEL

UNIDADE REGIONAL DE BELO HORIZONTE - URBEL

IPHAN



MINISTÉRIO DOS TRANSPORTES

Inventariança da extinta Rede Ferroviária Federal S. A. – RFFSA

**TERMO DE TRANSFERÊNCIA N.º 048/2009,
DOS BENS MÓVEIS DE VALOR HISTÓRICO,
ARTÍSTICO E CULTURAL, VINCULADOS A
UNIDADE REGIONAL DE BELO HORIZONTE,
DA EXTINTA REDE FERROVIÁRIA FEDERAL
S.A. – RFFSA, PARA O INSTITUTO DO
PATRIMÔNIO HISTÓRICO E ARTÍSTICO
NACIONAL - IPHAN, NA FORMA ABAIXO:**

**O INVENTARIANTE DA EXTINTA REDE FERROVIÁRIA
FEDERAL S.A. – RFFSA, com fundamento no art. 9º, da Lei n.º 11.483/2007, de
31/05/2007, e tendo em vista o disposto no art. 5º, inciso IV, alínea “a” do Decreto
n.º 6.018, de 22/01/2007, neste ato, formaliza a transferência para o INSTITUTO DO
PATRIMÔNIO HISTÓRICO E ARTÍSTICO NACIONAL - IPHAN, dos bens móveis de
valor artístico, histórico e cultural, bem como da documentação e as demais
informações relativas aos referidos bens relacionados em anexo, os quais fazem
parte integrante do presente Termo, observadas as condições seguintes:**

**I – O INSTITUTO DO PATRIMÔNIO HISTÓRICO E ARTÍSTICO
NACIONAL - IPHAN, assume a responsabilidade pela guarda e manutenção dos
bens móveis históricos ora transferidos, discriminados em anexo, a partir da data da
assinatura do presente termo.**

**II – Cabe ao IPHAN administrar e exercer o controle dos bens
vinculados ao presente Termo para a execução das atribuições de que trata o Art. 9º
da Lei 11.483/07.**

Rio de Janeiro, de

de 2009.

SILVIO BATISTA FERREIRA
Inventariante Substituto

LUIZ FERNANDO DE ALMEIDA
Presidente do IPHAN

CONTEÚDO

TERMO DE TRANSFERÊNCIA

PLANILHA RESUMO

FICHA DE INSPEÇÃO



MINISTÉRIO DOS TRANSPORTES
Inventariança da extinta Rede Ferroviária Federal S. A. – RFFSA

**TERMO DE TRANSFERÊNCIA N.º 048/2009,
DOS BENS MÓVEIS DE VALOR HISTÓRICO,
ARTÍSTICO E CULTURAL, VINCULADOS A
UNIDADE REGIONAL DE BELO HORIZONTE,
DA EXTINTA REDE FERROVIÁRIA FEDERAL
S.A. – RFFSA, PARA O INSTITUTO DO
PATRIMÔNIO HISTÓRICO E ARTÍSTICO
NACIONAL - IPHAN, NA FORMA ABAIXO:**

**O INVENTARIANTE DA EXTINTA REDE FERROVIÁRIA
FEDERAL S.A. – RFFSA**, com fundamento no art. 9º, da Lei n.º 11.483/2007, de
31/05/2007, e tendo em vista o disposto no art. 5º, inciso IV, alínea “a” do Decreto
n.º 6.018, de 22/01/2007, neste ato, formaliza a transferência para o **INSTITUTO DO
PATRIMÔNIO HISTÓRICO E ARTÍSTICO NACIONAL - IPHAN**, dos bens móveis de
valor artístico, histórico e cultural, bem como da documentação e as demais
informações relativas aos referidos bens relacionados em anexo, os quais fazem
parte integrante do presente Termo, observadas as condições seguintes:

**I – O INSTITUTO DO PATRIMÔNIO HISTÓRICO E ARTÍSTICO
NACIONAL - IPHAN**, assume a responsabilidade pela guarda e manutenção dos
bens móveis históricos ora transferidos, discriminados em anexo, a partir da data da
assinatura do presente termo.

II – Cabe ao IPHAN administrar e exercer o controle dos bens
vinculados ao presente Termo para a execução das atribuições de que trata o Art. 9º
da Lei 11.483/07.

Rio de Janeiro, de de 2009.

SILVIO BATISTA FERREIRA
Inventariante Substituto

LUIZ FERNANDO DE ALMEIDA
Presidente do IPHAN

PLANILHA RESUMO



MINISTÉRIO DOS TRANSPORTES
Inventariança da Extinta Rede Ferroviária Federal S. A. - RFFSA
Comissão de Bens Históricos - Portaria 14

Planilha de Bens : UNIDADE REGIONAL BELO HORIZONTE

<i>Inspecção</i>	<i>Data Local da Inspecção</i>	<i>Bem</i>	<i>Número Patrimônio</i>	<i>Valor Histórico</i>	<i>Bem Tombado</i>	<i>Observação</i>
1	28/07/2009	ESTAÇÃO FERROVIÁRIA DE LANTERNA DE MÃO (3 UNIDADES) CURVELO-MG	S/N	SIM		BEM EM PODER DA PREFEITURA MUNICIPAL DE CURVELO
2	28/07/2009	ESTAÇÃO FERROVIÁRIA DE PLACA DE APOIO CURVELO-MG	S/N	SIM		BEM EM PODER DA PREFEITURA MUNICIPAL DE CURVELO
3	28/07/2009	ESTAÇÃO FERROVIÁRIA DE GRAMPO ELÁSTICO CURVELO-MG	S/N	SIM		BEM EM PODER DA PREFEITURA MUNICIPAL DE CURVELO
4	28/07/2009	ESTAÇÃO FERROVIÁRIA DE TERMÔMETRO CURVELO-MG	S/N	SIM		BEM EM PODER DA PREFEITURA MUNICIPAL DE CURVELO
5	28/07/2009	ESTAÇÃO FERROVIÁRIA DE TIREFOUND CURVELO-MG	S/N	SIM		BEM EM PODER DA PREFEITURA MUNICIPAL DE CURVELO
6	28/07/2009	ESTAÇÃO FERROVIÁRIA DE PREGO DE LINHA (3 UNIDADES) CURVELO-MG	S/N	SIM		BEM EM PODER DA PREFEITURA MUNICIPAL DE CURVELO
7	28/07/2009	ESTAÇÃO FERROVIÁRIA DE MAÇARICO CURVELO-MG	S/N	SIM		BEM EM PODER DA PREFEITURA MUNICIPAL DE CURVELO
8	28/07/2009	ESTAÇÃO FERROVIÁRIA DE FERRAMENTA FERROVIÁRIA (2 UNIDADES) CURVELO-MG	S/N	SIM		BEM EM PODER DA PREFEITURA MUNICIPAL DE CURVELO
9	28/07/2009	ESTAÇÃO FERROVIÁRIA DE CARIMBO "EFCB Nº 87 - MASCARENHAS" CURVELO-MG	S/N	SIM		BEM EM PODER DA PREFEITURA MUNICIPAL DE CURVELO
10	28/07/2009	ESTAÇÃO FERROVIÁRIA DE ROLETA DE PASSAGEIROS CURVELO-MG	S/N	SIM		BEM EM PODER DA PREFEITURA MUNICIPAL DE CURVELO
11	28/07/2009	RESERVA TÉCNICA - SECRETARIA DE CULTURA	S/N	SIM		BEM EM PODER DA PREFEITURA MUNICIPAL DE CURVELO
12	28/07/2009	RESERVA TÉCNICA - SECRETARIA DE CULTURA	S/N	SIM		BEM EM PODER DA PREFEITURA MUNICIPAL DE CURVELO



MINISTÉRIO DOS TRANSPORTES
Inventariança da Extinta Rede Ferroviária Federal S. A. - RFFSA
Comissão de Bens Históricos - Portaria 14

Planilha de Bens: UNIDADE REGIONAL BELO HORIZONTE

<i>Inspeção</i>	<i>Ficha</i>	<i>Data Local da Inspeção</i>	<i>Bem</i>	<i>Número Patrimônio</i>	<i>Valor Histórico</i>	<i>Bem Tombado</i>	<i>Observação</i>
	13	28/07/2009	RESERVA TÉCNICA - SECRETARIA DE CULTURA	S/N	SIM		BEM EM PODER DA PREFEITURA MUNICIPAL DE CURVELO
	14	28/07/2009	RESERVA TÉCNICA - SECRETARIA DE CULTURA	S/N	SIM		BEM EM PODER DA PREFEITURA MUNICIPAL DE CURVELO

Resumo para 'Unidade Regional' = UNIDADE REGIONAL BELO HORIZONTE (14 registros)

Resumo Geral 14

FICHAS DE INSPEÇÃO



MINISTÉRIO DOS TRANSPORTES

Inventariança da Extinta Rede Ferroviária Federal S. A. - RFFSA

Comissão de Bens Históricos - Portaria 14

FICHA DE INSPEÇÃO - BENS MÓVEIS

Nº. 1

UNIDADE REGIONAL: UNIDADE REGIONAL BELO HORIZONTE

BEM MÓVEL: LANTERNA DE MÃO (3 UNIDADES)

LOCAL DA INSPEÇÃO: ESTAÇÃO FERROVIÁRIA DE CURVELO-MG

DATA DA INSPEÇÃO: 28/7/2009

TÉCNICO DA INV/RFFSA: CARLOS ALBERTO BICALHO DOS SANTOS

MAT: 21.081.088-2

TÉCNICO DO IPHAN:

MAT:

Nº Patrimônio:
S/N

Bem Tombado:

Estado Geral:
REGULAR

Tipo do Bem:
MÓVEL

Valor Hist., Artístico e Cultural:
SIM

Funcionamento:
NÃO FUNCIONA

Ferramental:
NÃO

Instalado no Local de Trabalho:
NÃO

Observações:

BEM EM PODER DA PREFEITURA MUNICIPAL DE CURVELO

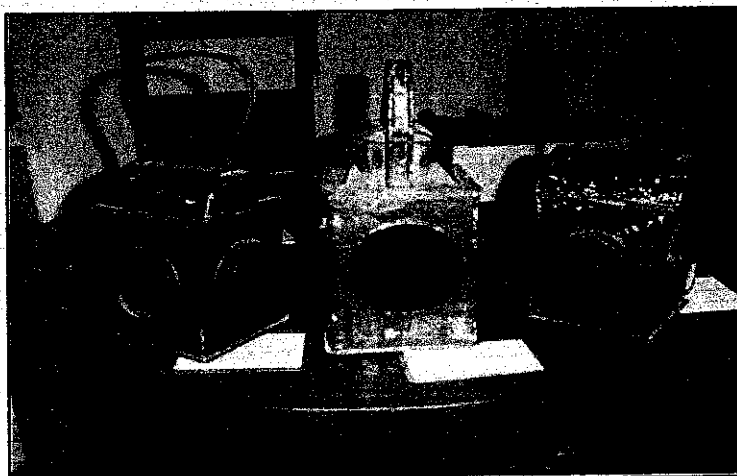

ASSINATURA DOS RESPONSÁVEIS:

INV / RFFSA

IPHAN

Engº Carlos Alberto Bicalho
dos Santos
Matricula: 21.081.088-2



MINISTÉRIO DOS TRANSPORTES

Inventariança da Extinta Rede Ferroviária Federal S. A. - RFFSA

Comissão de Bens Históricos - Portaria 14

FICHA DE INSPEÇÃO - BENS MÓVEIS

Nº. 2

UNIDADE REGIONAL: UNIDADE REGIONAL BELO HORIZONTE

BEM MÓVEL: PLACA DE APOIO

LOCAL DA INSPEÇÃO: ESTAÇÃO FERROVIÁRIA DE CURVELO-MG

DATA DA INSPEÇÃO: 28/7/2009

TÉCNICO DA INV/RFFSA: CARLOS ALBERTO BICALHO DOS SANTOS

MAT: 21.081.088-2

TÉCNICO DO IPHAN:

MAT:

Nº Patrimônio:
S/N

Bem Tombado:

Estado Geral:
REGULAR

Tipo do Bem:
MÓVEL

Valor Hist., Artístico e Cultural:
SIM

Funcionamento:
NÃO FUNCIONA

Ferramental:
NÃO

Instalado no Local de Trabalho:
NÃO

Observações:

BEM EM PODER DA PREFEITURA MUNICIPAL DE CURVELO

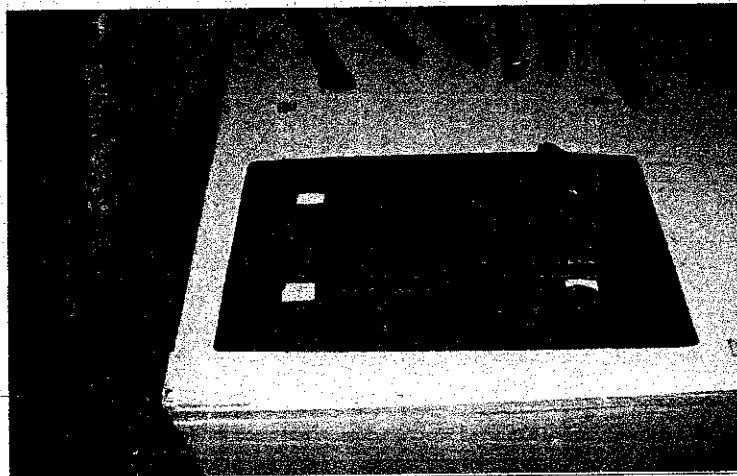

ASSINATURA DOS RESPONSÁVEIS:

INV / RFFSA

IPHAN

Engº Carlos Alberto Bicalho
dos Santos
Matricula: 21.081.088-2



MINISTÉRIO DOS TRANSPORTES

Inventarição da Extinta Rede Ferroviária Federal S. A. - RFFSA

Comissão de Bens Históricos - Portaria 14

FICHA DE INSPEÇÃO - BENS MÓVEIS

Nº. 3

UNIDADE REGIONAL: UNIDADE REGIONAL BELO HORIZONTE

BEM MÓVEL: GRAMPO ELÁSTICO

LOCAL DA INSPEÇÃO: ESTAÇÃO FERROVIÁRIA DE CURVELO-MG

DATA DA INSPEÇÃO: 28/7/2009

TÉCNICO DA INV/RFFSA: CARLOS ALBERTO BICALHO DOS SANTOS

MAT: 21.081.088-2

TÉCNICO DO IPHAN:

MAT:

Nº Patrimônio:
S/N

Bem Tombado:

Estado Geral:
REGULAR

Tipo do Bem:
MÓVEL

Valor Hist., Artístico e Cultural:
SIM

Funcionamento:
NÃO FUNCIONA

Ferramental:
NÃO

Instalado no Local de Trabalho:
NÃO

Observações:

BEM EM PODER DA PREFEITURA MUNICIPAL DE CURVELO

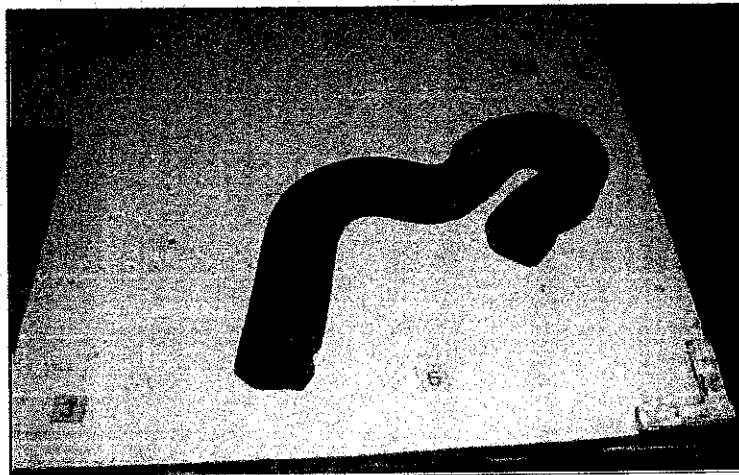

ASSINATURA DOS RESPONSÁVEIS:

INV/RFFSA

IPHAN

Engº Carlos Alberto Bicalho
dos Santos
Matrícula: 21.081.088-2



MINISTÉRIO DOS TRANSPORTES
Inventariança da Extinta Rede Ferroviária Federal S. A. - RFFSA
Comissão de Bens Históricos - Portaria 14

FICHA DE INSPEÇÃO - BENS MÓVEIS

Nº. 4

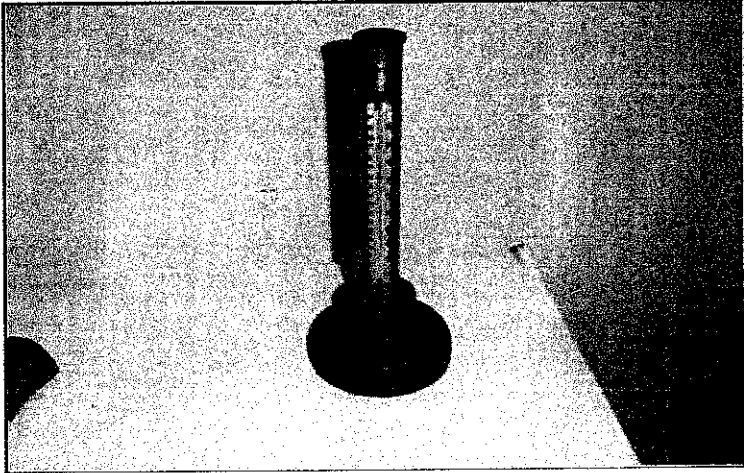
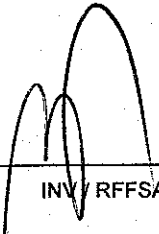
UNIDADE REGIONAL: UNIDADE REGIONAL BELO HORIZONTE			
BEM MÓVEL: TERMÔMETRO			
LOCAL DA INSPEÇÃO: ESTAÇÃO FERROVIÁRIA DE CURVELO-MG		DATA DA INSPEÇÃO: 28/7/2009	
TÉCNICO DA INV/RFFSA: CARLOS ALBERTO BICALHO DOS SANTOS		MAT: 21.081.088-2	
TÉCNICO DO IPHAN:		MAT:	
Nº Patrimônio: S/N	Bem Tombado:	Estado Geral: REGULAR	Tipo do Bem: MÓVEL
Valor Hist., Artístico e Cultural: SIM		Funcionamento: NÃO FUNCIONA	
Ferramental: NÃO		Instalado no Local de Trabalho: NÃO	
Observações: BEM EM PODER DA PREFEITURA MUNICIPAL DE CURVELO			
			
ASSINATURA DOS RESPONSÁVEIS:			
 _____ INV/RFFSA		_____ IPHAN	

Engº Carlos Alberto Bicalho
dos Santos
Matrícula: 21.081.088-2



MINISTÉRIO DOS TRANSPORTES

Inventariança da Extinta Rede Ferroviária Federal S. A. - RFFSA

Comissão de Bens Históricos - Portaria 14

FICHA DE INSPEÇÃO - BENS MÓVEIS

Nº. 5

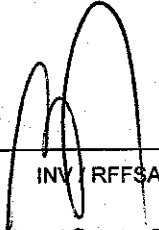
UNIDADE REGIONAL: UNIDADE REGIONAL BELO HORIZONTE			
BEM MÓVEL: TIREFOUND			
LOCAL DA INSPEÇÃO: ESTAÇÃO FERROVIÁRIA DE CURVELO-MG		DATA DA INSPEÇÃO: 28/7/2009	
TÉCNICO DA INV/RFFSA: CARLOS ALBERTO BICALHO DOS SANTOS		MAT: 21.081.088-2	
TÉCNICO DO IPHAN:		MAT:	
Nº Patrimônio: S/N	Bem Tombado:	Estado Geral: RUIM	Tipo do Bem: MÓVEL
Valor Hist., Artístico e Cultural: SIM		Funcionamento: NÃO FUNCIONA	
Ferramental: NÃO		Instalado no Local de Trabalho: NÃO	
Observações: BEM EM PODER DA PREFEITURA MUNICIPAL DE CURVELO			
			
ASSINATURA DOS RESPONSÁVEIS:			
 _____ INV / RFFSA		_____ IPHAN	

Engº Carlos Alberto Bicalho
dos Santos
Matrícula: 21.081.088-2



MINISTÉRIO DOS TRANSPORTES

Inventariança da Extinta Rede Ferroviária Federal S. A. - RFFSA

Comissão de Bens Históricos - Portaria 14

FICHA DE INSPEÇÃO - BENS MÓVEIS

Nº. 6

UNIDADE REGIONAL: UNIDADE REGIONAL BELO HORIZONTE

BEM MÓVEL: PREGO DE LINHA (3 UNIDADES)

LOCAL DA INSPEÇÃO: ESTAÇÃO FERROVIÁRIA DE CURVELO-MG

DATA DA INSPEÇÃO: 28/7/2009

TÉCNICO DA INV/RFFSA: CARLOS ALBERTO BICALHO DOS SANTOS

MAT: 21.081.088-2

TÉCNICO DO IPHAN:

MAT:

Nº Patrimônio:
S/N

Bem Tombado:

Estado Geral:
RUIM

Tipo do Bem:
MÓVEL

Valor Hist., Artístico e Cultural:
SIM

Funcionamento:
NÃO FUNCIONA

Ferramental:
NÃO

Instalado no Local de Trabalho:
NÃO

Observações:

BEM EM PODER DA PREFEITURA MUNICIPAL DE CURVELO



ASSINATURA DOS RESPONSÁVEIS:

INV / RFFSA

IPHAN

Engº Carlos Alberto Bicalho
dos Santos

Matrícula: 21.081.088-2



MINISTÉRIO DOS TRANSPORTES

Inventariança da Extinta Rede Ferroviária Federal S. A. - RFFSA

Comissão de Bens Históricos - Portaria 14

FICHA DE INSPEÇÃO - BENS MÓVEIS

Nº. 7

UNIDADE REGIONAL: UNIDADE REGIONAL BELO HORIZONTE

BEM MÓVEL: MAÇARICO

LOCAL DA INSPEÇÃO: ESTAÇÃO FERROVIÁRIA DE CURVELO-MG

DATA DA INSPEÇÃO: 28/7/2009

TÉCNICO DA INV/RFFSA: CARLOS ALBERTO BICALHO DOS SANTOS

MAT: 21.081.088-2

TÉCNICO DO IPHAN:

MAT:

Nº Patrimônio:
S/N

Bem Tombado:

Estado Geral:
RUIM

Tipo do Bem:
MÓVEL

Valor Hist., Artístico e Cultural:
SIM

Funcionamento:
NÃO FUNCIONA

Ferramental:
NÃO

Instalado no Local de Trabalho:
NÃO

Observações:

BEM EM PODER DA PREFEITURA MUNICIPAL DE CURVELO

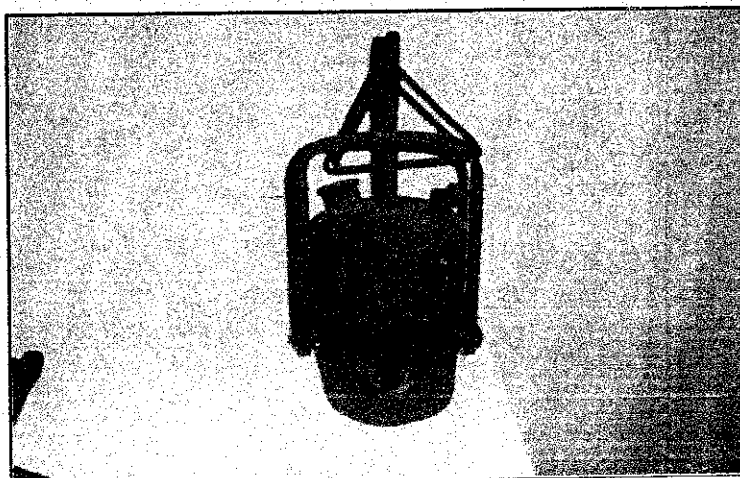

ASSINATURA DOS RESPONSÁVEIS:

INV | RFFSA

IPHAN

Engº Carlos Alberto Bicalho
dos Santos
Matrícula: 21.081.088-2



MINISTÉRIO DOS TRANSPORTES

Inventariança da Extinta Rede Ferroviária Federal S. A. - RFFSA

Comissão de Bens Históricos - Portaria 14

FICHA DE INSPEÇÃO - BENS MÓVEIS

Nº. 8

UNIDADE REGIONAL: UNIDADE REGIONAL BELO HORIZONTE

BEM MÓVEL: FERRAMENTA FERROVIÁRIA (2 UNIDADES)

LOCAL DA INSPEÇÃO: ESTAÇÃO FERROVIÁRIA DE CURVELO-MG

DATA DA INSPEÇÃO: 28/7/2009

TÉCNICO DA INV/RFFSA: CARLOS ALBERTO BICALHO DOS SANTOS

MAT: 21.081.088-2

TÉCNICO DO IPHAN:

MAT:

Nº Patrimônio:
S/N

Bem Tombado:

Estado Geral::
REGULAR

Tipo do Bem:
MÓVEL

Valor Hist., Artístico e Cultural:
SIM

Funcionamento:
NÃO FUNCIONA

Ferramental:
NÃO

Instalado no Local de Trabalho:
NÃO

Observações:

BEM EM PODER DA PREFEITURA MUNICIPAL DE CURVELO

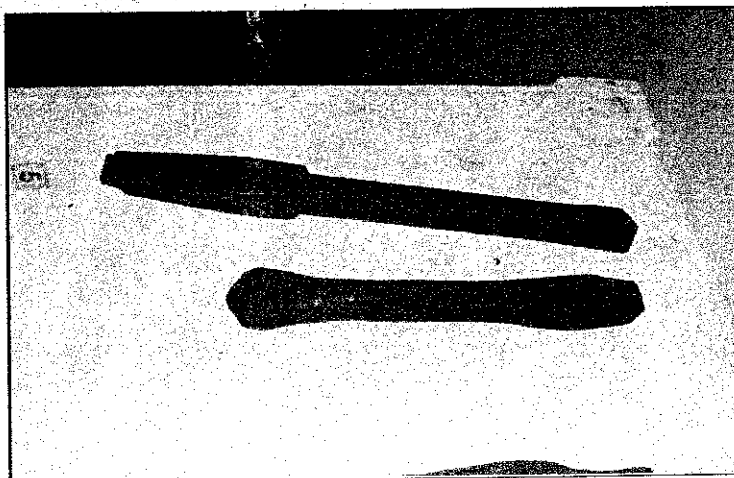

ASSINATURA DOS RESPONSÁVEIS:

INV/RFFSA

IPHAN

Engº Carlos Alberto Bicalho
dos Santos

Matrícula: 21.081.088-2



MINISTÉRIO DOS TRANSPORTES

Inventariança da Extinta Rede Ferroviária Federal S. A. - RFFSA

Comissão de Bens Históricos - Portaria 14

FICHA DE INSPEÇÃO - BENS MÓVEIS

Nº. 9

UNIDADE REGIONAL: UNIDADE REGIONAL BELO HORIZONTE

BEM MÓVEL: CARIMBO "EFCB Nº 87 - MASCARENHAS"

LOCAL DA INSPEÇÃO: ESTAÇÃO FERROVIÁRIA DE CURVELO-MG

DATA DA INSPEÇÃO: 28/7/2009

TÉCNICO DA INV/RFFSA: CARLOS ALBERTO BICALHO DOS SANTOS

MAT: 21.081.088-2

TÉCNICO DO IPHAN:

MAT:

Nº Patrimônio:
S/N

Bem Tombado:

Estado Geral:
REGULAR

Tipo do Bem:
MÓVEL

Valor Hist., Artístico e Cultural:
SIM

Funcionamento:
NÃO FUNCIONA

Ferramental:
NÃO

Instalado no Local de Trabalho:
NÃO

Observações:

BEM EM PODER DA PREFEITURA MUNICIPAL DE CURVELO

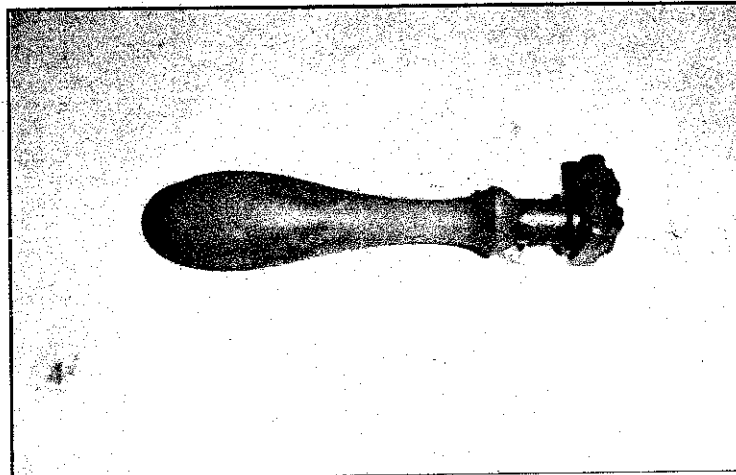

ASSINATURA DOS RESPONSÁVEIS:

INV / RFFSA

IPHAN

Engº Carlos Alberto Bicalho
dos Santos

Matrícula: 21.081.088-2



MINISTÉRIO DOS TRANSPORTES

Inventariança da Extinta Rede Ferroviária Federal S. A. - RFFSA

Comissão de Bens Históricos - Portaria 14

FICHA DE INSPEÇÃO - BENS MÓVEIS

Nº. 10

UNIDADE REGIONAL: UNIDADE REGIONAL BELO HORIZONTE

BEM MÓVEL: ROLETA DE PASSAGEIROS

LOCAL DA INSPEÇÃO: ESTAÇÃO FERROVIÁRIA DE CURVELO-MG

DATA DA INSPEÇÃO: 28/7/2009

TÉCNICO DA INV/RFFSA: CARLOS ALBERTO BICALHO DOS SANTOS

MAT: 21.081.088-2

TÉCNICO DO IPHAN:

MAT:

Nº Patrimônio:
S/N

Bem Tombado:

Estado Geral:
REGULAR

Tipo do Bem:
MÓVEL

Valor Hist., Artístico e Cultural:
SIM

Funcionamento:
NÃO FUNCIONA

Ferramental:
NÃO

Instalado no Local de Trabalho:
NÃO

Observações:

BEM EM PODER DA PREFEITURA MUNICIPAL DE CURVELO

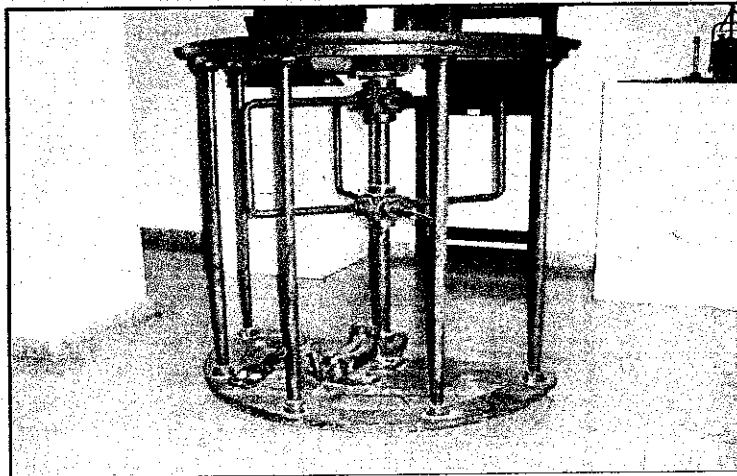

ASSINATURA DOS RESPONSÁVEIS:

INV/RFFSA

IPHAN

Engº Carlos Alberto Bicalho
dos Santos
Matrícula: 21.081.088-2



MINISTÉRIO DOS TRANSPORTES

Inventariança da Extinta Rede Ferroviária Federal S. A. - RFFSA

Comissão de Bens Históricos - Portaria 14

FICHA DE INSPEÇÃO - BENS MÓVEIS

Nº. 11

UNIDADE REGIONAL: UNIDADE REGIONAL BELO HORIZONTE

BEM MÓVEL: GRAMPO ELÁSTICO (2 UNIDADES)

LOCAL DA INSPEÇÃO: RESERVA TÉCNICA - SECRETARIA DE CULTURA

DATA DA INSPEÇÃO: 28/7/2009

TÉCNICO DA INV/RFFSA: CARLOS ALBERTO BICALHO DOS SANTOS

MAT: 21.081.088-2

TÉCNICO DO IPHAN:

MAT:

Nº Patrimônio:
S/N

Bem Tombado:

Estado Geral:
REGULAR

Tipo do Bem:
MÓVEL

Valor Hist., Artístico e Cultural:
SIM

Funcionamento:
NÃO FUNCIONA

Ferramental:
NÃO

Instalado no Local de Trabalho:
NÃO

Observações:

BEM EM PODER DA PREFEITURA MUNICIPAL DE CURVELO

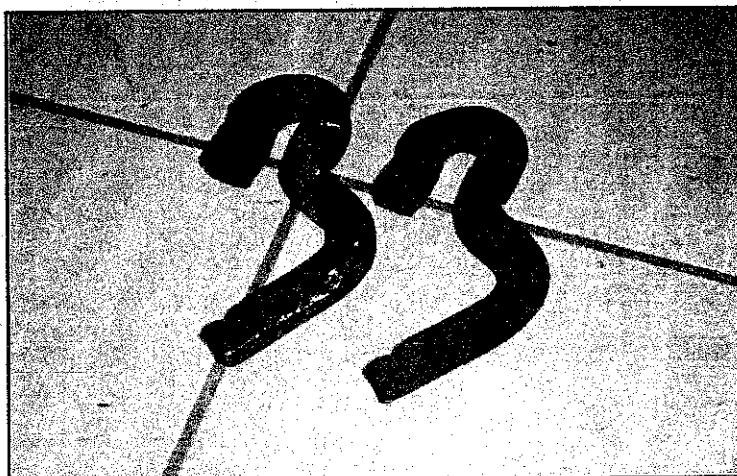

ASSINATURA DOS RESPONSÁVEIS:

INV/RFFSA

IPHAN

Engº Carlos Alberto Bicalho
dos Santos
Matricula: 21.081.088-2



MINISTÉRIO DOS TRANSPORTES

Inventariança da Extinta Rede Ferroviária Federal S. A. - RFFSA

Comissão de Bens Históricos - Portaria 14

FICHA DE INSPEÇÃO - BENS MÓVEIS

Nº. 12

UNIDADE REGIONAL: UNIDADE REGIONAL BELO HORIZONTE			
BEM MÓVEL: TIREFOUND			
LOCAL DA INSPEÇÃO: RESERVA TÉCNICA - SECRETARIA DE CULTURA		DATA DA INSPEÇÃO: 28/7/2009	
TÉCNICO DA INV/RFFSA: CARLOS ALBERTO BICALHO DOS SANTOS		MAT: 21.081.088-2	
TÉCNICO DO IPHAN:		MAT:	
Nº Patrimônio: S/N	Bem Tombado:	Estado Geral:: RUIM	Tipo do Bem: MÓVEL
Valor Hist., Artístico e Cultural: SIM		Funcionamento: NÃO FUNCIONA	
Ferramental: NÃO		Instalado no Local de Trabalho: NÃO	
Observações: BEM EM PODER DA PREFEITURA MUNICIPAL DE CURVELO			



ASSINATURA DOS RESPONSÁVEIS:

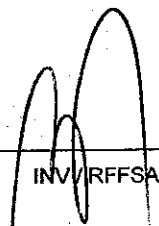

INV/RFFSA

IPHAN

**Engº Carlos Alberto Bicalho
dos Santos
Matricula: 21.081.088-2**



MINISTÉRIO DOS TRANSPORTES

Inventariança da Extinta Rede Ferroviária Federal S. A. - RFFSA

Comissão de Bens Históricos - Portaria 14

FICHA DE INSPEÇÃO - BENS MÓVEIS

Nº. 13

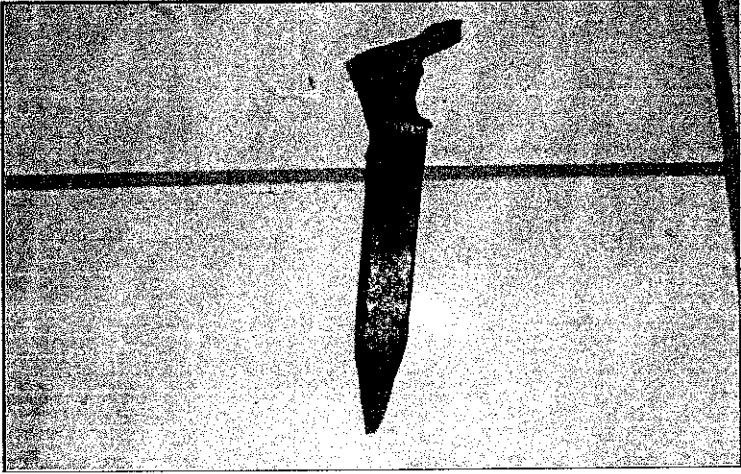
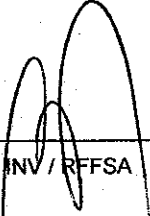
UNIDADE REGIONAL: UNIDADE REGIONAL BELO HORIZONTE			
BEM MÓVEL: PREGO DE LINHA			
LOCAL DA INSPEÇÃO: RESERVA TÉCNICA - SECRETARIA DE CULTURA		DATA DA INSPEÇÃO: 28/7/2009	
TÉCNICO DA INV/RFFSA: CARLOS ALBERTO BICALHO DOS SANTOS		MAT: 21.081.088-2	
TÉCNICO DO IPHAN:		MAT:	
Nº Patrimônio: S/N	Bem Tombado:	Estado Geral: RUIM	Tipo do Bem: MÓVEL
Valor Hist., Artístico e Cultural: SIM		Funcionamento: NÃO FUNCIONA	
Ferramental: NÃO		Instalado no Local de Trabalho: NÃO	
Observações: BEM EM PODER DA PREFEITURA MUNICIPAL DE CURVELO			
			
ASSINATURA DOS RESPONSÁVEIS:			
 _____ INV / RFFSA		_____ IPHAN	

Engº Carlos Alberto Bicalho
dos Santos

Matrícula: 21.081.088-2



MINISTÉRIO DOS TRANSPORTES

Inventariança da Extinta Rede Ferroviária Federal S. A. - RFFSA

Comissão de Bens Históricos - Portaria 14

FICHA DE INSPEÇÃO - BENS MÓVEIS

Nº. 14

UNIDADE REGIONAL: UNIDADE REGIONAL BELO HORIZONTE

BEM MÓVEL: PLACA DE PATRIMÔNIO "2201505"

LOCAL DA INSPEÇÃO: RESERVA TÉCNICA - SECRETARIA DE CULTURA

DATA DA INSPEÇÃO: 28/7/2009

TÉCNICO DA INV/RFFSA: CARLOS ALBERTO BICALHO DOS SANTOS

MAT: 21.081.088-2

TÉCNICO DO IPHAN:

MAT:

Nº Patrimônio:
S/N

Bem Tombado:

Estado Geral::
RUIM

Tipo do Bem:
MÓVEL

Valor Hist., Artístico e Cultural:
SIM

Funcionamento:
NÃO FUNCIONA

Ferramental:
NÃO

Instalado no Local de Trabalho:
NÃO

Observações:

BEM EM PODER DA PREFEITURA MUNICIPAL DE CURVELO



ASSINATURA DOS RESPONSÁVEIS:

INV / RFFSA

IPHAN

Engº Carlos Alberto Bicalho
dos Santos
Matrícula: 21.081.088-2