

IPHAN

INSTITUTO NACIONAL DE PESQUISA DE BENS CULTURAIS

TERMO DE REFERÊNCIA

Nº 041/2009

TERMO DE REFERÊNCIA

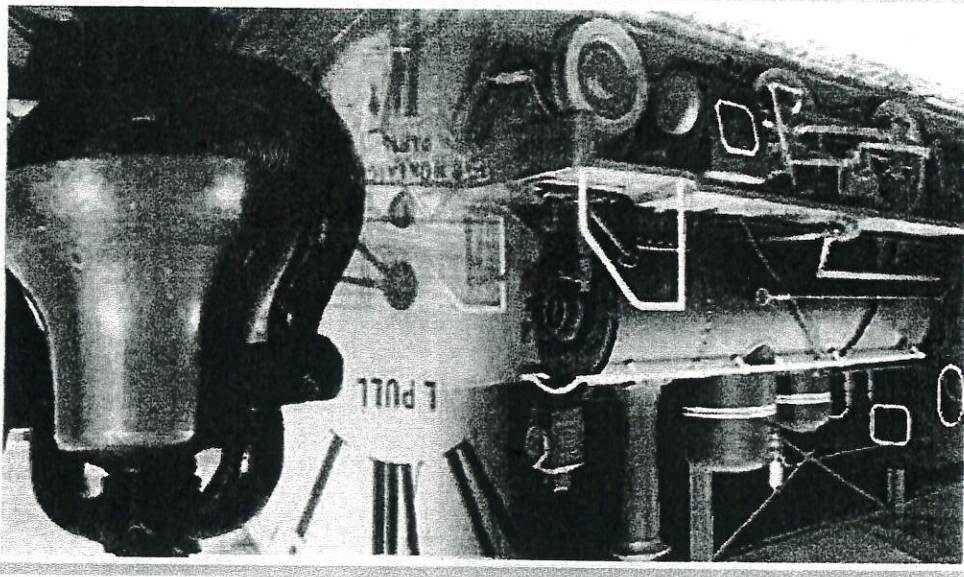

Assessoria do Ministério do Planejamento, Orçamento e Gestão

Inventariante da extinta Rede Ferroviária Federal S.A. - RFFSA

MINISTÉRIO DOS TRANSPORTES



CONTEUDO

TERMO DE TRANSFERÊNCIA

PLANILHA RESUMO

FICHA DE INSPEÇÃO

TERMO DE TRANSFERÊNCIA N.º 041/2009,  
DO BEM MÓVEL DE VALOR HISTÓRICO,  
ARTÍSTICO E CULTURAL, VINCULADO A  
UNIDADE REGIONAL DE BELO HORIZONTE,  
DA EXTINTA REDE FERROVIÁRIA FEDERAL  
S.A. - RFFSA, PARA O INSTITUTO DO  
PATRIMÔNIO HISTÓRICO E ARTÍSTICO  
NACIONAL - IPHAN, NA FORMA ABAIXO:

**O INVENTARIANTE DA EXTINTA REDE FERROVIÁRIA  
FEDERAL S.A. - RFFSA**, com fundamento no art. 9º, da Lei n.º 11.483/2007, de  
31/05/2007, e tendo em vista o disposto no art. 5º, inciso IV, alínea "a" do Decreto  
n.º 6.018, de 22/01/2007, formaliza a transferência para o **INSTITUTO  
DO PATRIMÔNIO HISTÓRICO E ARTÍSTICO NACIONAL - IPHAN**, do bem móvel  
de valor artístico, histórico e cultural, bem como da documentação e as demais  
informações relativas ao referido bem relacionadas em anexo, as quais fazem parte  
integrante do presente termo, observadas as condições seguintes:

**I - O INSTITUTO DO PATRIMÔNIO HISTÓRICO E ARTÍSTICO  
NACIONAL - IPHAN**, assume a responsabilidade pela guarda e manutenção do  
bem móvel histórico ora transferido, discriminado em anexo, a partir da data da  
assinatura do presente termo.

**II - Cabe ao IPHAN** administrar e exercer o controle do bem  
vinculado ao presente Termo para a execução das atribuições de que trata o Art. 9º  
da Lei 11.483/07.

Rio de Janeiro, de

de 2009.

**CACIO ANTONIO RAMOS**  
Inventariante da Extinta Rede Ferroviária Federal

**LUIZ FERNANDO DE ALMEIDA**  
Presidente do IPHAN

PLANTILHA RESUMO

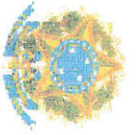

MINISTÉRIO DOS TRANSPORTES  
Inventariância da Ex-tinta Rede Ferroviária Federal S. A. - RFFSA  
Comissão de Bens Históricos - Portaria 14

PLANILHA RESUMO

FICHA	DATA DA INSP.	LOCAL	BEM	Nº PAT./TOMBO	VALOR HIST. ARTIST. CULT.	OBS
01	24/06/09	TERRENO AO LADO DA EST. FERROV. DE JUATUBA	PONTE METÁLICA (DESMONTADA)	S/N	SIM	

FICHA DE INSPEÇÃO



FICHA DE INSPEÇÃO - BENS MÓVEIS HISTÓRICOS

Nº. 1

UNIDADE REGIONAL: BELO HORIZONTE

BEM MÓVEL: PONTE METÁLICA DESMONTADA

LOCAL DA INSPEÇÃO: TERRENO AO LADO DA EST. FERROV. DE JUATUBA-MG DATA DA INSPEÇÃO: 24/06/2009

TÉCNICOS DA INV/RFFSA: CARLOS ALBERTO BICALHO DOS SANTOS

TÉCNICOS DO IPHAN:

MAT:

MAT: 21.081.088-2

Nº. Patr./Tombo  Bem Tombado:

S/N  Sim  Não  Sem Info.

Tipo do Bem: Valor Hist / Artisl. e Cult.:  Sim  Não

BEM MÓVEL  Sim  Não

Ferramental:  Sim  Não

Observações:

PONTE DE INTERESSE DA PREFEITURA MUNICIPAL DE JUATUBA

FOTO:

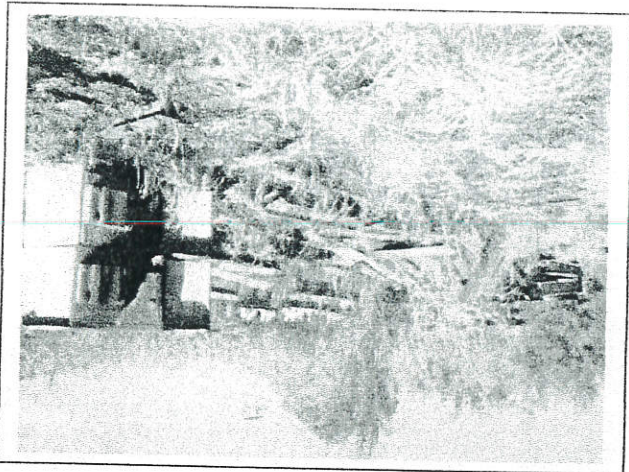
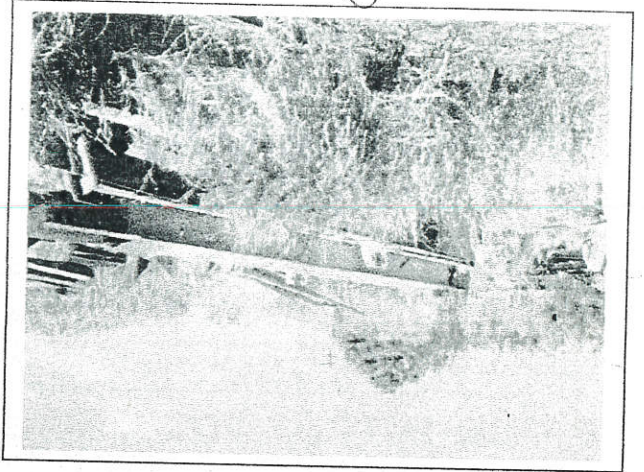

ASSINATURA DOS RESPONSÁVEIS:

INV / RFFSA

Engº Carlos Alberto Bicalho  
 dos Santos

Matrícula: 21.081.088-2

IPHAN