

IPHAN

UNIDADE REGIONAL DE BELO HORIZONTE - URBEL

BENS MÓVEIS

Nº 036/2009

TERMO DE TRANSFERÊNCIA

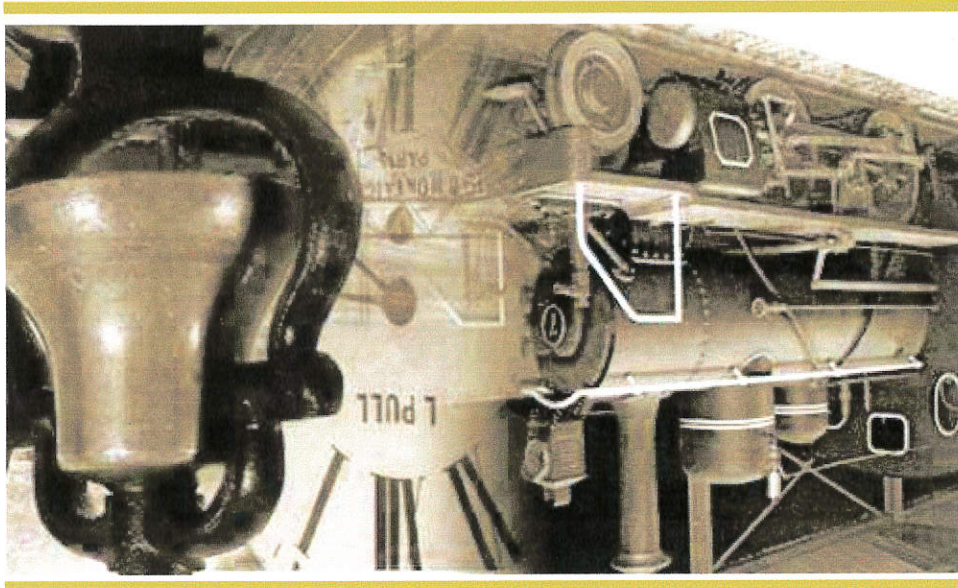

Assessoria do Ministério do Planejamento, Orçamento e Gestão

Inventariância da extinta Rede Ferroviária Federal S.A. - RFFSA

MINISTÉRIO DOS TRANSPORTES



CONTÉUDO

TERMO DE TRANSFERÊNCIA

PLANILHA RESUMO

FICHAS DE INSPEÇÃO



TERMO DE TRANSFERÊNCIA N.º 036/2009, DOS BENS MÓVEIS DE VALOR HISTÓRICO, ARTÍSTICO E CULTURAL, VINCULADOS A UNIDADE REGIONAL DE BELO HORIZONTE, DA EXTINTA REDE FERROVIÁRIA FEDERAL S.A. – RFFSA, PARA O INSTITUTO DO PATRIMÔNIO HISTÓRICO E ARTÍSTICO NACIONAL - IPHAN, NA FORMA ABAIXO:

O INVENTARIANTE DA EXTINTA REDE FERROVIÁRIA FEDERAL S.A. – RFFSA, com fundamento no art. 9º, da Lei n.º 11.483/2007, de 31/05/2007, e tendo em vista o disposto no art. 5º, inciso IV, alínea "a" do Decreto n.º 6.018, de 22/01/2007, neste ato, formaliza a transferência para o **INSTITUTO DO PATRIMÔNIO HISTÓRICO E ARTÍSTICO NACIONAL - IPHAN**, dos bens móveis de valor artístico, histórico e cultural, bem como da documentação e as demais informações relativas aos referidos bens relacionados em anexo, os quais fazem parte integrante do presente termo, observadas as condições seguintes:

I – O INSTITUTO DO PATRIMÔNIO HISTÓRICO E ARTÍSTICO NACIONAL - IPHAN, assume a responsabilidade pela guarda e manutenção dos bens móveis históricos ora transferidos, discriminados em anexo, a partir da data da assinatura do presente termo.

II – Cabe ao IPHAN administrar e exercer o controle dos bens vinculados ao presente Termo para a execução das atribuições de que trata o Art. 9º da Lei 11.483/07.

Rio de Janeiro, 28 de agosto

Inventariante da Extinta Rede Ferroviária Federal

CACIO ANTONIO RAMOS

Presidente do IPHAN

LUIZ FERNANDO DE ALMEIDA



MINISTÉRIO DOS TRANSPORTES
Inventariança da Extinta Rede Ferroviária Federal S. A. - RFFSA
Comissão de Bens Históricos - Portaria 14

Planilha de Bens Históricos: BELO HORIZONTE

<i>Inspeção</i>	<i>Numero</i>	<i>Valor</i>	<i>Bem</i>	<i>Observação</i>		
<i>Ficha</i>	<i>Data Local da Inspeção</i>	<i>Patrimônio</i>	<i>Bem</i>	<i>Observação</i>		
1	15/4/2009	MUSEU FERROVIÁRIO DE FORMIGA	FRAGMENTO DE TRILHO (3 UNIDADES)	S/N	SIM	REFERÊNCIA: 006 - BEM EM PODER DA PREFEITURA MUNICIPAL DE FORMIGA
2	15/4/2009	MUSEU FERROVIÁRIO DE FORMIGA	VOLANTE DE FREIO DE VAGÃO	S/N	SIM	REFERÊNCIA: 047 - BEM EM PODER DA PREFEITURA MUNICIPAL DE FORMIGA
3	15/4/2009	MUSEU FERROVIÁRIO DE FORMIGA	MAGNETO DE STAFF	S/N	SIM	BEM EM PODER DA PREFEITURA MUNICIPAL DE FORMIGA
4	15/4/2009	MUSEU FERROVIÁRIO DE FORMIGA	PLACA DE APOIO (2 UNIDADES)	S/N	SIM	REFERÊNCIA: 044 - BEM EM PODER DA PREFEITURA MUNICIPAL DE FORMIGA
5	15/4/2009	MUSEU FERROVIÁRIO DE FORMIGA	LANTERNA DE SINALIZAÇÃO	S/N	SIM	REFERÊNCIA: 017 - BEM EM PODER DA PREFEITURA MUNICIPAL DE FORMIGA
6	15/4/2009	MUSEU FERROVIÁRIO DE FORMIGA	TIREFOUND (3 UNIDADES)	S/N	SIM	REFERÊNCIA: 037 - BEM EM PODER DA PREFEITURA MUNICIPAL DE FORMIGA
7	15/4/2009	MUSEU FERROVIÁRIO DE FORMIGA	PARAFUSO DE FIXAÇÃO DA TALA DE JUNÇÃO	S/N	SIM	REFERÊNCIA: 048 - BEM EM PODER DA PREFEITURA MUNICIPAL DE FORMIGA
8	15/4/2009	MUSEU FERROVIÁRIO DE FORMIGA	PLACA CENTENÁRIO EFOM 1881 A 1981	S/N	SIM	REFERÊNCIA: 011 - BEM EM PODER DA PREFEITURA MUNICIPAL DE FORMIGA
9	15/4/2009	MUSEU FERROVIÁRIO DE FORMIGA	MALOTE "CET FORMIGA" Nº 239	S/N	SIM	REFERÊNCIA: 011 - BEM EM PODER DA PREFEITURA MUNICIPAL DE FORMIGA
10	15/4/2009	MUSEU FERROVIÁRIO DE FORMIGA	LIVRO DE PASSAGEIROS	S/N	SIM	REFERÊNCIA: 035 - BEM EM PODER DA PREFEITURA MUNICIPAL DE FORMIGA

Resumo para 'Unidade Regional' = BELO HORIZONTE (10 registros)

Resumo Geral

10



FICHA DE INSPEÇÃO - BENS MÓVEIS HISTÓRICOS

UNIDADE REGIONAL: BELO HORIZONTE

BEM MÓVEL: FRAGMENTO DE TRILHO (3 UNIDADES)

LOCAL DA INSPEÇÃO: MUSEU FERROVIÁRIO DE FORMIGA

DATA DA INSPEÇÃO: 15/4/2009

TÉCNICO DA INV/RFFSA: CARLOS ALBERTO BICALHO DOS SANTOS

MAT: 21.081.088-2

TÉCNICO DO IPHAN:

MAT:

Nº Pat/Tombo:	Bem Tombado	Estado Geral:	REGULAR	Tipo do Bem:	MÓVEL
---------------	-------------	---------------	---------	--------------	-------

Valor Hist., Artístico e Cultural:	SIM	Funcionamento:	NÃO FUNCIONA
------------------------------------	-----	----------------	--------------

Ferramental:	NÃO	Instalado no Local de Trabalho:	NÃO
--------------	-----	---------------------------------	-----

Observações:

REFERÊNCIA: 006 - BEM EM PODER DA PREFEITURA MUNICIPAL DE FORMIGA



ASSINATURA DOS RESPONSÁVEIS:

INV / RFFSA

IPHAN

Engº Carlos Alberto Bicalho
dos Santos

Matricula: 21.081.088-2



FICHA DE INSPEÇÃO - BENS MÓVEIS HISTÓRICOS

UNIDADE REGIONAL: **BELO HORIZONTE**
 BEM MÓVEL: **VOLANTE DE FREIO DE VAGÃO**
 LOCAL DA INSPEÇÃO: **MUSEU FERROVIÁRIO DE FORMIGA**
 TÉCNICO DA INSPEÇÃO: **MUSEU FERROVIÁRIO DE FORMIGA**
 TÉCNICO DO IPHAN: **CARLOS ALBERTO BICALHO DOS SANTOS**
 MAT: 21.081.088-2
 MAT: 21.081.088-2
 DATA DA INSPEÇÃO: 15/4/2009

Nº Patr/Tombo: Bem Tombado
 Estado Geral: REGULAR
 Tipo do Bem: MÓVEL

Valor Hist., Artístico e Cultural: SIM
 Funcionamento: NÃO FUNCIONA

Ferramental: NÃO
 Instalado no Local de Trabalho: NÃO

Observações: REFERÊNCIA: 047 - BEM EM PODER DA PREFEITURA MUNICIPAL DE FORMIGA



ASSINATURA DOS RESPONSÁVEIS:

INV / RFFSA

Engº Carlos Alberto Bicalho
 dos Santos
 Matrícula: 21.081.088-2

IPHAN



FICHA DE INSPEÇÃO - BENS MÓVEIS HISTÓRICOS

Nº. 3

UNIDADE REGIONAL: BELO HORIZONTE

BEM MÓVEL: MAGNETO DE STAFF

LOCAL DA INSPEÇÃO: MUSEU FERROVIÁRIO DE FORMIGA

DATA DA INSPEÇÃO: 15/4/2009

TÉCNICO DA INV/RFFSA: CARLOS ALBERTO BICALHO DOS SANTOS

MAT: 21.081.088-2

TÉCNICO DO IPHAN:

MAT:

Nº Patr/Tombo:
S/N

Bem Tombado

Estado Geral:
REGULAR

Tipo do Bem:
MÓVEL

Valor Hist., Artístico e Cultural:

Funcionamento:
NÃO FUNCIONA

Ferramental:
NÃO

Instalado no Local de Trabalho:
NÃO

Observações:

BEM EM PODER DA PREFEITURA MUNICIPAL DE FORMIGA



ASSINATURA DOS RESPONSÁVEIS:

Engº Carlos Alberto Bicalho
dos Santos
INV / RFFSA
Matricula: 21.081.088-2

IPHAN



FICHA DE INSPEÇÃO - BENS MÓVEIS HISTÓRICOS

Nº. 4

UNIDADE REGIONAL: BELO HORIZONTE

BEM MÓVEL: PLACA DE APOIO (2 UNIDADES)

LOCAL DA INSPEÇÃO: MUSEU FERROVIÁRIO DE FORMIGA

TÉCNICO DA INV/RFFSA: CARLOS ALBERTO BICALHO DOS SANTOS

MAT: 21.081.088-2

TÉCNICO DO IPHAN: MAT:

DATA DA INSPEÇÃO: 15/4/2009

Nº Patr/Tombo:	Bem Tombado	Estado Geral:	REGULAR	Tipo do Bem:	MÓVEL
----------------	-------------	---------------	---------	--------------	-------

Valor Hist., Artístico e Cultural:	SIM	Funcionamento:	NÃO FUNCIONA
------------------------------------	-----	----------------	--------------

Ferramental:	NÃO	Instalado no Local de Trabalho:	NÃO
--------------	-----	---------------------------------	-----

Observações:
 REFERÊNCIA: 044 - BEM EM PODER DA PREFEITURA MUNICIPAL DE FORMIGA

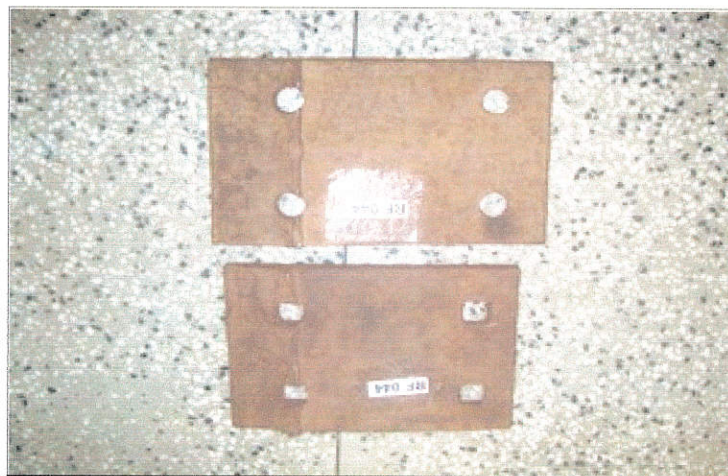

ASSINATURA DOS RESPONSÁVEIS:

Engº Carlos Alberto Bicalho
 dos Santos

INV / RFFSA

IPHAN

Matrícula: 21.081.088-2



FICHA DE INSPEÇÃO - BENS MÓVEIS HISTÓRICOS

UNIDADE REGIONAL: BELO HORIZONTE
 BEM MÓVEL: LANTERNA DE SINALIZAÇÃO
 LOCAL DA INSPEÇÃO: MUSEU FERROVIÁRIO DE FORMIGA
 TÉCNICO DA INV/RFFSA: CARLOS ALBERTO BICALHO DOS SANTOS
 TÉCNICO DO IPHAN: MAT: 21.081.088-2
 DATA DA INSPEÇÃO: 15/4/2009

N.º Patr/Tombo: Bem Tombado
 Estado Geral: REGULAR
 Tipo do Bem: MÓVEL

Valor Hist, Artístico e Cultural: SIM
 Funcionamento: NÃO FUNCIONA

Ferramental: NÃO
 Instalado no Local de Trabalho: NÃO

Observações: REFERÊNCIA: 017 - BEM EM PODER DA PREFEITURA MUNICIPAL DE FORMIGA



ASSINATURA DOS RESPONSÁVEIS:

Eng.º Carlos Alberto Bicalho
 dos Santos
 INV / RFFSA

IPHAN

Matricula: 21.081.088-2



FICHA DE INSPEÇÃO - BENS MÓVEIS HISTÓRICOS

N.º 6

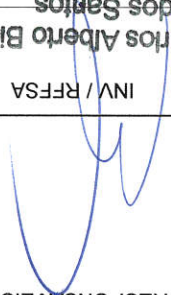
UNIDADE REGIONAL: BELO HORIZONTE		BEM MÓVEL: TIREFOUND (3 UNIDADES)		LOCAL DA INSPEÇÃO: MUSEU FERROVIÁRIO DE FORMIGA		TÉCNICO DA INSPEÇÃO: CARLOS ALBERTO BICALHO DOS SANTOS		TÉCNICO DO IPHAN: MAT: 21.081.088-2	
Nº Pat/Tombo: Bem Tombado		Estado Geral: REGULAR		Tipo do Bem: MÓVEL		Valor Hist., Artístico e Cultural: SIM		Funcionamento: NÃO FUNCIONA	
Ferramental: NÃO		Instalado no Local de Trabalho: NÃO		Observações: REFERÊNCIA: 037 - BEM EM PODER DA PREFEITURA MUNICIPAL DE FORMIGA					
									
ASSINATURA DOS RESPONSÁVEIS:									
					Engº Carlos Alberto Bicalho dos Santos Matrícula: 21.081.088-2				
INV / RFFSA					IPHAN				



FICHA DE INSPEÇÃO - BENS MÓVEIS HISTÓRICOS

N.º 7

UNIDADE REGIONAL: BELO HORIZONTE

BEM MÓVEL: PARAFUSO DE FIXAÇÃO DA TALA DE JUNÇÃO

LOCAL DA INSPEÇÃO: MUSEU FERROVIÁRIO DE FORMIGA

TÉCNICO DA INV/RFFSA: CARLOS ALBERTO BICALHO DOS SANTOS

MAT: 21.081.088-2

DATA DA INSPEÇÃO: 15/4/2009

TÉCNICO DO IPHAN: MAT:

MAT:

Nº Pat/Tombo: Bem Tombado

Estado Geral:

REGULAR

Tipo do Bem: MÓVEL

Valor Hist., Artístico e Cultural: SIM

Funcionamento: NÃO FUNCIONA

Ferramental: NÃO

Instalado no Local de Trabalho: NÃO

Observações:

REFERÊNCIA: 048 - BEM EM PODER DA PREFEITURA MUNICIPAL DE FORMIGA



ASSINATURA DOS RESPONSÁVEIS:

INV / RFFSA

Engº Carlos Alberto Bicalho dos Santos

Matricula: 21.081.088-2

IPHAN



FICHA DE INSPEÇÃO - BENS MÓVEIS HISTÓRICOS

N.º 8

UNIDADE REGIONAL: BELO HORIZONTE		BEM MÓVEL: PLACA CENTENÁRIO EFOM 1881 A 1981	
LOCAL DA INSPEÇÃO: MUSEU FERROVIÁRIO DE FORMIGA		DATA DA INSPEÇÃO: 15/4/2009	
TÉCNICO DA INV/RFFSA: CARLOS ALBERTO BICALHO DOS SANTOS		MAT: 21.081.088-2	
TÉCNICO DO IPHAN:		MAT:	
N.º Patr/Tombado:	Bem Tombado	Estado Geral:	REGULAR
S/N		Tipo do Bem:	MÓVEL
Valor Hist., Artístico e Cultural:	SIM	Funcionamento:	NÃO FUNCIONA
Fermental:	NÃO	Instalado no Local de Trabalho:	NÃO
Observações:			
REFERÊNCIA: 011 - BEM EM PODER DA PREFEITURA MUNICIPAL DE FORMIGA			
ASSINATURA DOS RESPONSÁVEIS:			
		INV / RFFSA	
Eng.º Carlos Alberto Bicalho dos Santos Matrícula: 21.081.088-2		IPHAN	



FICHA DE INSPEÇÃO - BENS MÓVEIS HISTÓRICOS

N.º 9

UNIDADE REGIONAL: BELO HORIZONTE		BEM MÓVEL: MALOTE "CET FORMIGA" Nº 239		LOCAL DA INSPEÇÃO: MUSEU FERROVIÁRIO DE FORMIGA		TÉCNICO DA INSPEÇÃO: CARLOS ALBERTO BICALHO DOS SANTOS		TÉCNICO DO IPHAN: MAT: 21.081.088-2	
Nº Patr/Tombado:		Bem Tombado		Estado Geral: REGULAR		Tipo do Bem: MÓVEL		Valor Hist., Artístico e Cultural: NÃO	
SIM		Funcionamento: NÃO FUNCIONA		Instalado no Local de Trabalho: NÃO		Observações: REFERÊNCIA: 011 - BEM EM PODER DA PREFEITURA MUNICIPAL DE FORMIGA		Ferramental: NÃO	
ASSINATURA DOS RESPONSÁVEIS: 									
Eng.º Carlos Alberto Bicalho dos Santos INV / RFFSA					IPHAN				
Matrícula: 21.081.088-2									



FICHA DE INSPEÇÃO - BENS MÓVEIS HISTÓRICOS

Nº. 10

UNIDADE REGIONAL: BELO HORIZONTE		BEM MÓVEL: LIVRO DE PASSAGEIROS		LOCAL DA INSPEÇÃO: MUSEU FERROVIÁRIO DE FORMIGA		TÉCNICO DA INSPEÇÃO: CARLOS ALBERTO BICALHO DOS SANTOS		TÉCNICO DO IPHAN:	
DATA DA INSPEÇÃO: 15/4/2009		MAT: 21.081.088-2		MAT: 21.081.088-2		MAT:			
Nº Patr/Tombo:		Bem Tombado		Estado Geral::		REGULAR		Tipo do Bem: MÓVEL	
Valor Hist., Artístico e Cultural:		SIM		Funcionamento:		NÃO FUNCIONA			
Ferramental:		NÃO		Instalado no Local de Trabalho:		NÃO			
Observações:									
REFERÊNCIA: 035 - BEM EM PODER DA PREFEITURA MUNICIPAL DE FORMIGA									
ASSINATURA DOS RESPONSÁVEIS:									
					INVI/RFFSA				
Engº Carlos Alberto Bicalho dos Santos Matrícula: 21.081.088-2					IPHAN				