

IPHAN

UNIDADE REGIONAL DE BELO HORIZONTE - URBEL

BENS MÓVEIS

Nº 032/2009

TERMO DE TRANSFERÊNCIA

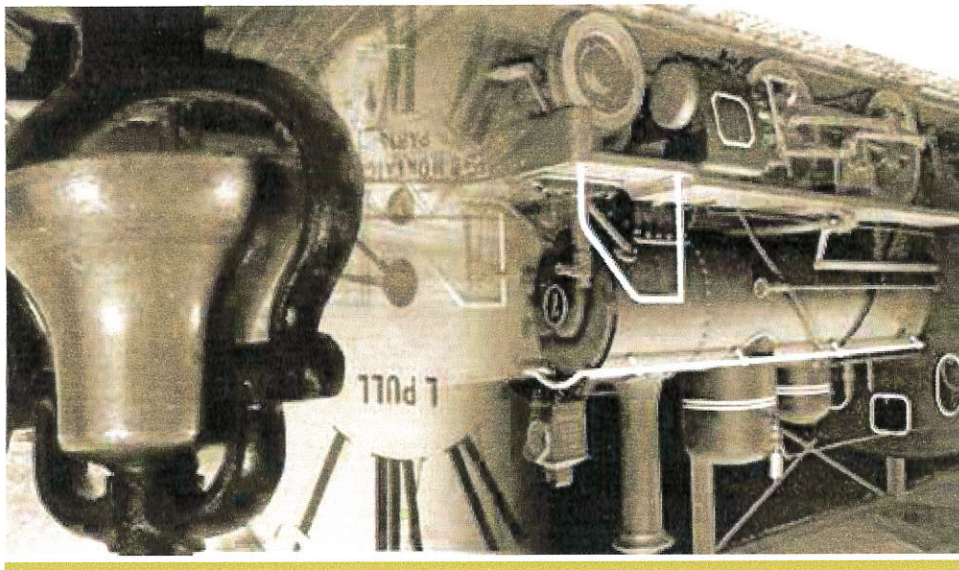

CÓPIA

Inventariança da extinta Rede Ferroviária Federal S.A. - RFFSA
Assessoria do Ministério do Planejamento, Orçamento e Gestão

MINISTÉRIO DOS TRANSPORTES



CONTEÚDO

TERMO DE TRANSFERÊNCIA

PLANILHA DE RESUMO

FICHAS DE INSPEÇÃO



MINISTÉRIO DOS TRANSPORTES

Inventariante da extinta Rede Ferroviária Federal S. A. – RFFSA

**TERMO DE TRANSFERÊNCIA N.º 032/2009,
DOS BENS MÓVEIS DE VALOR HISTÓRICO,
ARTÍSTICO E CULTURAL, VINCULADOS A
UNIDADE REGIONAL DE BELO HORIZONTE,
DA EXTINTA REDE FERROVIÁRIA FEDERAL
S.A. – RFFSA, PARA O INSTITUTO DO
PATRIMÔNIO HISTÓRICO E ARTÍSTICO
NACIONAL - IPHAN, NA FORMA ABAIXO:**

**O INVENTARIANTE DA EXTINTA REDE FERROVIÁRIA
FEDERAL S.A. – RFFSA, com fundamento no art. 9º, da Lei n.º 11.483/2007, de
31/05/2007, e tendo em vista o disposto no art. 5º, inciso IV, alínea "a" do Decreto
n.º 6.018, de 22/01/2007, formaliza a transferência para o INSTITUTO
DO PATRIMÔNIO HISTÓRICO E ARTÍSTICO NACIONAL - IPHAN, dos bens
móveis de valor artístico, histórico e cultural, bem como da documentação e as
demais informações relativas aos referidos bens relacionados em anexo, os quais
fazem parte integrante do presente Termo, observadas as condições seguintes:**

**I – O INSTITUTO DO PATRIMÔNIO HISTÓRICO E ARTÍSTICO
NACIONAL - IPHAN, assume a responsabilidade pela guarda e manutenção dos
bens móveis históricos ora transferidos, discriminados em anexo, a partir da data da
assinatura do presente Termo.**

**II – Cabe ao IPHAN administrar e exercer o controle dos bens
vinculados ao Termo para a execução das atribuições de que trata o Art. 9º da Lei
11.483/07.**

Rio de Janeiro, de _____ de 2009.

CACIO ANTONIO RAMOS

Inventariante da Extinta Rede Ferroviária Federal

LUIZ FERNANDO DE ALMEIDA

Presidente do IPHAN

MINISTÉRIO DOS TRANSPORTES
Inventariança da Extinta Rede Ferroviária Federal S. A. - RFFSA
Comissão de Bens Históricos - Portaria 14

Planilha de Bens Históricos: BELO HORIZONTE

<i>Inspeção</i>		<i>Bem</i>	<i>Número Patrimônio</i>	<i>Valor Histórico</i>	<i>Bem Tombado</i>	<i>Observação</i>
<i>Ficha</i>	<i>Data Local da Inspeção</i>					
1	14/04/2009	MUSEU FERROVIÁRIO DE DIVINÓPOLIS	TELEFONE A MAGNETO	S/N	SIM	
2	14/04/2009	MUSEU FERROVIÁRIO DE DIVINÓPOLIS	BASE DE COFRE EM MADEIRA	S/N	SIM	
3	14/04/2009	MUSEU FERROVIÁRIO DE DIVINÓPOLIS	BATERIA A MAGNETO	S/N	SIM	
4	14/04/2009	MUSEU FERROVIÁRIO DE DIVINÓPOLIS	SUPORTE DE BANDEIRA COM 3 BANDEIRAS (AMARELA, VERMELHA E VERDE)	S/N	SIM	
5	14/04/2009	MUSEU FERROVIÁRIO DE DIVINÓPOLIS	PICOTADOR DE BILHETES (3 UNIDADES)	S/N	SIM	
6	14/04/2009	MUSEU FERROVIÁRIO DE DIVINÓPOLIS	TELÉGRAFO	2461657	SIM	
7	14/04/2009	MUSEU FERROVIÁRIO DE DIVINÓPOLIS	TELÉGRAFO	2461659	SIM	
8	14/04/2009	MUSEU FERROVIÁRIO DE DIVINÓPOLIS	CAMPAINHA DE STAFF	S/N	SIM	
9	14/04/2009	MUSEU FERROVIÁRIO DE DIVINÓPOLIS	CAIXA COM BILHETES DE PASSAGENS	S/N	SIM	
10	14/04/2009	MUSEU FERROVIÁRIO DE DIVINÓPOLIS	PLACA DE LOCOMOTIVA "BERLIN WINDAU"	S/N	SIM	
11	14/04/2009	MUSEU FERROVIÁRIO DE DIVINÓPOLIS	PLACA DE CENTENÁRIO "EFOM" - 1891 A 1981	S/N	SIM	
12	14/04/2009	MUSEU FERROVIÁRIO DE DIVINÓPOLIS	DATADOR	S/N	SIM	

MINISTÉRIO DOS TRANSPORTESInventariança da Extinta Rede Ferroviária Federal S. A. - RFFSA
Comissão de Bens Históricos - Portaria 14**Planilha de Bens Históricos: BELO HORIZONTE**

<i>Inspeção</i>	<i>Data Local da Inspeção</i>	<i>Bem</i>	<i>Número Patrimônio</i>	<i>Valor Histórico</i>	<i>Bem Tombado</i>	<i>Observação</i>
13	14/04/2009	MUSEU FERROVIÁRIO DE DIVINÓPOLIS	COMPASSO COM PONTA SECA	S/N	SIM	
14	14/04/2009	MUSEU FERROVIÁRIO DE DIVINÓPOLIS	PREGO DE LINHA (2 UNIDADES)	S/N	SIM	
15	14/04/2009	MUSEU FERROVIÁRIO DE DIVINÓPOLIS	TIREFOUND	S/N	SIM	
16	14/04/2009	MUSEU FERROVIÁRIO DE DIVINÓPOLIS	GRAMPO ELÁTICO	S/N	SIM	
17	14/04/2009	MUSEU FERROVIÁRIO DE DIVINÓPOLIS	NÍVEL	S/N	SIM	
18	14/04/2009	MUSEU FERROVIÁRIO DE DIVINÓPOLIS	TERMÔMETRO	S/N	SIM	
19	14/04/2009	MUSEU FERROVIÁRIO DE DIVINÓPOLIS	LÂMPIÃO (2 UNIDADES)	S/N	SIM	
20	14/04/2009	MUSEU FERROVIÁRIO DE DIVINÓPOLIS	LANTERNA DE ESTAÇÃO (2 UNIDADES)	S/N	SIM	
21	14/04/2009	MUSEU FERROVIÁRIO DE DIVINÓPOLIS	INJETOR DE LOCOMOTIVA A VAPOR	S/N	SIM	
22	14/04/2009	MUSEU FERROVIÁRIO DE DIVINÓPOLIS	BANCO DE ESTAÇÃO "RMV"	S/N	SIM	

Resumo para 'Unidade Regional' = BELO HORIZONTE (22 registros)

Resumo Geral



FICHA DE INSPEÇÃO - BENS MÓVEIS HISTÓRICOS

Nº. 1

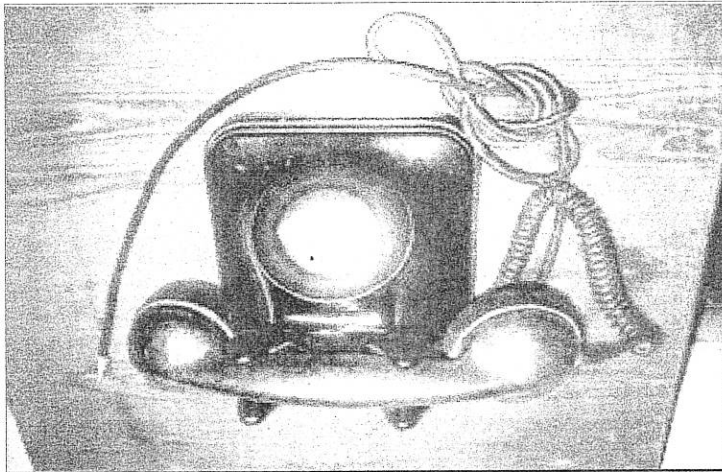
UNIDADE REGIONAL: BELO HORIZONTE		BEM MÓVEL: TELEFONE A MAGNETO		LOCAL DA INSPEÇÃO: MUSEU FERROVIÁRIO DE DIVINÓPOLIS	DATA DA INSPEÇÃO: 14/04/2009
TÉCNICO DA INV/RFFSA: CARLOS ALBERTO BICALHO DOS SANTOS		TÉCNICO DO IPHAN:		MAT: 21.081.088-2	MAT:
Nº Patrimônio	Bem Tombado	Estado Geral::	REGULAR	Tipo do Bem:	MÓVEL
Valor Hist., Artístico e Cultural:	SIM		Funcionamento:	NÃO FUNCIONA	
Ferramental:	NÃO		Instalado no Local de Trabalho:	NÃO	
Observações:					
					
ASSINATURA DOS RESPONSÁVEIS:					
INV / RFFSA			IPHAN		



FICHA DE INSPEÇÃO - BENS MÓVEIS HISTÓRICOS

Nº. 2

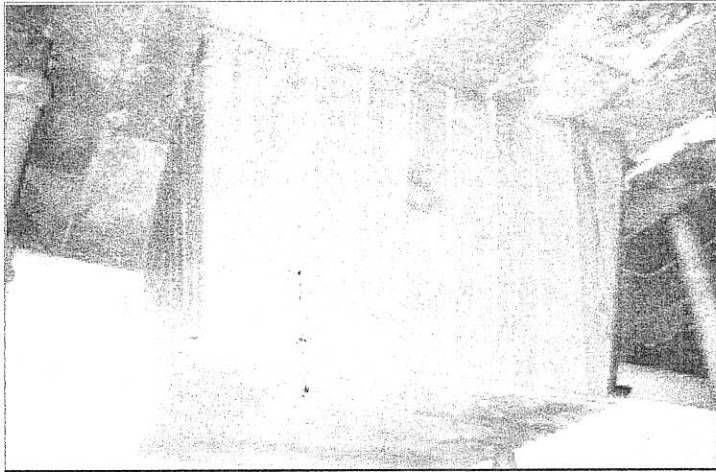
UNIDADE REGIONAL: BELO HORIZONTE		BEM MÓVEL: BASE DE COFRE EM MADEIRA		LOCAL DA INSPEÇÃO: MUSEU FERROVIÁRIO DE DIVINÓPOLIS		DATA DA INSPEÇÃO: 14/04/2009	
TÉCNICO DA INV/RFFSA: CARLOS ALBERTO BICALHO DOS SANTOS		TÉCNICO DO IPHAN:		MAT: 21.081.088-2		MAT:	
Nº Patrimônio		S/N		Estado Geral:		Tipo de Bem:	
Bem Tombado		REGULAR		MÓVEL			
Valor Hist., Artístico e Cultural:		SIM		Funcionamento:		NÃO FUNCIONA	
Ferramental:		NÃO		Instalado no Local de Trabalho:		NÃO	
Observações:							
							
ASSINATURA DOS RESPONSÁVEIS:							
INV / RFFSA				IPHAN			



FICHA DE INSPEÇÃO - BENS MÓVEIS HISTÓRICOS

Nº. 3

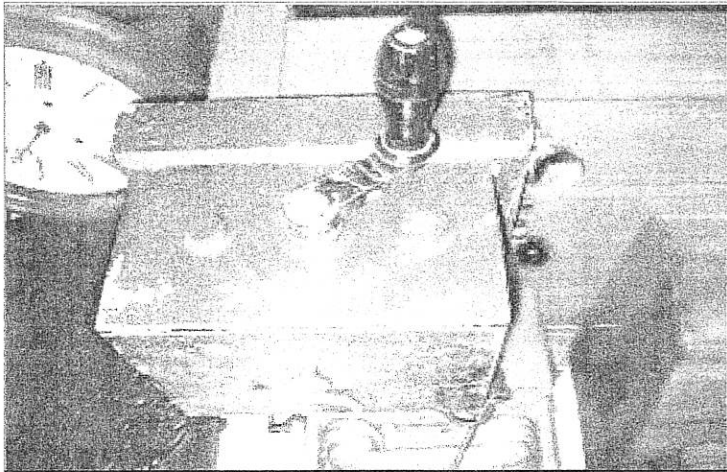
UNIDADE REGIONAL: BELO HORIZONTE		BEM MÓVEL: BATERIA A MAGNETO		LOCAL DA INSPEÇÃO: MUSEU FERROVIÁRIO DE DIVINÓPOLIS	DATA DA INSPEÇÃO: 14/04/2009
TÉCNICO DA INV/RFFSA: CARLOS ALBERTO BICALHO DOS SANTOS		TÉCNICO DO IPHAN:		MAT: 21.081.088-2	MAT:
Nº Patrimônio	Bem Tombado	Estado Geral:	REGULAR	Tipo do Bem:	MÓVEL
Valor Hist., Artístico e Cultural:	SIM	Funcionamento:	NÃO FUNCIONA	Ferramental:	NÃO
Observações:	REFERÊNCIA: 0274				
ASSINATURA DOS RESPONSÁVEIS:					
					
INV / RFFSA			IPHAN		



FICHA DE INSPEÇÃO - BENS MÓVEIS HISTÓRICOS

UNIDADE REGIONAL: BELO HORIZONTE	
BEM MÓVEL: SUPORTE DE BANDEIRA COM 3 BANDEIRAS (AMARELA, VERMELHA E VERDE)	
LOCAL DA INSPEÇÃO: MUSEU FERROVIÁRIO DE DIVINÓPOLIS	
DATA DA INSPEÇÃO: 14/04/2009	
TÉCNICO DA INV/RFFSA: CARLOS ALBERTO BICALHO DOS SANTOS	
TÉCNICO DO IPHAN: MAT: 21.081.088-2	
Nº Patrimônio	Bem Tombado
S/N	Estado Geral: REGULAR
Valor Hist, Artístico e Cultural:	Funcionamento: NÃO FUNCIONA
Ferramental:	Instalado no Local de Trabalho: NÃO
Observações:	
ASSINATURA DOS RESPONSÁVEIS:	
INV / RFFSA	IPHAN



FICHA DE INSPEÇÃO - BENS MÓVEIS HISTÓRICOS

Nº. 5

UNIDADE REGIONAL: BELO HORIZONTE		BEM MÓVEL: PICOTADOR DE BILHETES (3 UNIDADES)		LOCAL DA INSPEÇÃO: MUSEU FERROVIÁRIO DE DIVINÓPOLIS		DATA DA INSPEÇÃO: 14/04/2009	
TÉCNICO DA INV/RFFSA: CARLOS ALBERTO BICALHO DOS SANTOS		TÉCNICO DO IPHAN:		MAT: 21.081.088-2		MAT:	
Nº Patrimônio		Estado Geral:		Tipo do Bem:			
Bem Tombado		REGULAR		MÓVEL			
Valor Hist., Artístico e Cultural:		Funcionamento:		S/N			
SIM		TOTAL		S/N			
Ferramental:		Instalado no Local de Trabalho:		Observações:			
NÃO		NÃO					
ASSINATURA DOS RESPONSÁVEIS:		INV / RFFSA		IPHAN			

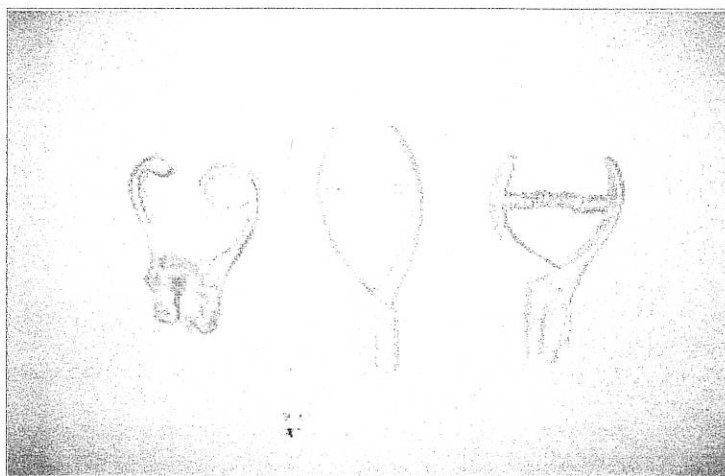



FICHA DE INSPEÇÃO - BENS MÓVEIS HISTÓRICOS

N.º 6

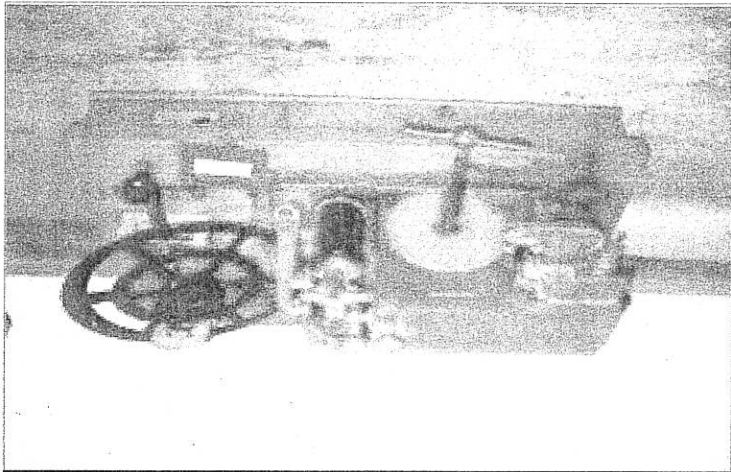
UNIDADE REGIONAL: BELO HORIZONTE		BEM MÓVEL: TELEGRAFO		LOCAL DA INSPEÇÃO: MUSEU FERROVIÁRIO DE DIVINÓPOLIS		DATA DA INSPEÇÃO: 14/04/2009	
TÉCNICO DA INV/RFFSA: CARLOS ALBERTO BICALHO DOS SANTOS		TÉCNICO DO IPHAN: MAT: 21.081.088-2		MAT: 21.081.088-2		MAT: 21.081.088-2	
Nº Patrimônio: 2461657		Bem Tombado		Estado Geral: REGULAR		Tipo do Bem: MÓVEL	
Valor Hist., Artístico e Cultural: SIM		Valor Hist., Artístico e Cultural: NÃO FUNCIONA		Funcionamento: NÃO FUNCIONA		Tipo do Bem: MÓVEL	
Ferramental: NÃO		Ferramental: NÃO		Instalado no Local de Trabalho: NÃO		Tipo do Bem: MÓVEL	
Observações:							
							
ASSINATURA DOS RESPONSÁVEIS:							
INV / RFFSA				IPHAN			

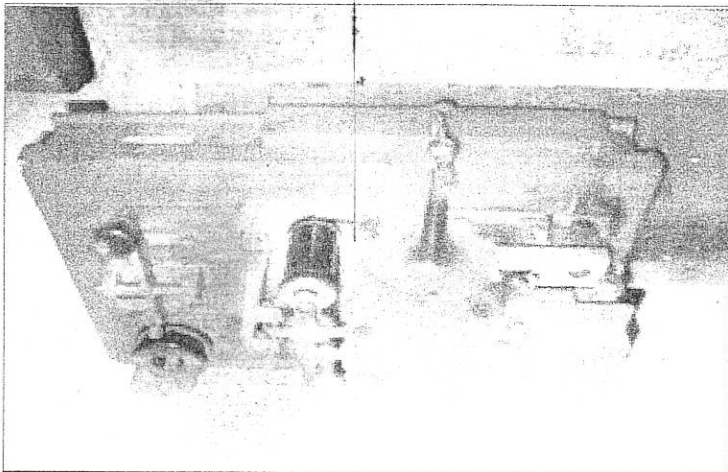

FICHA DE INSPEÇÃO - BENS MÓVEIS HISTÓRICOS

UNIDADE REGIONAL: BELO HORIZONTE		BEM MÓVEL: TELEGRAFO		LOCAL DA INSPEÇÃO: MUSEU FERROVIÁRIO DE DIVINÓPOLIS		DATA DA INSPEÇÃO: 14/04/2009	
TÉCNICO DA INV/RFFSA: CARLOS ALBERTO BICALHO DOS SANTOS		TÉCNICO DO IPHAN: MAT: 21.081.088-2		MAT: 21.081.088-2		MAT: 21.081.088-2	
Nº Patrimônio: 2461659		Bem Tombado		Estado Geral: REGULAR		Tipo de Bem: MÓVEL	
Valor Hist., Artístico e Cultural: SIM		Funcionamento: NÃO FUNCIONA		Ferramental: NÃO		Observações:	
Instalado no Local de Trabalho: NÃO							
ASSINATURA DOS RESPONSÁVEIS:		INV / RFFSA		IPHAN			
							



FICHA DE INSPEÇÃO - BENS MÓVEIS HISTÓRICOS

Nº. 8

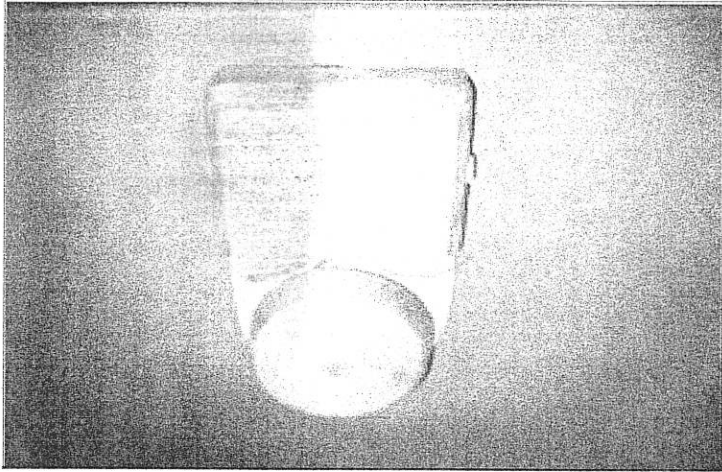
UNIDADE REGIONAL: BELO HORIZONTE		BEM MÓVEL: CAMPAINHA DE STAFF		LOCAL DA INSPEÇÃO: MUSEU FERROVIÁRIO DE DIVINÓPOLIS	DATA DA INSPEÇÃO: 14/04/2009
TÉCNICO DA INV/RFFSA: CARLOS ALBERTO BICALHO DOS SANTOS		TÉCNICO DO IPHAN:		MAT: 21.081.088-2	MAT:
Nº Patrimônio	Bem Tombado	Estado Geral:	Tipo do Bem:		
S/N		REGULAR	MÓVEL		
Valor Hist., Artístico e Cultural:		Funcionamento:			
SIM		NÃO FUNCIONA			
Ferramental:		Instalado no Local de Trabalho:			
NÃO		NÃO			
Observações:					
					
ASSINATURA DOS RESPONSÁVEIS:					
INV / RFFSA			IPHAN		



FICHA DE INSPEÇÃO - BENS MÓVEIS HISTÓRICOS

Nº. 9

UNIDADE REGIONAL: BELO HORIZONTE		BEM MÓVEL: CAIXA COM BILHETES DE PASSAGENS		LOCAL DA INSPEÇÃO: MUSEU FERROVIÁRIO DE DIVINÓPOLIS		DATA DA INSPEÇÃO: 14/04/2009	
TÉCNICO DA INV/RFFSA: CARLOS ALBERTO BICALHO DOS SANTOS		TÉCNICO DO IPHAN:		MAT: 21.081.088-2		MAT:	
Nº Patrimônio	Bem Tombado	Estado Geral:	BOM	Tipo do Bem:	MÓVEL		
Valor Hist., Artístico e Cultural:	SIM	Funcionamento:	NÃO FUNCIONA				
Ferramental:	NÃO	Instalado no Local de Trabalho:	NÃO				
Observações:							
ASSINATURA DOS RESPONSÁVEIS:							
INV / RFFSA				IPHAN			



FICHA DE INSPEÇÃO - BENS MÓVEIS HISTÓRICOS

N.º 10

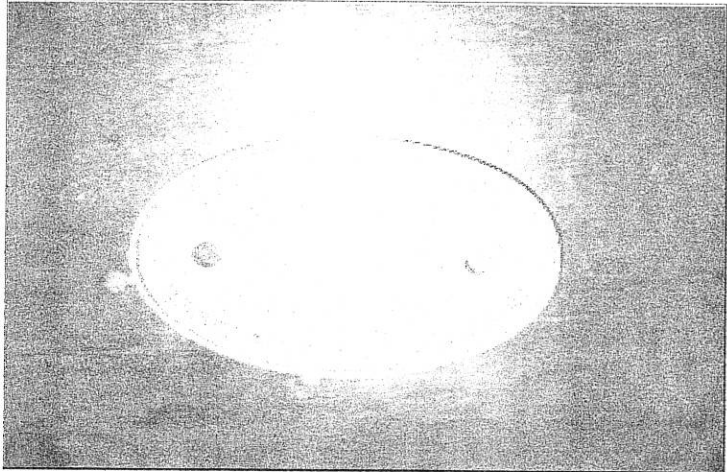
UNIDADE REGIONAL: BELO HORIZONTE		BEM MÓVEL: PLACA DE LOCOMOTIVA "BERLIN WINDAU"		LOCAL DA INSPEÇÃO: MUSEU FERROVIÁRIO DE DIVINÓPOLIS		DATA DA INSPEÇÃO: 14/04/2009	
TÉCNICO DA INV/RFFSA: CARLOS ALBERTO BICALHO DOS SANTOS		TÉCNICO DO IPHAN:		MAT: 21.081.088-2		MAT:	
N.º Patrimônio	Bem Tombado	Estado Geral:	BOM	Tipo do Bem:	MÓVEL		
Valor Hist., Artístico e Cultural:	SIM	Funcionamento:	NÃO FUNCIONA				
Ferramental:	NÃO	Instalado no Local de Trabalho:	NÃO				
Observações:							
							
ASSINATURA DOS RESPONSÁVEIS:							
INV / RFFSA				IPHAN			



FICHA DE INSPEÇÃO - BENS MÓVEIS HISTÓRICOS

UNIDADE REGIONAL: BELO HORIZONTE

BEM MÓVEL: PLACA DE CENTENÁRIO "EFOM" - 1891 A 1981

LOCAL DA INSPEÇÃO: MUSEU FERROVIÁRIO DE DIVINÓPOLIS

TÉCNICO DA INV/RFFSA: CARLOS ALBERTO BICALHO DOS SANTOS

TÉCNICO DO IPHAN: _____

MAT: _____

Nº Patrimônio	Bem Tombado	Estado Geral: BOM	Tipo do Bem: MÓVEL
Valor Hist., Artístico e Cultural:	SIM		
Ferramental:	NÃO		
Instalado no Local de Trabalho:	NÃO		
Funcionamento:	NÃO FUNCIONA		
Observações:			

ASSINATURA DOS RESPONSÁVEIS:

INV / RFFSA

IPHAN

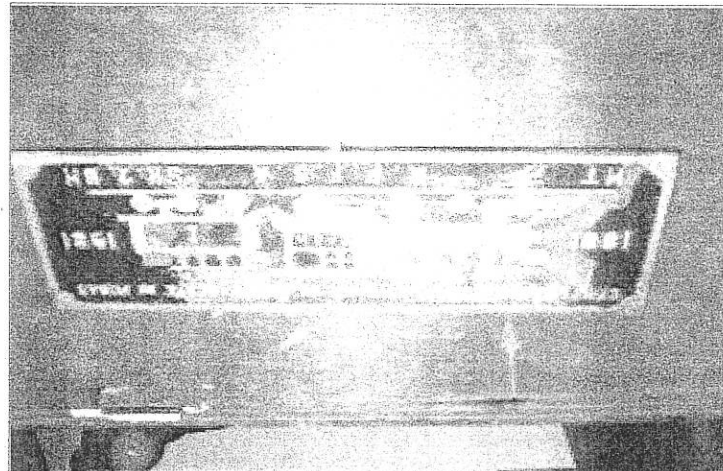



FICHA DE INSPEÇÃO - BENS MÓVEIS HISTÓRICOS

UNIDADE REGIONAL: BELO HORIZONTE	
BEM MÓVEL: DATADOR	
LOCAL DA INSPEÇÃO: MUSEU FERROVIÁRIO DE DIVINÓPOLIS	
TÉCNICO DA INSPEÇÃO: CARLOS ALBERTO BICALHO DOS SANTOS	
TÉCNICO DO IPHAN:	
MATERIAL: MAT: 21.081.088-2	
MATERIAL: MAT:	
Nº Patrimônio	Bem Tombado
S/N	Estado Geral: BOM
Valor Hist., Artístico e Cultural:	Funcionamento: NÃO FUNCIONA
Ferramental:	Instalado no Local de Trabalho: NÃO
Observações:	
ASSINATURA DOS RESPONSÁVEIS:	
INV / RFFSA	IPHAN



FICHA DE INSPEÇÃO - BENS MÓVEIS HISTÓRICOS

Nº. 13

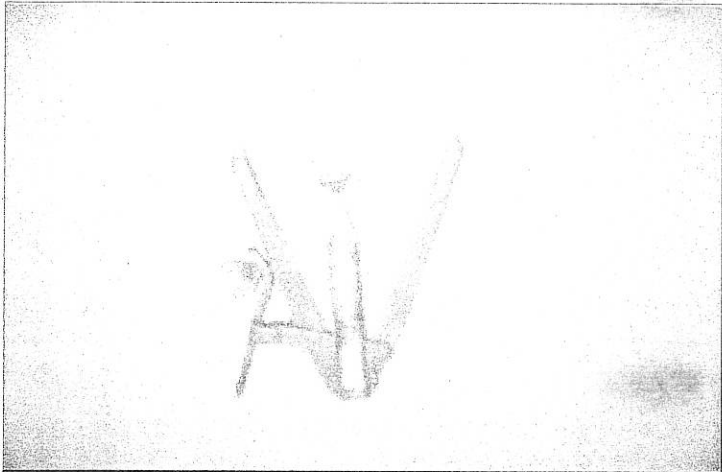
UNIDADE REGIONAL: BELO HORIZONTE		BEM MÓVEL: COMPASSO COM PONTA SECA		LOCAL DA INSPEÇÃO: MUSEU FERROVIÁRIO DE DIVINÓPOLIS	DATA DA INSPEÇÃO: 14/04/2009
TÉCNICO DA INV/RFFSA: CARLOS ALBERTO BICALHO DOS SANTOS		TÉCNICO DO IPHAN:		MAT: 21.081.088-2	
MAT:		TÉCNICO DO IPHAN:		MAT:	
Nº Patrimônio	Bem Tombado	Estado Geral:	Tipo do Bem:		
S/N		BOM	MÓVEL		
Valor Hist., Artístico e Cultural:		Funcionamento:			
SIM		NÃO FUNCIONA			
Ferramental:		Instalado no Local de Trabalho:			
NÃO		NÃO			
Observações:					
ASSINATURA DOS RESPONSÁVEIS:					
					
INV / RFFSA			IPHAN		



FICHA DE INSPEÇÃO - BENS MÓVEIS HISTÓRICOS

UNIDADE REGIONAL: BELO HORIZONTE		BEM MÓVEL: PREGO DE LINHA (2 UNIDADES)		LOCAL DA INSPEÇÃO: MUSEU FERROVIÁRIO DE DIVINÓPOLIS		DATA DA INSPEÇÃO: 14/04/2009	
TÉCNICO DA INV/RFFSA: CARLOS ALBERTO BICALHO DOS SANTOS		TÉCNICO DO IPHAN:		MAT: 21.081.088-2		MAT:	
Nº Patrimônio	Bem Tombado	Estado Geral:	Tipo do Bem:				
S/N	BOM	BOM	MÓVEL				
Valor Hist., Artístico e Cultural:	Funcionamento:						
SIM	NÃO FUNCIONA						
Ferretal:	Instalado no Local de Trabalho:						
NÃO	NÃO						
Observações:							
ASSINATURA DOS RESPONSÁVEIS:							
INV / RFFSA							
IPHAN							



FICHA DE INSPEÇÃO - BENS MÓVEIS HISTÓRICOS

N.º 15

UNIDADE REGIONAL: BELO HORIZONTE		BEM MÓVEL: TIREFOUND		LOCAL DA INSPEÇÃO: MUSEU FERROVIÁRIO DE DIVINÓPOLIS		DATA DA INSPEÇÃO: 14/04/2009	
TÉCNICO DA INV/RFFSA: CARLOS ALBERTO BICALHO DOS SANTOS		MAT: 21.081.088-2		MAT:		TÉCNICO DO IPHAN:	
Nº Patrimônio	Bem Tombado	Estado Geral:	BOM	Tipo de Bem:	MÓVEL		
Valor Hist., Artístico e Cultural:	SIM	Funcionamento:	NÃO FUNCIONA				
Ferramental:	NÃO	Instalado no Local de Trabalho:	NÃO				
Observações:							
ASSINATURA DOS RESPONSÁVEIS:							
INV / RFFSA				IPHAN			

MINISTÉRIO DOS TRANSPORTES

Inventariança da Extinta Rede Ferroviária Federal S.A. - RFFSA
 Comissão de Bens Históricos - Portaria 14



FICHA DE INSPEÇÃO - BENS MÓVEIS HISTÓRICOS

Nº. 16

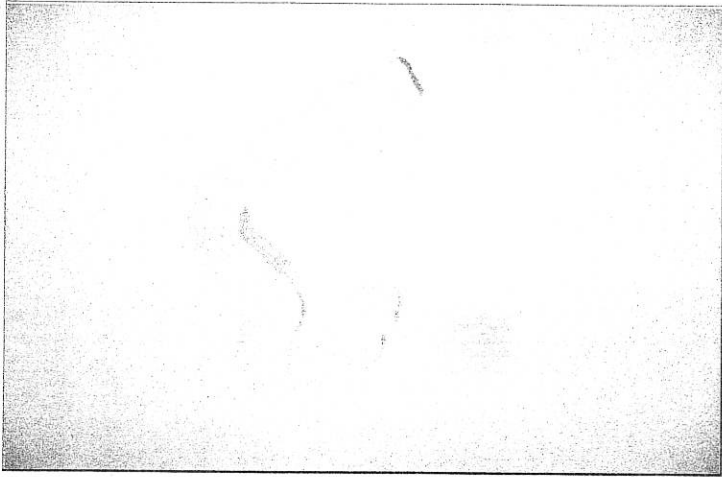
UNIDADE REGIONAL: BELO HORIZONTE		BEM MÓVEL: GRAMPO ELÁTICO		LOCAL DA INSPEÇÃO: MUSEU FERROVIÁRIO DE DIVINÓPOLIS		DATA DA INSPEÇÃO: 14/04/2009	
TÉCNICO DA INSPEÇÃO: CARLOS ALBERTO BICALHO DOS SANTOS		TÉCNICO DO IPHAN:		MAT: 21.081.088-2		MAT:	
Nº Patrimônio	Bem Tombado	Estado Geral:	BOM	Tipo do Bem:	MÓVEL		
Valor Hist., Artístico e Cultural:	SIM	Funcionamento:	NÃO FUNCIONA				
Ferramental:	NÃO	Instalado no Local de Trabalho:	NÃO				
Observações:							
							
ASSINATURA DOS RESPONSÁVEIS:							
				INV / RFFSA		IPHAN	



FICHA DE INSPEÇÃO - BENS MÓVEIS HISTÓRICOS

Nº. 17

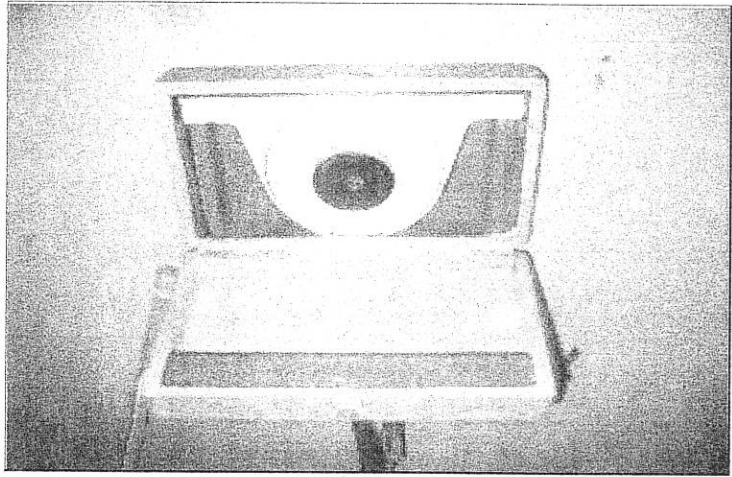
UNIDADE REGIONAL: BELO HORIZONTE		BEM MÓVEL: NÍVEL		LOCAL DA INSPEÇÃO: MUSEU FERROVIÁRIO DE DIVINÓPOLIS	DATA DA INSPEÇÃO: 14/04/2009
TÉCNICO DA INV/RFFSA: CARLOS ALBERTO BICALHO DOS SANTOS		TÉCNICO DO IPHAN:		MAT: 21.081.088-2	MAT:
Nº Patrimônio	Bem Tombado	Estado Geral::	BOM	Tipo do Bem:	MÓVEL
S/N		Estado Geral::	BOM		
Valor Hist., Artístico e Cultural:	SIM	Funcionamento:	NÃO FUNCIONA		
Ferramental:	NÃO	Instalado no Local de Trabalho:	NÃO		
Observações:					
					
ASSINATURA DOS RESPONSÁVEIS:					
INV / RFFSA			IPHAN		



FICHA DE INSPEÇÃO - BENS MÓVEIS HISTÓRICOS

Nº. 18

UNIDADE REGIONAL: BELO HORIZONTE		BEM MÓVEL: TERMÔMETRO		LOCAL DA INSPEÇÃO: MUSEU FERROVIÁRIO DE DIVINÓPOLIS		DATA DA INSPEÇÃO: 14/04/2009	
TÉCNICO DA INV/RFFSA: CARLOS ALBERTO BICALHO DOS SANTOS		MAT: 21.081.088-2		MAT:		TÉCNICO DO IPHAN:	
Nº Patrimônio		S/N		Valor Hist., Artístico e Cultural:		SIM	
Bem Tombado		Estado Geral::		Funcionamento:		NÃO FUNCIONA	
BOM		MÓVEL		Tipo do Bem:		NÃO	
Ferramental:		Instalado no Local de Trabalho:		Observações:		NÃO	
ASSINATURA DOS RESPONSÁVEIS:		INV / RFFSA		IPHAN			

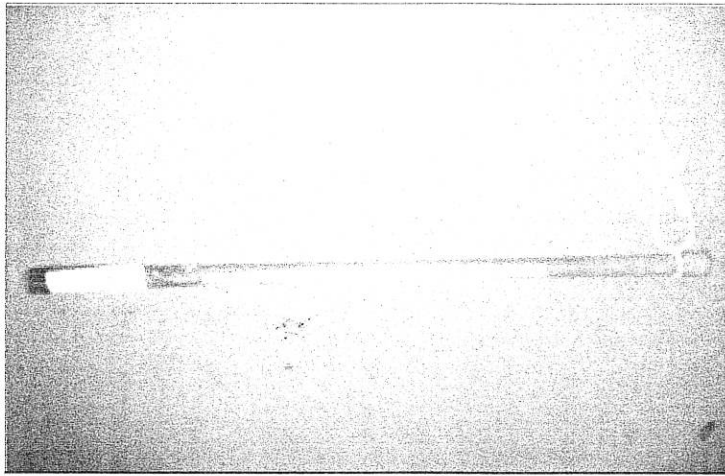



FICHA DE INSPEÇÃO - BENS MÓVEIS HISTÓRICOS

Nº. 19

UNIDADE REGIONAL: BELO HORIZONTE		BEM MÓVEL: LAMPIÃO (2 UNIDADES)		LOCAL DA INSPEÇÃO: MUSEU FERROVIÁRIO DE DIVINÓPOLIS		DATA DA INSPEÇÃO: 14/04/2009	
TÉCNICO DA INV/RFFSA: CARLOS ALBERTO BICALHO DOS SANTOS		TÉCNICO DO IPHAN:		MAT: 21.081.088-2		MAT:	
Nº Patrimônio		Estado Geral:		Tipo do Bem:			
S/N		RUIM		MÓVEL			
Bem Tombado		Estado Geral::		Tipo do Bem:			
Valor Hist., Artístico e Cultural:		Funcionamento:		Tipo do Bem:			
SIM		NÃO FUNCIONA		MÓVEL			
Ferramental:		Instalado no Local de Trabalho:		Tipo do Bem:			
NÃO		NÃO		MÓVEL			
Observações:							
ASSINATURA DOS RESPONSÁVEIS:							
INV / RFFSA				IPHAN			



FICHA DE INSPEÇÃO - BENS MÓVEIS HISTÓRICOS

N.º 20

UNIDADE REGIONAL: BELO HORIZONTE		BEM MÓVEL: LANTERNA DE ESTAÇÃO (2 UNIDADES)		LOCAL DA INSPEÇÃO: MUSEU FERROVIÁRIO DE DIVINÓPOLIS		DATA DA INSPEÇÃO: 14/04/2009	
TÉCNICO DA INV/RFFSA: CARLOS ALBERTO BICALHO DOS SANTOS		TÉCNICO DO IPHAN:		MAT: 21.081.088-2		MAT:	
Nº Patrimônio	Bem Tombado	Estado Geral:	RUIM	Tipo do Bem:	MÓVEL		
Valor Hist., Artístico e Cultural:	SIM	Funcionamento:	NÃO FUNCIONA				
Ferramental:	NÃO	Instalado no Local de Trabalho:	NÃO				
Observações:							
ASSINATURA DOS RESPONSÁVEIS:							
INV / RFFSA				IPHAN			

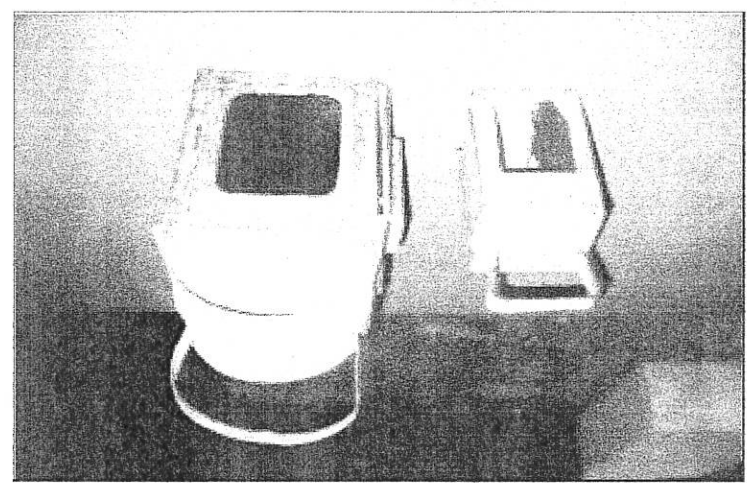

MINISTÉRIO DOS TRANSPORTES

Inventariação da Extinguished Rede Ferroviária Federal S. A. - RFFSA

Comissão de Bens Históricos - Portaria 14



FICHA DE INSPEÇÃO - BENS MÓVEIS HISTÓRICOS

Nº. 21

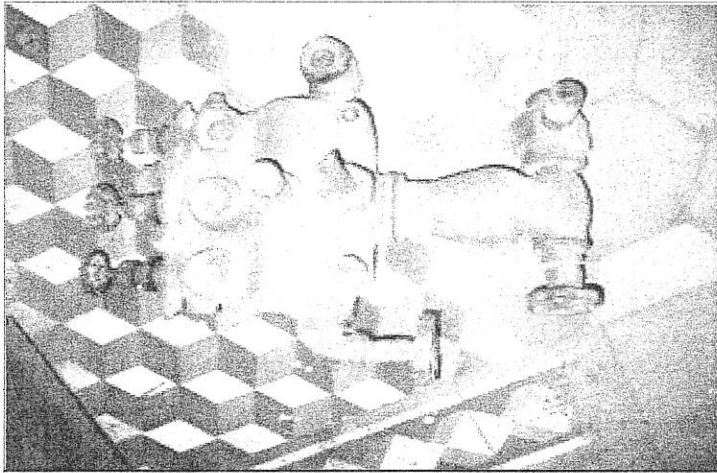
UNIDADE REGIONAL: BELO HORIZONTE		BEM MÓVEL: INJETOR DE LOCOMOTIVA A VAPOR		LOCAL DA INSPEÇÃO: MUSEU FERROVIÁRIO DE DIVINÓPOLIS		DATA DA INSPEÇÃO: 14/04/2009	
TÉCNICO DA INV/RFFSA: CARLOS ALBERTO BICALHO DOS SANTOS		TÉCNICO DO IPHAN:		MAT: 21.081.088-2		MAT:	
Nº Patrimônio	Bem Tombado	Estado Geral:	RUM	Tipo do Bem:	MÓVEL		
Valor Hist, Artístico e Cultural:	SIM		Funcionamento:	NÃO FUNCIONA			
Ferramental:	NÃO		Instalado no Local de Trabalho:	NÃO			
Observações:							
							
ASSINATURA DOS RESPONSÁVEIS:							
INV / RFFSA				IPHAN			



FICHA DE INSPEÇÃO - BENS MÓVEIS HISTÓRICOS

UNIDADE REGIONAL: BELO HORIZONTE
BEM MÓVEL: BANCO DE ESTAÇÃO "RMV"
LOCAL DA INSPEÇÃO: MUSEU FERROVIÁRIO DE DIVINÓPOLIS
TÉCNICO DA INV/RFFSA: CARLOS ALBERTO BICALHO DOS SANTOS
TÉCNICO DO IPHAN:
DATA DA INSPEÇÃO: 14/04/2009
MAT: 21.081.088-2
MAT:

Nº Patrimônio	Bem Tombado	Estado Geral:	RUIM	Tipo de Bem:	MÓVEL
Valor Hist., Artístico e Cultural:	Funcionamento: NÃO FUNCIONA				
Ferramental:	Instalado no Local de Trabalho: NÃO				
Observações:					

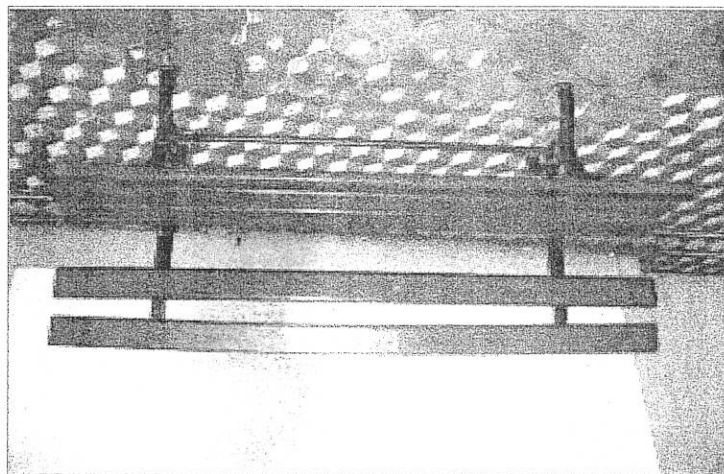

ASSINATURA DOS RESPONSÁVEIS:

INV / RFFSA

IPHAN