

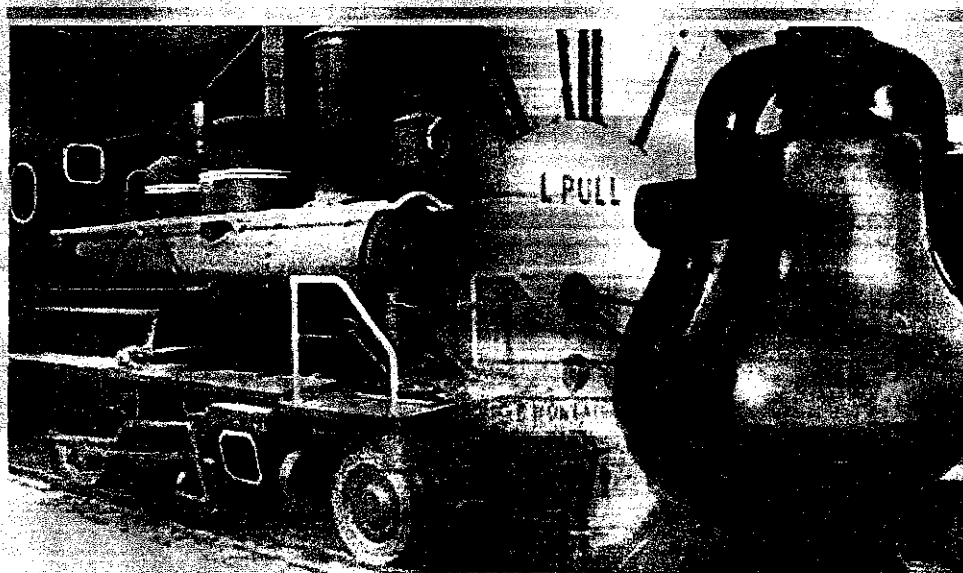

MINISTÉRIO DOS TRANSPORTES

Inventariança da extinta Rede Ferroviária Federal S.A. - RFFSA

Assessoria do Ministério do Planejamento, Orçamento e Gestão



TERMO DE TRANSFERÊNCIA

Nº 030/2009

BENS MÓVEIS

UNIDADE REGIONAL DE FORTALEZA - URFOR

ITAM

CONTEÚDO

LETRAS LÍTIAS REFINA

PLANTA DE REFINO

DE INSCRIÇÃO



MINISTÉRIO DOS TRANSPORTES
Inventariança da extinta Rede Ferroviária Federal S. A. – RFFSA

**TERMO DE TRANSFERÊNCIA N.º 030/2009,
DOS BENS MÓVEIS DE VALOR HISTÓRICO,
ARTÍSTICO E CULTURAL, VINCULADOS A
UNIDADE REGIONAL DE FORTALEZA, DA
EXTINTA REDE FERROVIÁRIA FEDERAL S.A. –
RFFSA, PARA O INSTITUTO DO PATRIMÔNIO
HISTÓRICO E ARTÍSTICO NACIONAL - IPHAN,
NA FORMA ABAIXO:**

**O INVENTARIANTE DA EXTINTA REDE FERROVIÁRIA
FEDERAL S.A. – RFFSA**, com fundamento no art. 9º, da Lei n.º 11.483/2007, de
31/05/2007, e tendo em vista o disposto no art. 5º, inciso IV, alínea “a” do Decreto
n.º 6.018, de 22/01/2007, neste ato, formaliza a transferência para o **INSTITUTO DO
PATRIMÔNIO HISTÓRICO E ARTÍSTICO NACIONAL - IPHAN**, dos bens móveis de
valor artístico, histórico e cultural, bem como da documentação e as demais
informações relativas aos referidos bens relacionados em anexo, os quais fazem
parte integrante do presente Termo, observadas as condições seguintes:

**I – O INSTITUTO DO PATRIMÔNIO HISTÓRICO E ARTÍSTICO
NACIONAL - IPHAN**, assume a responsabilidade pela guarda e manutenção dos
bens móveis históricos ora transferidos, discriminados em anexo, a partir da data da
assinatura do presente Termo.

II – Cabe ao IPHAN administrar e exercer o controle dos bens
vinculados ao presente Termo para a execução das atribuições de que trata o Art. 9º
da Lei 11.483/07.

Rio de Janeiro, de de 2009.

CACIO ANTONIO RAMOS
Inventariante da Extinta Rede Ferroviária Federal

LUIZ FERNANDO DE ALMEIDA
Presidente do IPHAN





MINISTÉRIO DOS TRANSPORTES
Inventariança da Extinta Rede Ferroviária Federal S. A. - RFFSA
Comissão de Bens Históricos - Portaria 14

Planilha de Bens Históricos: FORTALEZA

Inspeção		Número	Valor	Bcm	Observação
Ficha	Data Local da Inspeção	Patrimônio	Histórico	Tombado	
1	25/03/2009	SEDE DO METROFOR - FORTALEZA	RELÓGIO CAPELINHA	S/N	
2	25/03/2009	SEDE DO METROFOR - FORTALEZA	RELÓGIO CAPELINHA	S/N	
3	25/03/2009	SEDE DO METROFOR - FORTALEZA	RELÓGIO CAPELINHA - VIDRO ESTILIZADO (COQUEIROS)	S/N	
4	25/03/2009	SEDE DO METROFOR - FORTALEZA	CADEIRA 3 LUGARES - ESPALDAR E ASSENTO EM PAI HINHA	VIDE OBS	

Quantidade para Unidade Regional = FORTALEZA (4 registros)

Resumo Geral

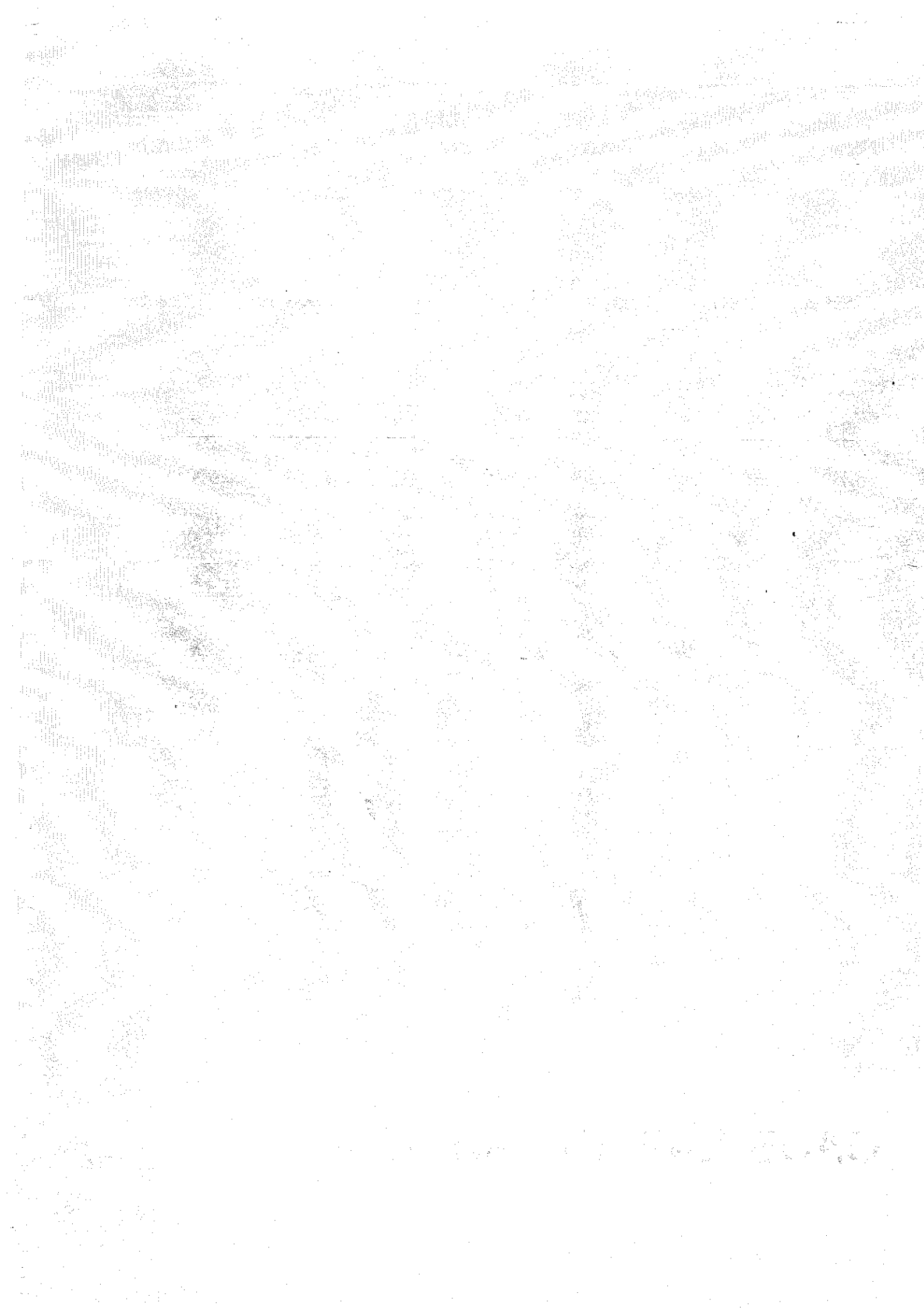



MINISTÉRIO DOS TRANSPORTES
Inventariança da Extinta Rede Ferroviária Federal S. A. - RFFSA
Comissão de Bens Históricos - Portaria 14

FICHA DE INSPEÇÃO - BENS MÓVEIS HISTÓRICOS

Nº. 1

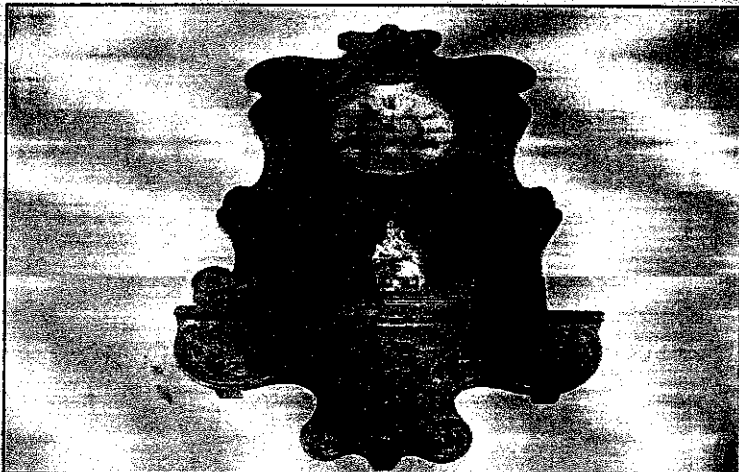
UNIDADE REGIONAL: FORTALEZA			
BEM MÓVEL: RELÓGIO CAPELINHA			
LOCAL DA INSPEÇÃO: SEDE DO METROFOR - FORTALEZA		DATA DA INSPEÇÃO: 25/03/2009	
TÉCNICO DA INV/RFFSA: DIOGENES JOSÉ TAVARES LINHARES		MAT: 12.034.403-3	
TÉCNICO DO IPHAN:		MAT:	
Nº Patrimônio S/N	Bem Tombado	Estado Geral: REGULAR	Tipo do Bem: MÓVEL
Valor Hist., Artístico e Cultural:		Funcionamento: NÃO FUNCIONA	
Ferramental: NÃO		Instalado no Local de Trabalho: NÃO	
Observações:			
			
ASSINATURA DOS RESPONSÁVEIS:			
_____ INV / RFFSA		_____ IPHAN	



MINISTÉRIO DOS TRANSPORTES
Inventariança da Extinta Rede Ferroviária Federal S. A. - RFFSA
Comissão de Bens Históricos - Portaria 14

FICHA DE INSPEÇÃO - BENS MÓVEIS HISTÓRICOS

Nº. 2

UNIDADE REGIONAL: FORTALEZA

BEM MÓVEL: RELÓGIO CAPELINHA

LOCAL DA INSPEÇÃO: SEDE DO METROFOR - FORTALEZA

DATA DA INSPEÇÃO: 25/03/2009

TÉCNICO DA INV/RFFSA: DIOGENES JOSÉ TAVARES LINHARES

MAT: 12.034.403-3

TÉCNICO DO IPHAN:

MAT:

Nº Patrimônio S/N	Bem Tombado	Estado Geral: REGULAR	Tipo do Bem: MÓVEL
Valor Hist., Artístico e Cultural:		Funcionamento: NÃO FUNCIONA	
Ferramental: NÃO		Instalado no Local de Trabalho: NÃO	
Observações: REFERÊNCIA: H-2104			

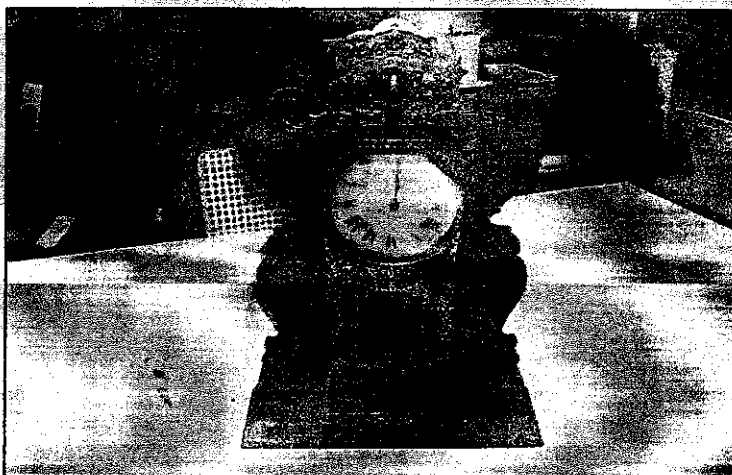

ASSINATURA DOS RESPONSÁVEIS:

INV / RFFSA

IPHAN



MINISTÉRIO DOS TRANSPORTES
Inventariança da Extinta Rede Ferroviária Federal S. A. - RFFSA
Comissão de Bens Históricos - Portaria 14

FICHA DE INSPEÇÃO - BENS MÓVEIS HISTÓRICOS

Nº. 3

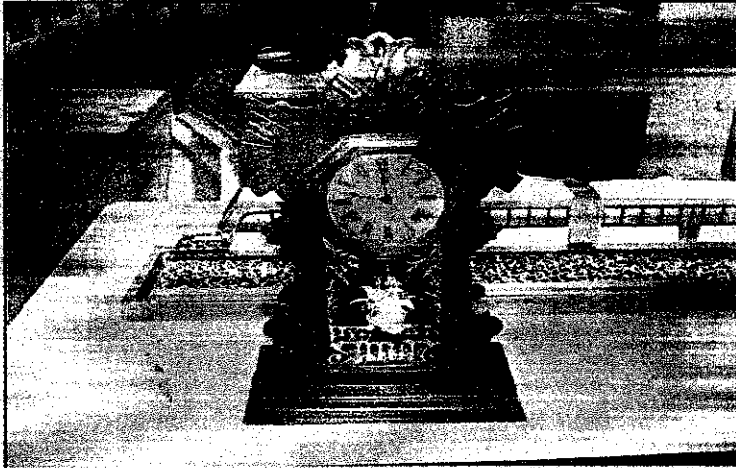
UNIDADE REGIONAL: FORTALEZA			
BEM MÓVEL: RELÓGIO CAPELINHA - VIDRO ESTILIZADO (COQUEIROS)			
LOCAL DA INSPEÇÃO: SEDE DO METROFOR - FORTALEZA		DATA DA INSPEÇÃO: 25/03/2009	
TÉCNICO DA INV/RFFSA: DIOGENES JOSÉ TAVARES LINHARES		MAT: 12.034.403-3	
TÉCNICO DO IPHAN:		MAT:	
Nº Patrimônio S/N	Bem Tombado	Estado Geral: REGULAR	Tipo do Bem: MÓVEL
Valor Hist., Artístico e Cultural:		Funcionamento: NÃO FUNCIONA	
Ferramental: NÃO		Instalado no Local de Trabalho: NÃO	
Observações:			
			
ASSINATURA DOS RESPONSÁVEIS:			
_____ INV / RFFSA		_____ IPHAN	



MINISTÉRIO DOS TRANSPORTES
Inventariança da Extinta Rede Ferroviária Federal S. A. - RFFSA
Comissão de Bens Históricos - Portaria 14

FICHA DE INSPEÇÃO - BENS MÓVEIS HISTÓRICOS

Nº. 4

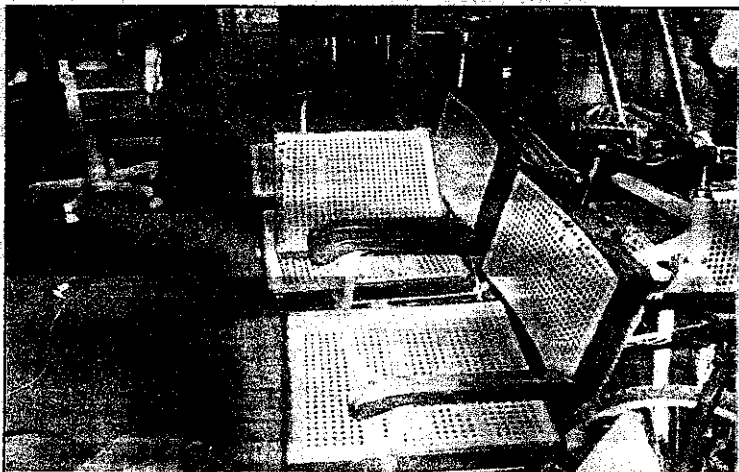
UNIDADE REGIONAL: FORTALEZA			
BEM MÓVEL: CADEIRA 3 LUGARES - ESPALDAR E ASSENTO EM PALHINHA			
LOCAL DA INSPEÇÃO: SEDE DO METROFOR - FORTALEZA		DATA DA INSPEÇÃO: 25/03/2009	
TÉCNICO DA INV/RFFSA: DIOGENES JOSÉ TAVARES LINHARES		MAT: 12.034.403-3	
TÉCNICO DO IPHAN:		MAT:	
Nº Patrimônio VIDE OBS	Bem Tombado	Estado Geral:: REGULAR	Tipo do Bem: MÓVEL
Valor Hist., Artístico e Cultural:		Funcionamento: NÃO FUNCIONA	
Ferramental: NÃO		Instalado no Local de Trabalho: NÃO	
Observações: 1X61446 - 1X68436 - 1X61447			
			
ASSINATURA DOS RESPONSÁVEIS:			
_____ INV / RFFSA		_____ IPHAN	