



MINISTÉRIO DOS TRANSPORTES

Inventariança da extinta Rede Ferroviária Federal S.A. - RFFSA

Assessoria do Ministério do Planejamento, Orçamento e Gestão

CÓPIA

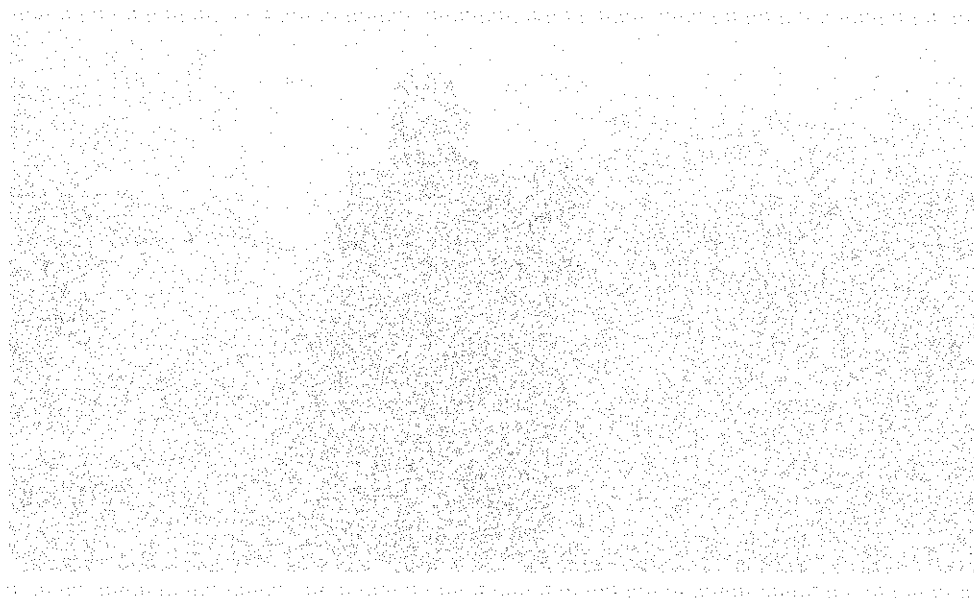

TERMO DE TRANSFERÊNCIA

Nº 023/2009

BENS MÓVEIS

UNIDADE REGIONAL DE FORTALEZA

IPHAN

CONTEÚDO

TERMO DE TRANSFERÊNCIA

PLANILHA RESUMO

- FICHAS DE INSPEÇÃO



MINISTÉRIO DOS TRANSPORTES
Inventariança da extinta Rede Ferroviária Federal S. A. – RFFSA

**TERMO DE TRANSFERÊNCIA N.º 023/2009,
DOS BENS MÓVEIS DE VALOR HISTÓRICO,
ARTÍSTICO E CULTURAL, VINCULADOS A
UNIDADE REGIONAL FORTALEZA, DA
EXTINTA REDE FERROVIÁRIA FEDERAL S.A. –
RFFSA, PARA O INSTITUTO DO PATRIMÔNIO
HISTÓRICO E ARTÍSTICO NACIONAL - IPHAN,
NA FORMA ABAIXO:**

**O INVENTARIANTE DA EXTINTA REDE FERROVIÁRIA
FEDERAL S.A. – RFFSA**, com fundamento no art. 9º, da Lei n.º 11.483/2007, de
31/05/2007, e tendo em vista o disposto no art. 5º, inciso IV, alínea "a" do Decreto
n.º 6.018, de 22/01/2007, neste ato, formaliza a transferência para o **INSTITUTO
DO PATRIMÔNIO HISTÓRICO E ARTÍSTICO NACIONAL - IPHAN**, dos bens
móveis de valor artístico, histórico e cultural, bem como da documentação e as
demais informações relativas a planilha e fichas de inspeção, em anexo, os quais
fazem parte integrante do presente Termo, observadas as condições seguintes:

**I – O INSTITUTO DO PATRIMÔNIO HISTÓRICO E ARTÍSTICO
NACIONAL - IPHAN**, assume a responsabilidade pela guarda e manutenção dos
bens móveis históricos ora transferidos, discriminados em anexo, a partir da data da
assinatura do presente termo.

II – Cabe ao IPHAN administrar e exercer o controle dos bens
vinculados ao Termo para a execução das atribuições de que trata o Art. 9º da Lei
11.483/07.

Rio de Janeiro, de

de 2009.

CACIO ANTONIO RAMOS
Inventariante da Extinta Rede Ferroviária Federal

LUIZ FERNANDO DE ALMEIDA
Presidente do IPHAN

PLANILHA RESUMO



MINISTÉRIO DOS TRANSPORTES
Inventariança da Extinta Rede Ferroviária Federal S. A. - RFFSA
Comissão de Bens Históricos - Portaria 14

Planilha de Bens Históricos: FORTALEZA

Inspeção

Ficha Data Local da Inspeção

Bem

Número Patrimônio

Valor Histórico

Bem

Tombado

Observação

1	17/09/2008	ESCRITÓRIO DA CFN	RELÓGIO DE PAREDE	S/N	SEM INFO				
2	17/09/2008	ESCRITÓRIO DA CFN	RELÓGIO DE PAREDE	S/N	SEM INFO				
3	17/09/2008	ESCRITÓRIO DA CFN	RELÓGIO DE PAREDE	S/N	SEM INFO				
4	17/09/2008	ESCRITÓRIO DA CFN	PLACA DE INAUGURAÇÃO DO MUSEU	S/N	SEM INFO				
5	17/09/2008	ESCRITÓRIO DA CFN	LOCOMOTIVA A DIESEL	S/N	SEM INFO				
6	17/09/2008	ESCRITÓRIO DA CFN	OBELISCO	S/N	SEM INFO				
7	17/09/2008	ESCRITÓRIO DA CFN	PLACA DE INAUGURAÇÃO CRAVADA NO OBELISCO	S/N	SEM INFO				

Resumo para 'Unidade Regional' = FORTALEZA (7 registros)

Resumo Geral

FICHAS DE INSPEÇÃO



MINISTÉRIO DOS TRANSPORTES
Inventariança da Extinta Rede Ferroviária Federal S. A. - RFFSA
Comissão de Bens Históricos - Portaria 14

FICHA DE INSPEÇÃO - BENS MÓVEIS HISTÓRICOS

Nº. 1

UNIDADE REGIONAL: FORTALEZA			
BEM MÓVEL: RELÓGIO DE PAREDE			
LOCAL DA INSPEÇÃO: ESCRITÓRIO DA CFN		DATA DA INSPEÇÃO: 17/09/2008	
TÉCNICO DA INV/RFFSA: DIOGENES JOSÉ TAVARES LINHARES		MAT: 12.034.403-3	
TÉCNICO DO IPHAN: MARYLAND LEAL PAIVA		MAT: 0222899	
Nº Patrimônio S/N	Bem Tombado SIM	Estado Geral: BOM	Tipo do Bem: MÓVEL
Valor Hist., Artístico e Cultural: SEM INFO		Funcionamento: NÃO FUNCIONA	
Ferramental: NÃO		Instalado no Local de Trabalho: NÃO	
Observações:			
			
ASSINATURA DOS RESPONSÁVEIS:			
_____ INV / RFFSA		_____ IPHAN	

**MINISTÉRIO DOS TRANSPORTES**

Inventariança da Extinta Rede Ferroviária Federal S. A. - RFFSA

Comissão de Bens Históricos - Portaria 14

FICHA DE INSPEÇÃO - BENS MÓVEIS HISTÓRICOS

Nº. 2

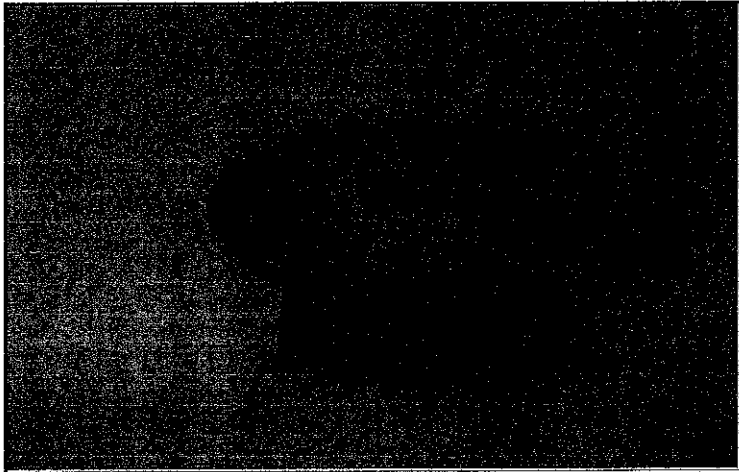
UNIDADE REGIONAL: FORTALEZA			
BEM MÓVEL: RELÓGIO DE PAREDE			
LOCAL DA INSPEÇÃO: ESCRITÓRIO DA CFN		DATA DA INSPEÇÃO: 17/09/2008	
TÉCNICO DA INV/RFFSA: DIOGENES JOSÉ TAVARES LINHARES		MAT: 12.034.403-3	
TÉCNICO DO IPHAN: MARYLAND LEAL PAIVA		MAT: 0222899	
Nº Patrimônio S/N	Bem Tombado SIM	Estado Geral: BOM	Tipo do Bem: MÓVEL
Valor Hist., Artístico e Cultural: SEM INFO		Funcionamento: NÃO FUNCIONA	
Ferramental: NÃO		Instalado no Local de Trabalho: NÃO	
Observações:			
			
ASSINATURA DOS RESPONSÁVEIS:			
_____ INV / RFFSA		_____ IPHAN	



MINISTÉRIO DOS TRANSPORTES

Inventariança da Extinta Rede Ferroviária Federal S. A. - RFFSA

Comissão de Bens Históricos - Portaria 14

FICHA DE INSPEÇÃO - BENS MÓVEIS HISTÓRICOS

Nº. 3

UNIDADE REGIONAL: FORTALEZA

BEM MÓVEL: RELÓGIO DE PAREDE

LOCAL DA INSPEÇÃO: ESCRITÓRIO DA CFN

DATA DA INSPEÇÃO: 17/09/2008

TÉCNICO DA INV/RFFSA: DIOGENES JOSÉ TAVARES LINHARES

MAT: 12.034.403-3

TÉCNICO DO IPHAN: MARYLAND LEAL PAIVA

MAT: 0222899

Nº Patrimônio
S/N

Bem Tombado
SIM

Estado Geral:
BOM

Tipo do Bem:
MÓVEL

Valor Hist., Artístico e Cultural:
SEM INFO

Funcionamento:
NÃO FUNCIONA

Ferramental:
NÃO

Instalado no Local de Trabalho:
NÃO

Observações:

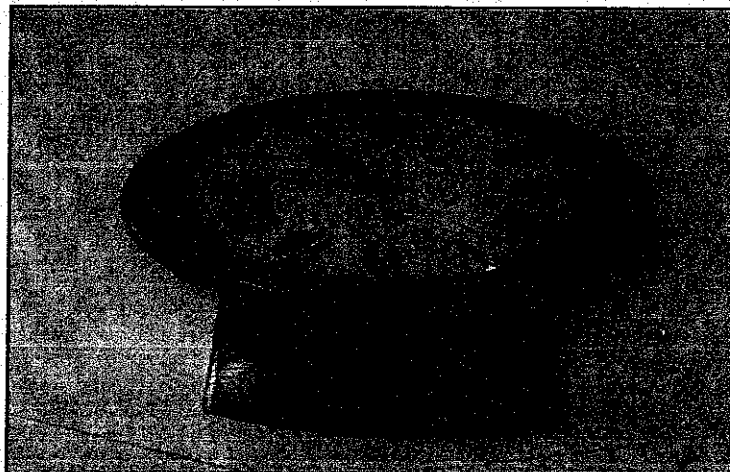

ASSINATURA DOS RESPONSÁVEIS:

INV / RFFSA

IPHAN



MINISTÉRIO DOS TRANSPORTES
Inventariança da Extinta Rede Ferroviária Federal S. A. - RFFSA
Comissão de Bens Históricos - Portaria 14

FICHA DE INSPEÇÃO - BENS MÓVEIS HISTÓRICOS

Nº. 4

UNIDADE REGIONAL: FORTALEZA

BEM MÓVEL: PLACA DE INAUGURAÇÃO DO MUSEU

LOCAL DA INSPEÇÃO: ESCRITÓRIO DA CFN

DATA DA INSPEÇÃO: 17/09/2008

TÉCNICO DA INV/RFFSA: DIOGENES JOSÉ TAVARES LINHARES

MAT: 12.034.403-3

TÉCNICO DO IPHAN: MARYLAND LEAL PAIVA

MAT: 0222899

Nº Patrimônio S/N	Bem Tombado SIM	Estado Geral: BOM	Tipo do Bem: MÓVEL
Valor Hist., Artístico e Cultural: SEM INFO		Funcionamento: NÃO FUNCIONA	
Ferramental: NÃO		Instalado no Local de Trabalho: NÃO	
Observações:			

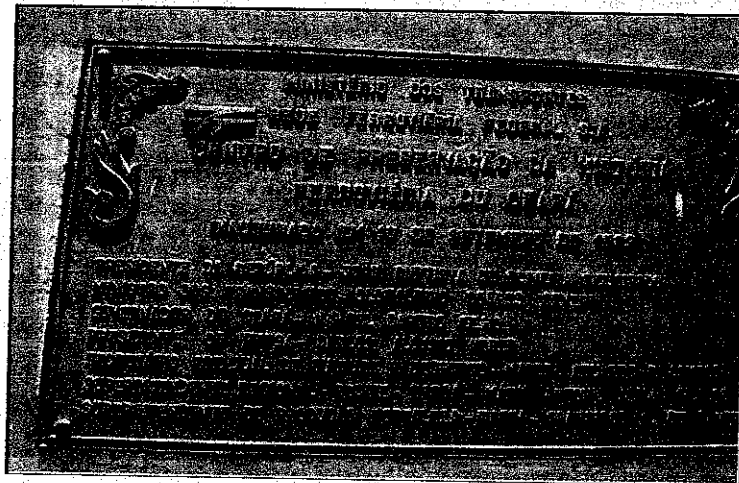

ASSINATURA DOS RESPONSÁVEIS:

INV / RFFSA

IPHAN



MINISTÉRIO DOS TRANSPORTES
Inventariança da Extinta Rede Ferroviária Federal S. A. - RFFSA
Comissão de Bens Históricos - Portaria 14

FICHA DE INSPEÇÃO - BENS MÓVEIS HISTÓRICOS

Nº. 5

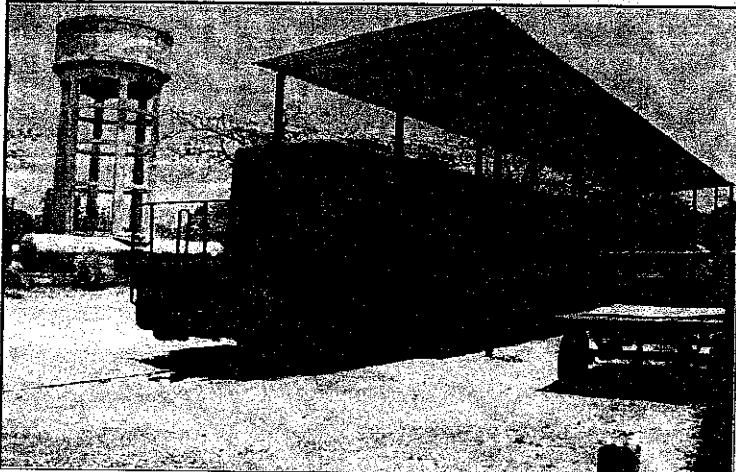
UNIDADE REGIONAL: FORTALEZA			
BEM MÓVEL: LOCOMOTIVA A DIESEL			
LOCAL DA INSPEÇÃO: ESCRITÓRIO DA CFN		DATA DA INSPEÇÃO: 17/09/2008	
TÉCNICO DA INV/RFFSA: DIOGENES JOSÉ TAVARES LINHARES		MAT: 12.034.403-3	
TÉCNICO DO IPHAN: MARYLAND LEAL PAIVA		MAT: 0222899	
Nº Patrimônio S/N	Bem Tombado SIM	Estado Geral: RUIM	Tipo do Bem: MAT. RODANTE
Valor Hist., Artístico e Cultural: SEM INFO		Funcionamento: NÃO FUNCIONA	
Ferramental: NÃO		Instalado no Local de Trabalho: NÃO	
Observações:			
			
ASSINATURA DOS RESPONSÁVEIS:			
_____ INV / RFFSA		_____ IPHAN	



MINISTÉRIO DOS TRANSPORTES
Inventariança da Extinta Rede Ferroviária Federal S. A. - RFFSA
Comissão de Bens Históricos - Portaria 14

FICHA DE INSPEÇÃO - BENS MÓVEIS HISTÓRICOS

Nº. 6

UNIDADE REGIONAL: FORTALEZA

BEM MÓVEL: OBELISCO

LOCAL DA INSPEÇÃO: ESCRITÓRIO DA CFN

DATA DA INSPEÇÃO: 17/09/2008

TÉCNICO DA INV/RFFSA: DIOGENES JOSÉ TAVARES LINHARES

MAT: 12.034.403-3

TÉCNICO DO IPHAN: MARYLAND LEAL PAIVA

MAT: 0222899

Nº Patrimônio S/N	Bem Tombado SIM	Estado Geral: BOM	Tipo do Bem: MÓVEL
Valor Hist., Artístico e Cultural: SEM INFO		Funcionamento: NÃO FUNCIONA	
Ferramental: NÃO		Instalado no Local de Trabalho: NÃO	

Observações:

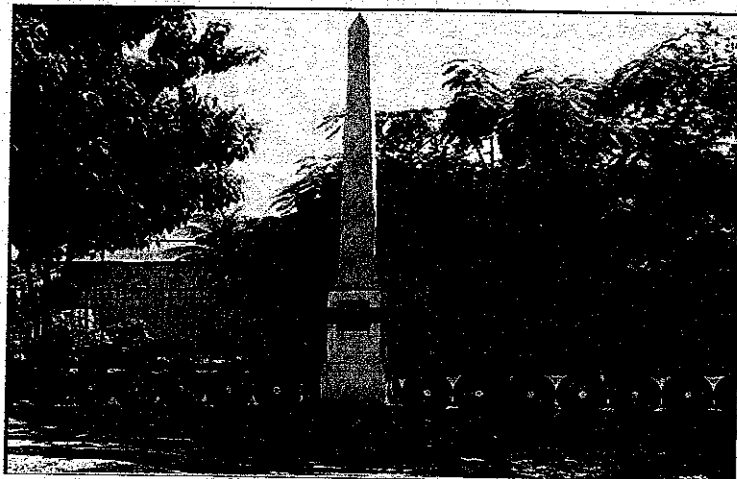

ASSINATURA DOS RESPONSÁVEIS:

INV / RFFSA

IPHAN



MINISTÉRIO DOS TRANSPORTES

Inventariança da Extinta Rede Ferroviária Federal S. A. - RFFSA

Comissão de Bens Históricos - Portaria 14

FICHA DE INSPEÇÃO - BENS MÓVEIS HISTÓRICOS

Nº. 7

UNIDADE REGIONAL: FORTALEZA			
BEM MÓVEL: PLACA DE INAUGURAÇÃO CRAVADA NO OBELISCO			
LOCAL DA INSPEÇÃO: ESCRITÓRIO DA CFN		DATA DA INSPEÇÃO: 17/09/2008	
TÉCNICO DA INV/RFFSA: DIOGENES JOSÉ TAVARES LINHARES		MAT: 12.034.403-3	
TÉCNICO DO IPHAN: MARYLAND LEAL PAIVA		MAT: 0222899	
Nº Patrimônio S/N	Bem Tombado SIM	Estado Geral: BOM	Tipo do Bem: MÓVEL
Valor Hist., Artístico e Cultural: SEM INFO		Funcionamento: NÃO FUNCIONA	
Ferramental: NÃO		Instalado no Local de Trabalho: NÃO	
Observações:			
ASSINATURA DOS RESPONSÁVEIS:			
_____ INV / RFFSA		_____ IPHAN	