



MINISTÉRIO DOS TRANSPORTES

Inventariança da extinta Rede Ferroviária Federal S.A. - RFFSA

Assessoria do Ministério do Planejamento, Orçamento e Gestão

CÓPIA

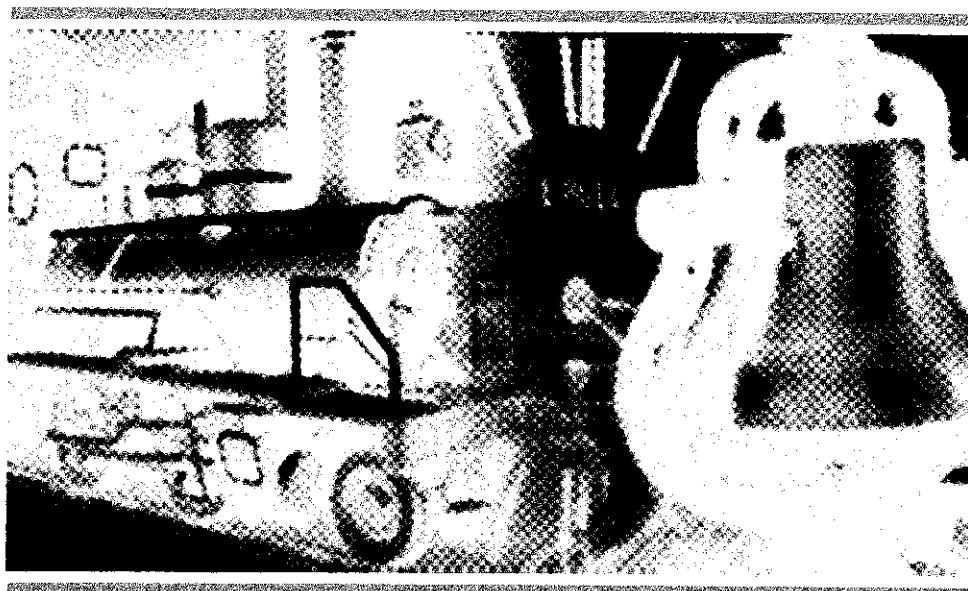

TERMO DE TRANSFERÊNCIA

N.º 019/2009

BENS MÓVEIS

UNIDADE REGIONAL DE PORTO ALEGRE - URPOA

IPHAN

CONTEÚDO

TERMO DE TRANSFERÊNCIA

BENS INVENTARIADOS

- PLANILHA RESUMO

- FICHAS DE INSPEÇÃO

BENS INVENTARIADOS

PLANILHA RESUMO

MINISTÉRIO DOS TRANSPORTESInventariância da Extinta Rede Ferroviária Federal S. A. - RFFSA
Comissão de Bens Históricos - Portaria 1**Planilha de Bens Históricos: UNIDADE REGIONAL PORTO ALEGRE**

<i>Inspeção</i>	<i>Data Local da Inspeção</i>	<i>Bem</i>	<i>Número Patrimônio</i>	<i>Valor Histórico</i>	<i>Bem Tombado</i>	<i>Observação</i>
1	11/02/2009	PÁTIO DE BENTO GONÇALVES	PC 927618-1	SIM		
2	11/02/2009	PÁTIO DE BENTO GONÇALVES	QC 926012-9	SIM		
3	11/02/2009	PÁTIO DE BENTO GONÇALVES	QC 928121-5	SIM		
4	11/02/2009	PÁTIO DE BENTO GONÇALVES	QC 926013-7	SIM		
5	11/02/2009	PÁTIO DE BENTO GONÇALVES	QC 926014-5	SIM		
6	11/02/2009	PÁTIO DE BENTO GONÇALVES	CARRO BAGAGEM-201	S/N		
7	11/02/2009	PÁTIO DE BENTO GONÇALVES	LOCOMOTIVA A VAPOR MIKADO N° 156	0900156	SIM	
8	11/02/2009	PÁTIO DE BENTO GONÇALVES	LOCOMOTIVA A VAPOR YOUNG N°4	0901943	SIM	
9	11/02/2009	PÁTIO DE BENTO GONÇALVES	AUTO DE LINHA WILLIS AL 25	S/N	SIM	
10	11/02/2009	PÁTIO DE BENTO GONÇALVES	LOCOMOTIVA A VAPOR	S/N	SIM	
11	11/02/2009	PÁTIO DE BENTO GONÇALVES	CARRO DE MADEIRA DE SERVIÇO E ALOJAMENTO	S/N	SIM	
12	11/02/2009	PÁTIO DE BENTO GONÇALVES	CARRO DE MADEIRA ADMINISTRAÇÃO	S/N	SIM	
13	11/02/2009	PÁTIO DE BENTO GONÇALVES	AUTO DE LINHA SERVIÇO	S/N	SIM	

MINISTÉRIO DOS TRANSPORTES
Inventariação da Extinta Rede Ferroviária Federal S. A. - RFFSA
Comissão de Bens Históricos - Portaria 1

Plumilha de Bens Históricos: UNIDADE REGIONAL PORTO ALEGRE

<i>Inspeção</i>	<i>Ficha</i>	<i>Data Local da Inspeção</i>	<i>Bem</i>	<i>Número Patrimônio</i>	<i>Valor Histórico</i>	<i>Bem Tombado</i>	<i>Observação</i>
14	11/02/2009	PÁTIO DE BENTO GONÇALVES	VAGONETA PLATAFORMA	S/N	SIM		
15	11/02/2009	PÁTIO DE BENTO GONÇALVES	TROLEY SEM MOTOR	S/N	SIM		
16	11/02/2009	PÁTIO DE BENTO GONÇALVES	MACACO DE LOCOMOTIVA (8 UNID.)	S/N	SIM		
17	11/02/2009	PÁTIO DE BENTO GONÇALVES	CARRO DE PASSAGEIROS EM MADEIRA	S/N	SIM		
18	11/02/2009	PÁTIO DE BENTO GONÇALVES	CARRO CABOOSE EM MADEIRA	S/N	SIM		
19	11/02/2009	PÁTIO DE BENTO GONÇALVES	CARRO DE PASSAGEIROS 210	S/N	SIM		
20	11/02/2009	PÁTIO DE BENTO GONÇALVES	AUTO DE LINHA AS 52	S/N	SIM		
21	11/02/2009	PÁTIO DE BENTO GONÇALVES	LOCOMOTIVA A VAPOR C/ TENDER	S/N	SIM		
22	11/02/2009	PÁTIO DE BENTO GONÇALVES	CARRO DE MADEIRA DE SERVIÇO E ALOJAMENTO	S/N	SIM		

Resumo para 'Unidade Regional' = UNIDADE REGIONAL PORTO ALEGRE (22 registros)

Resumo Geral 22

FICHAS DE INSPEÇÃO



MINISTÉRIO DOS TRANSPORTES

Inventariança da Extinta Rede Ferroviária Federal S. A. - RFFSA

Comissão de Bens Históricos - Portaria 14

FICHA DE INSPEÇÃO - BENS MÓVEIS HISTÓRICOS

Nº. 1

UNIDADE REGIONAL: PORTO ALEGRE

BEM MÓVEL: CARRO DE PASSAGEIROS Nº 211

LOCAL DA INSPEÇÃO: PÁTIO DE BENTO GONÇALVES

DATA DA INSPEÇÃO: 11/02/2009

TÉCNICO DA INV/RFFSA: DAISON ANTONIO GIRARDI DE QUADROS

MAT: 61.001.305-X

TÉCNICO DO IPHAN:

MAT:

Nº Patrimônio PC 927618-1N	Bem Tombado	Estado Geral: BOM	Tipo do Bem: MAT. RODANTE
-------------------------------	-------------	----------------------	------------------------------

Valor Hist., Artístico e Cultural: SIM	Funcionamento: TOTAL
---	-------------------------

Ferramental: NÃO	Instalado no Local de Trabalho: SIM
---------------------	--

Observações:

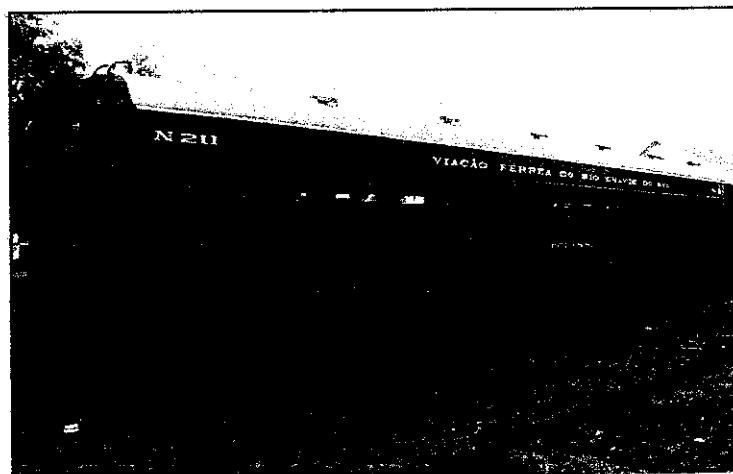

ASSINATURA DOS RESPONSÁVEIS:

INV / RFFSA

IPHAN



MINISTÉRIO DOS TRANSPORTES

Inventariança da Extinta Rede Ferroviária Federal S. A. - RFFSA

Comissão de Bens Históricos - Portaria 14

FICHA DE INSPEÇÃO - BENS MÓVEIS HISTÓRICOS

Nº. 2

UNIDADE REGIONAL: PORTO ALEGRE

BEM MÓVEL: CARRO DE PASSAGEIROS Nº 202

LOCAL DA INSPEÇÃO: PÁTIO DE BENTO GONÇALVES

DATA DA INSPEÇÃO: 11/02/2009

TÉCNICO DA INV/RFFSA: DAISON ANTONIO GIRARDI DE QUADROS

MAT: 61.001.305-X

TÉCNICO DO IPHAN:

MAT:

Nº Patrimônio
QC 926012-9N

Bem Tombado

Estado Geral:
BOM

Tipo do Bem:
MAT. RODANTE

Valor Hist., Artístico e Cultural:
SIM

Funcionamento:
TOTAL

Ferramental:
NÃO

Instalado no Local de Trabalho:
SIM

Observações:



ASSINATURA DOS RESPONSÁVEIS:

INV / RFFSA

IPHAN



MINISTÉRIO DOS TRANSPORTES
Inventariança da Extinta Rede Ferroviária Federal S. A. - RFFSA
Comissão de Bens Históricos - Portaria 14

FICHA DE INSPEÇÃO - BENS MÓVEIS HISTÓRICOS

Nº. 3

UNIDADE REGIONAL: PORTO ALEGRE

BEM MÓVEL: CARRO DE PASSAGEIROS Nº 217

LOCAL DA INSPEÇÃO: PÁTIO DE BENTO GONÇALVES

DATA DA INSPEÇÃO: 11/02/2009

TÉCNICO DA INV/RFFSA: DAISON ANTONIO GIRARDI DE QUADROS

MAT: 61.001.305-X

TÉCNICO DO IPHAN:

MAT:

Nº Patrimônio
QC 928121-5N

Bem Tombado

Estado Geral:
BOM

Tipo do Bem:
MAT. RODANTE

Valor Hist., Artístico e Cultural:
SIM

Funcionamento:
TOTAL

Ferramental:
NÃO

Instalado no Local de Trabalho:
SIM

Observações:



ASSINATURA DOS RESPONSÁVEIS:

INV / RFFSA

IPHAN



MINISTÉRIO DOS TRANSPORTES

Inventariança da Extinta Rede Ferroviária Federal S. A. - RFFSA

Comissão de Bens Históricos - Portaria 14

FICHA DE INSPEÇÃO - BENS MÓVEIS HISTÓRICOS

Nº. 4

UNIDADE REGIONAL: PORTO ALEGRE

BEM MÓVEL: CARRO DE PASSAGEIROS Nº 216

LOCAL DA INSPEÇÃO: PÁTIO DE BENTO GONÇALVES

DATA DA INSPEÇÃO: 11/02/2009

TÉCNICO DA INV/RFFSA: DAISON ANTONIO GIRARDI DE QUADROS

MAT: 61.001.305-X

TÉCNICO DO IPHAN:

MAT:

Nº Patrimônio
QC 926013-7N

Bem Tombado

Estado Geral:
BOM

Tipo do Bem:
MAT. RODANTE

Valor Hist., Artístico e Cultural:
SIM

Funcionamento:
TOTAL

Ferramental:
NÃO

Instalado no Local de Trabalho:
SIM

Observações:

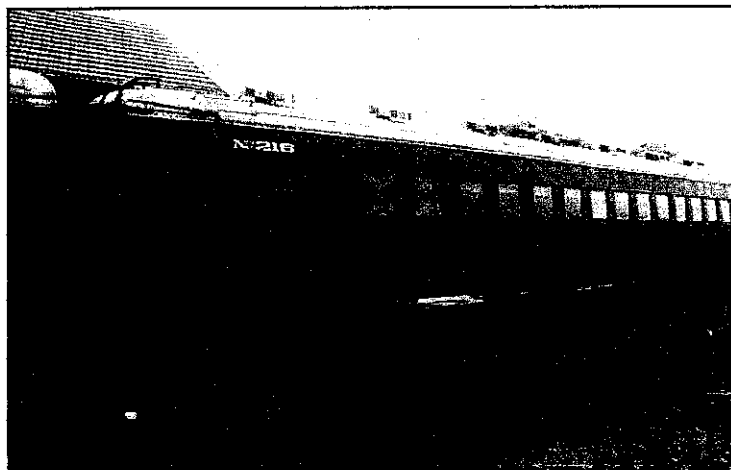

ASSINATURA DOS RESPONSÁVEIS:

INV / RFFSA

IPHAN



MINISTÉRIO DOS TRANSPORTES

Inventariança da Extinta Rede Ferroviária Federal S. A. - RFFSA

Comissão de Bens Históricos - Portaria 14

FICHA DE INSPEÇÃO - BENS MÓVEIS HISTÓRICOS

Nº. 5

UNIDADE REGIONAL: PORTO ALEGRE

BEM MÓVEL: CARRO DE PASSAGEIROS Nº 215

LOCAL DA INSPEÇÃO: PÁTIO DE BENTO GONÇALVES

DATA DA INSPEÇÃO: 11/02/2009

TÉCNICO DA INV/RFFSA: DAISON ANTONIO GIRARDI DE QUADROS

MAT: 61.001.305-X

TÉCNICO DO IPHAN:

MAT:

Nº Patrimônio
QC 926014-5N

Bem Tombado

Estado Geral:
BOM

Tipo do Bem:
MAT. RODANTE

Valor Hist., Artístico e Cultural:
SIM

Funcionamento:
TOTAL

Ferramental:
NÃO

Instalado no Local de Trabalho:
SIM

Observações:



ASSINATURA DOS RESPONSÁVEIS:

INV / RFFSA

IPHAN



MINISTÉRIO DOS TRANSPORTES

Inventariança da Extinta Rede Ferroviária Federal S. A. - RFFSA

Comissão de Bens Históricos - Portaria 14

FICHA DE INSPEÇÃO - BENS MÓVEIS HISTÓRICOS

Nº. 6

UNIDADE REGIONAL: PORTO ALEGRE

BEM MÓVEL: CARRO BAGAGEM-201

LOCAL DA INSPEÇÃO: PÁTIO DE BENTO GONÇALVES

DATA DA INSPEÇÃO: 11/02/2009

TÉCNICO DA INV/RFFSA: DAISON ANTONIO GIRARDI DE QUADROS

MAT: 61.001.305-X

TÉCNICO DO IPHAN:

MAT:

Nº Patrimônio
S/N

Bem Tombado

Estado Geral:
BOM

Tipo do Bem:
MAT. RODANTE

Valor Hist., Artístico e Cultural:
SIM

Funcionamento:
TOTAL

Ferramental:
NÃO

Instalado no Local de Trabalho:
SIM

Observações:

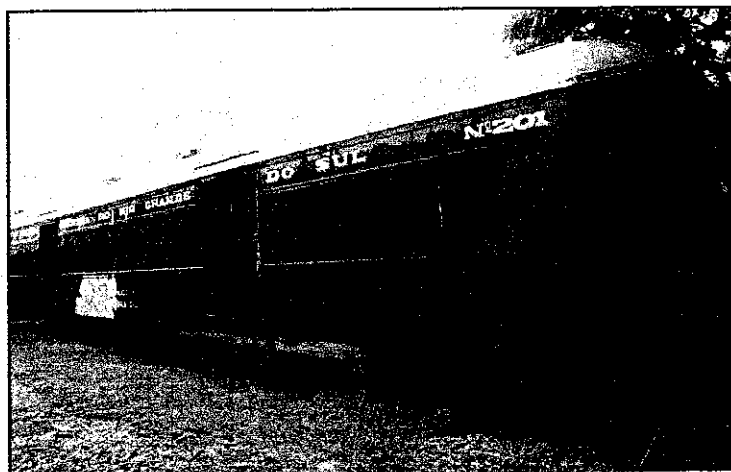

ASSINATURA DOS RESPONSÁVEIS:

INV / RFFSA

IPHAN



MINISTÉRIO DOS TRANSPORTES

Inventariança da Extinta Rede Ferroviária Federal S. A. - RFFSA

Comissão de Bens Históricos - Portaria 14

FICHA DE INSPEÇÃO - BENS MÓVEIS HISTÓRICOS

Nº. 7

UNIDADE REGIONAL: PORTO ALEGRE

BEM MÓVEL: LOCOMOTIVA A VAPOR MIKADO Nº 156

LOCAL DA INSPEÇÃO: PÁTIO DE BENTO GONÇALVES

DATA DA INSPEÇÃO: 11/02/2009

TÉCNICO DA INV/RFFSA: DAISON ANTONIO GIRARDI DE QUADROS

MAT: 61.001.305-X

TÉCNICO DO IPHAN:

MAT:

Nº Patrimônio
0900156

Bem Tombado

Estado Geral:
BOM

Tipo do Bem:
MAT. RODANTE

Valor Hist., Artístico e Cultural:
SIM

Funcionamento:
TOTAL

Ferramental:
NÃO

Instalado no Local de Trabalho:
SIM

Observações:

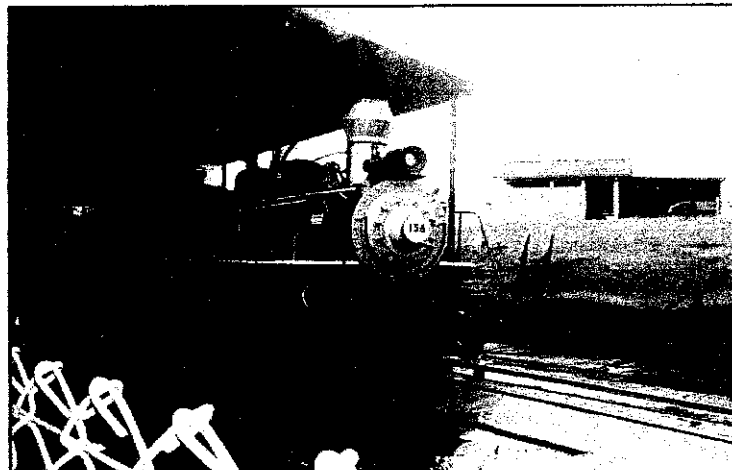

ASSINATURA DOS RESPONSÁVEIS:

INV / RFFSA

IPHAN



MINISTÉRIO DOS TRANSPORTES

Inventariança da Extinta Rede Ferroviária Federal S. A. - RFFSA

Comissão de Bens Históricos - Portaria 14

FICHA DE INSPEÇÃO - BENS MÓVEIS HISTÓRICOS

Nº. 8

UNIDADE REGIONAL: PORTO ALEGRE

BEM MÓVEL: LOCOMOTIVA A VAPOR YOUNG Nº4

LOCAL DA INSPEÇÃO: PÁTIO DE BENTO GONÇALVES

DATA DA INSPEÇÃO: 11/02/2009

TÉCNICO DA INV/RFFSA: DAISON ANTONIO GIRARDI DE QUADROS

MAT: 61.001.305-X

TÉCNICO DO IPHAN:

MAT:

Nº Patrimônio
0901943

Bem Tombado

Estado Geral:
BOM

Tipo do Bem:
MAT. RODANTE

Valor Hist., Artístico e Cultural:
SIM

Funcionamento:
TOTAL

Ferramental:
NÃO

Instalado no Local de Trabalho:
SIM

Observações:

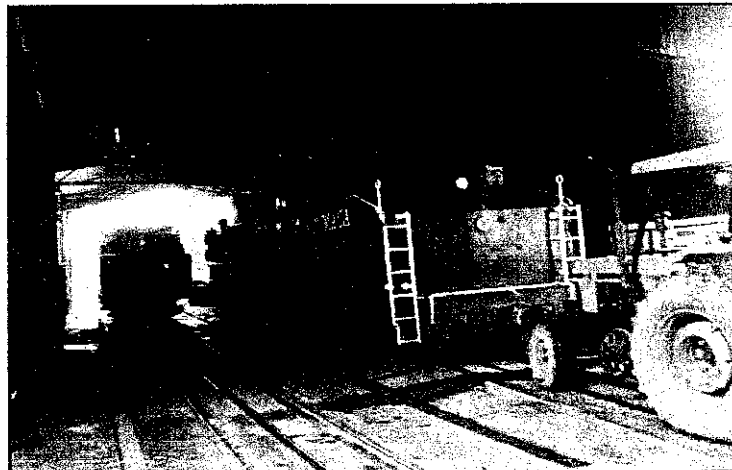

ASSINATURA DOS RESPONSÁVEIS:

INV / RFFSA

IPHAN



MINISTÉRIO DOS TRANSPORTES

Inventariança da Extinta Rede Ferroviária Federal S. A. - RFFSA

Comissão de Bens Históricos - Portaria 14

FICHA DE INSPEÇÃO - BENS MÓVEIS HISTÓRICOS

Nº. 9

UNIDADE REGIONAL: PORTO ALEGRE

BEM MÓVEL: AUTO DE LINHA WILLIS AL 25

LOCAL DA INSPEÇÃO: PÁTIO DE BENTO GONÇALVES

DATA DA INSPEÇÃO: 11/02/2009

TÉCNICO DA INV/RFFSA: DAISON ANTONIO GIRARDI DE QUADROS

MAT: 61.001.305-X

TÉCNICO DO IPHAN:

MAT:

Nº Patrimônio S/N	Bem Tombado	Estado Geral: RUIM	Tipo do Bem: MAT. RODANTE
----------------------	-------------	-----------------------	------------------------------

Valor Hist., Artístico e Cultural:
SIM

Funcionamento:
NÃO FUNCIONA

Ferramental:
NÃO

Instalado no Local de Trabalho:
NÃO

Observações:
EM RESTAURAÇÃO

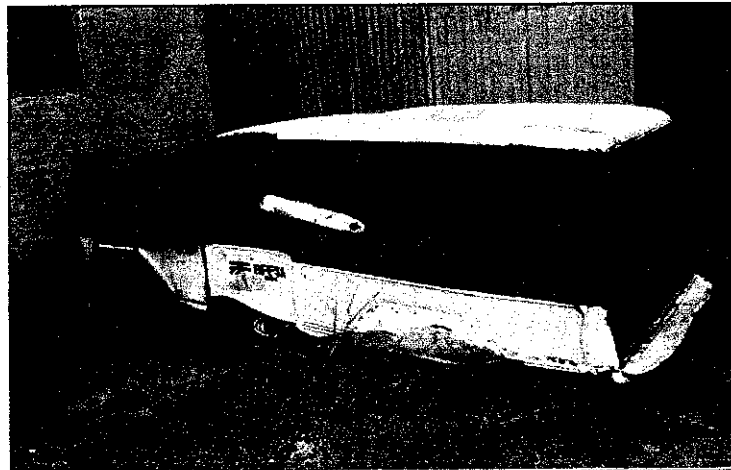

ASSINATURA DOS RESPONSÁVEIS:

INV / RFFSA

IPHAN



MINISTÉRIO DOS TRANSPORTES

Inventariança da Extinta Rede Ferroviária Federal S. A. - RFFSA

Comissão de Bens Históricos - Portaria 14

FICHA DE INSPEÇÃO - BENS MÓVEIS HISTÓRICOS

Nº. 10

UNIDADE REGIONAL: PORTO ALEGRE

BEM MÓVEL: LOCOMOTIVA A VAPOR

LOCAL DA INSPEÇÃO: PÁTIO DE BENTO GONÇALVES

DATA DA INSPEÇÃO: 11/02/2009

TÉCNICO DA INV/RFFSA: DAISON ANTONIO GIRARDI DE QUADROS

MAT: 61.001.305-X

TÉCNICO DO IPHAN:

MAT:

Nº Patrimônio
S/N

Bem Tombado

Estado Geral:
BOM

Tipo do Bem:
MAT. RODANTE

Valor Hist., Artístico e Cultural:
SIM

Funcionamento:
NÃO FUNCIONA

Ferramental:
NÃO

Instalado no Local de Trabalho:
SIM

Observações:



ASSINATURA DOS RESPONSÁVEIS:

INV / RFFSA

IPHAN



MINISTÉRIO DOS TRANSPORTES

Inventariança da Extinta Rede Ferroviária Federal S. A. - RFFSA

Comissão de Bens Históricos - Portaria 14

FICHA DE INSPEÇÃO - BENS MÓVEIS HISTÓRICOS

Nº. 11

UNIDADE REGIONAL: PORTO ALEGRE

BEM MÓVEL: CARRO DE MADEIRA DE SERVIÇO E ALOJAMENTO

LOCAL DA INSPEÇÃO: PÁTIO DE BENTO GONÇALVES

DATA DA INSPEÇÃO: 11/02/2009

TÉCNICO DA INV/RFFSA: DAISON ANTONIO GIRARDI DE QUADROS

MAT: 61.001.305-X

TÉCNICO DO IPHAN:

MAT:

Nº Patrimônio
S/N

Bem Tombado

Estado Geral:
BOM

Tipo do Bem:
MAT. RODANTE

Valor Hist., Artístico e Cultural:
SIM

Funcionamento:
NÃO FUNCIONA

Ferramental:
NÃO

Instalado no Local de Trabalho:
SIM

Observações:

REFERENCIA Nº 1883



ASSINATURA DOS RESPONSÁVEIS:

INV / RFFSA

IPHAN



MINISTÉRIO DOS TRANSPORTES

Inventariança da Extinta Rede Ferroviária Federal S. A. - RFFSA

Comissão de Bens Históricos - Portaria 14

FICHA DE INSPEÇÃO - BENS MÓVEIS HISTÓRICOS

Nº. 12

UNIDADE REGIONAL: PORTO ALEGRE

BEM MÓVEL: CARRO DE MADEIRA ADMINISTRAÇÃO

LOCAL DA INSPEÇÃO: PÁTIO DE BENTO GONÇALVES

DATA DA INSPEÇÃO: 11/02/2009

TÉCNICO DA INV/RFFSA: DAISON ANTONIO GIRARDI DE QUADROS

MAT: 61.001.305-X

TÉCNICO DO IPHAN:

MAT:

Nº Patrimônio
S/N

Bem Tombado

Estado Geral:
BOM

Tipo do Bem:
MAT. RODANTE

Valor Hist., Artístico e Cultural:
SIM

Funcionamento:
NÃO FUNCIONA

Ferramental:
NÃO

Instalado no Local de Trabalho:
SIM

Observações:

REFERENCIA Nº 1920

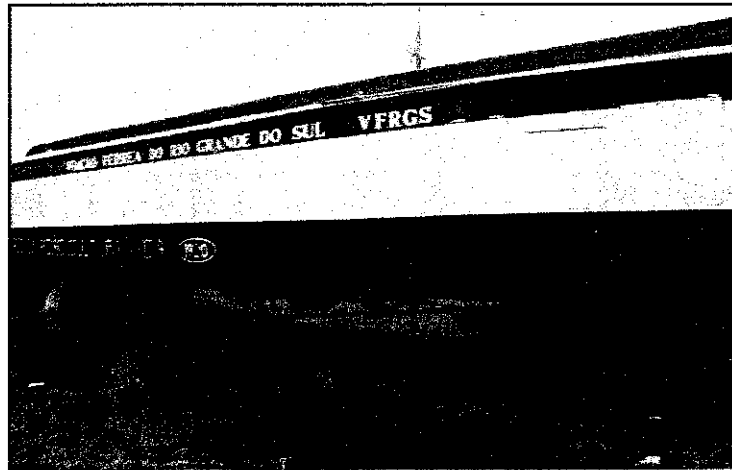

ASSINATURA DOS RESPONSÁVEIS:

INV / RFFSA

IPHAN



MINISTÉRIO DOS TRANSPORTES

Inventariança da Extinta Rede Ferroviária Federal S. A. - RFFSA

Comissão de Bens Históricos - Portaria 14

FICHA DE INSPEÇÃO - BENS MÓVEIS HISTÓRICOS

Nº. 13

UNIDADE REGIONAL: PORTO ALEGRE

BEM MÓVEL: AUTO DE LINHA SERVIÇO

LOCAL DA INSPEÇÃO: PÁTIO DE BENTO GONÇALVES

DATA DA INSPEÇÃO: 11/02/2009

TÉCNICO DA INV/RFFSA: DAISON ANTONIO GIRARDI DE QUADROS

MAT: 61.001.305-X

TÉCNICO DO IPHAN:

MAT:

Nº Patrimônio
S/N

Bem Tombado

Estado Geral::
RUIM

Tipo do Bem:
MAT. RODANTE

Valor Hist., Artístico e Cultural:
SIM

Funcionamento:
NÃO FUNCIONA

Ferramental:
NÃO

Instalado no Local de Trabalho:
SIM

Observações:

REFERENCIA: TRM AS 62



ASSINATURA DOS RESPONSÁVEIS:

INV / RFFSA

IPHAN



MINISTÉRIO DOS TRANSPORTES

Inventariança da Extinta Rede Ferroviária Federal S. A. - RFFSA

Comissão de Bens Históricos - Portaria 14

FICHA DE INSPEÇÃO - BENS MÓVEIS HISTÓRICOS

Nº. 14

UNIDADE REGIONAL: PORTO ALEGRE

BEM MÓVEL: VAGONETA PLATAFORMA

LOCAL DA INSPEÇÃO: PÁTIO DE BENTO GONÇALVES

DATA DA INSPEÇÃO: 11/02/2009

TÉCNICO DA INV/RFFSA: DAISON ANTONIO GIRARDI DE QUADROS

MAT: 61.001.305-X

TÉCNICO DO IPHAN:

MAT:

Nº Patrimônio
S/N

Bem Tombado

Estado Geral:
REGULAR

Tipo do Bem:
MAT. RODANTE

Valor Hist., Artístico e Cultural:
SIM

Funcionamento:
NÃO FUNCIONA

Ferramental:
NÃO

Instalado no Local de Trabalho:
SIM

Observações:

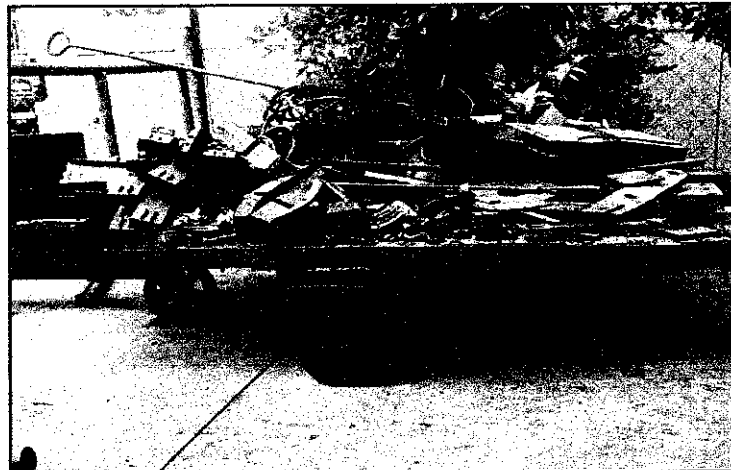

ASSINATURA DOS RESPONSÁVEIS:

INV / RFFSA

IPHAN



MINISTÉRIO DOS TRANSPORTES

Inventariança da Extinta Rede Ferroviária Federal S. A. - RFFSA

Comissão de Bens Históricos - Portaria 14

FICHA DE INSPEÇÃO - BENS MÓVEIS HISTÓRICOS

Nº. 15

UNIDADE REGIONAL: PORTO ALEGRE

BEM MÓVEL: TROLEY SEM MOTOR

LOCAL DA INSPEÇÃO: PÁTIO DE BENTO GONÇALVES

DATA DA INSPEÇÃO: 11/02/2009

TÉCNICO DA INV/RFFSA: DAISON ANTONIO GIRARDI DE QUADROS

MAT: 61.001.305-X

TÉCNICO DO IPHAN:

MAT:

Nº Patrimônio
S/N

Bem Tombado

Estado Geral:
RUIM

Tipo do Bem:
MAT. RODANTE

Valor Hist., Artístico e Cultural:
SIM

Funcionamento:
NÃO FUNCIONA

Ferramental:
NÃO

Instalado no Local de Trabalho:
SIM

Observações:



ASSINATURA DOS RESPONSÁVEIS:

INV / RFFSA

IPHAN



MINISTÉRIO DOS TRANSPORTES

Inventariança da Extinta Rede Ferroviária Federal S. A. - RFFSA

Comissão de Bens Históricos - Portaria 14

FICHA DE INSPEÇÃO - BENS MÓVEIS HISTÓRICOS

Nº. 16

UNIDADE REGIONAL: PORTO ALEGRE

BEM MÓVEL: MACACO DE LOCOMOTIVA (8 UNID.)

LOCAL DA INSPEÇÃO: PÁTIO DE BENTO GONÇALVES

DATA DA INSPEÇÃO: 11/02/2009

TÉCNICO DA INV/RFFSA: DAISON ANTONIO GIRARDI DE QUADROS

MAT: 61.001.305-X

TÉCNICO DO IPHAN:

MAT:

Nº Patrimônio S/N	Bem Tombado	Estado Geral: REGULAR	Tipo do Bem: MÓVEL
Valor Hist., Artístico e Cultural: SIM		Funcionamento: TOTAL	
Ferramental: SIM		Instalado no Local de Trabalho: SIM	

Observações:

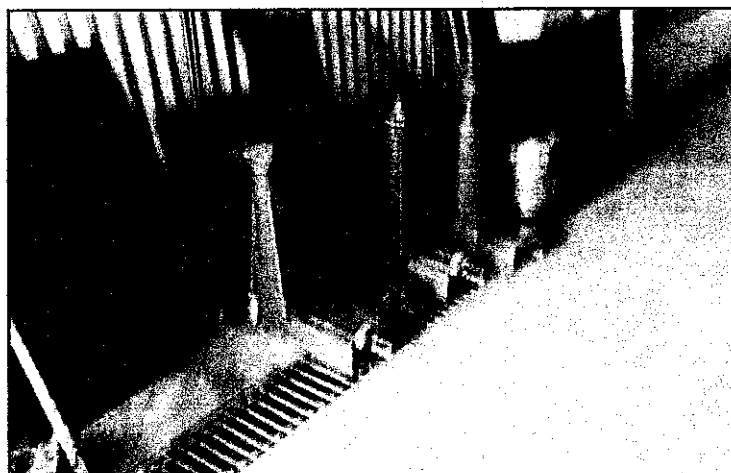

ASSINATURA DOS RESPONSÁVEIS:

INV / RFFSA

IPHAN



MINISTÉRIO DOS TRANSPORTES
Inventariança da Extinta Rede Ferroviária Federal S. A. - RFFSA
Comissão de Bens Históricos - Portaria 14

FICHA DE INSPEÇÃO - BENS MÓVEIS HISTÓRICOS

Nº. 17

UNIDADE REGIONAL: PORTO ALEGRE

BEM MÓVEL: CARRO DE PASSAGEIROS EM MADEIRA

LOCAL DA INSPEÇÃO: PÁTIO DE BENTO GONÇALVES

DATA DA INSPEÇÃO: 11/02/2009

TÉCNICO DA INV/RFFSA: DAISON ANTONIO GIRARDI DE QUADROS

MAT: 61.001.305-X

TÉCNICO DO IPHAN:

MAT:

Nº Patrimônio S/N	Bem Tombado	Estado Geral: REGULAR	Tipo do Bem: MAT. RODANTE
Valor Hist., Artístico e Cultural: SIM		Funcionamento: NÃO FUNCIONA	
Ferramental: NÃO		Instalado no Local de Trabalho: SIM	
Observações: REFERENCIA : 1881			

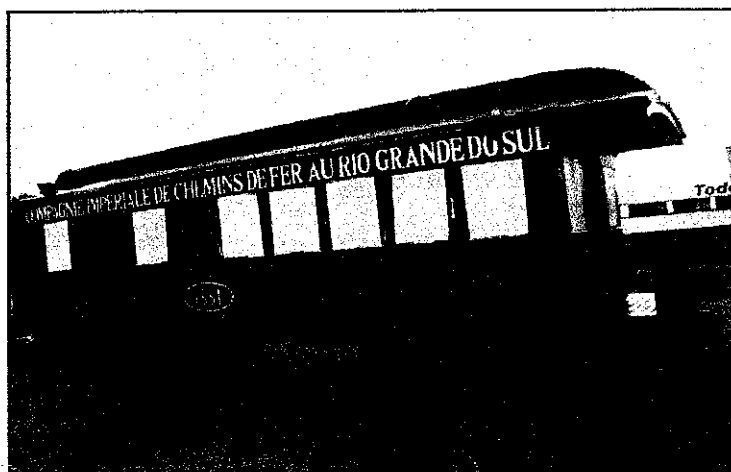

ASSINATURA DOS RESPONSÁVEIS:

INV / RFFSA

IPHAN



MINISTÉRIO DOS TRANSPORTES

Inventariança da Extinta Rede Ferroviária Federal S. A. - RFFSA

Comissão de Bens Históricos - Portaria 14

FICHA DE INSPEÇÃO - BENS MÓVEIS HISTÓRICOS

Nº. 18

UNIDADE REGIONAL: PORTO ALEGRE

BEM MÓVEL: CARRO CABOOSE EM MADEIRA

LOCAL DA INSPEÇÃO: PÁTIO DE BENTO GONÇALVES

DATA DA INSPEÇÃO: 11/02/2009

TÉCNICO DA INV/RFFSA: DAISON ANTONIO GIRARDI DE QUADROS

MAT: 61.001.305-X

TÉCNICO DO IPHAN:

MAT:

Nº Patrimônio
S/N

Bem Tombado

Estado Geral:
REGULAR

Tipo do Bem:
MAT. RODANTE

Valor Hist., Artístico e Cultural:
SIM

Funcionamento:
NÃO FUNCIONA

Ferramental:
NÃO

Instalado no Local de Trabalho:
SIM

Observações:

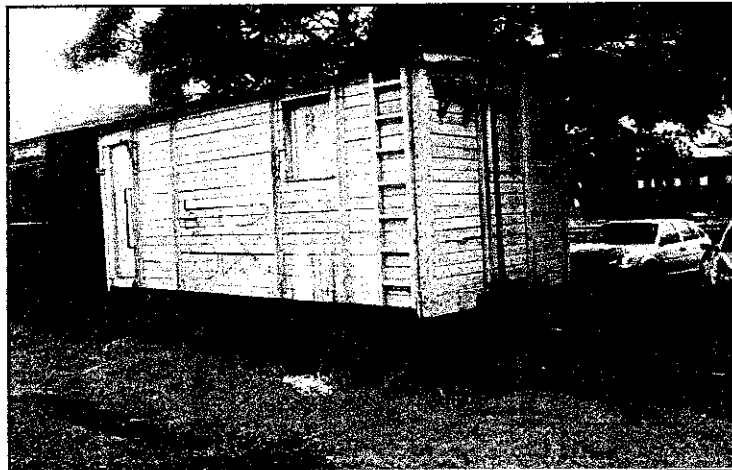

ASSINATURA DOS RESPONSÁVEIS:

INV / RFFSA

IPHAN



MINISTÉRIO DOS TRANSPORTES

Inventariança da Extinta Rede Ferroviária Federal S. A. - RFFSA

Comissão de Bens Históricos - Portaria 14

FICHA DE INSPEÇÃO - BENS MÓVEIS HISTÓRICOS

Nº. 19

UNIDADE REGIONAL: PORTO ALEGRE

BEM MÓVEL: CARRO DE PASSAGEIROS 210

LOCAL DA INSPEÇÃO: PÁTIO DE BENTO GONÇALVES

DATA DA INSPEÇÃO: 11/02/2009

TÉCNICO DA INV/RFFSA: DAISON ANTONIO GIRARDI DE QUADROS

MAT: 61.001.305-X

TÉCNICO DO IPHAN:

MAT:

Nº Patrimônio
S/N

Bem Tombado

Estado Geral:
REGULAR

Tipo do Bem:
MAT. RODANTE

Valor Hist., Artístico e Cultural:
SIM

Funcionamento:
NÃO FUNCIONA

Ferramental:
NÃO

Instalado no Local de Trabalho:
SIM

Observações:



ASSINATURA DOS RESPONSÁVEIS:

INV / RFFSA

IPHAN



MINISTÉRIO DOS TRANSPORTES

Inventariança da Extinta Rede Ferroviária Federal S. A. - RFFSA

Comissão de Bens Históricos - Portaria 14

FICHA DE INSPEÇÃO - BENS MÓVEIS HISTÓRICOS

Nº. 20

UNIDADE REGIONAL: PORTO ALEGRE

BEM MÓVEL: AUTO DE LINHA AS 52

LOCAL DA INSPEÇÃO: PÁTIO DE BENTO GONÇALVES

DATA DA INSPEÇÃO: 11/02/2009

TÉCNICO DA INV/RFFSA: DAISON ANTONIO GIRARDI DE QUADROS

MAT: 61.001.305-X

TÉCNICO DO IPHAN:

MAT:

Nº Patrimônio
S/N

Bem Tombado

Estado Geral:
RUIM

Tipo do Bem:
MAT. RODANTE

Valor Hist., Artístico e Cultural:
SIM

Funcionamento:
NÃO FUNCIONA

Ferramental:
NÃO

Instalado no Local de Trabalho:
SIM

Observações:

REFERENCIA:AS 52



ASSINATURA DOS RESPONSÁVEIS:

INV / RFFSA

IPHAN



MINISTÉRIO DOS TRANSPORTES

Inventariança da Extinta Rede Ferroviária Federal S. A. - RFFSA

Comissão de Bens Históricos - Portaria 14

FICHA DE INSPEÇÃO - BENS MÓVEIS HISTÓRICOS

Nº. 21

UNIDADE REGIONAL: PORTO ALEGRE

BEM MÓVEL: LOCOMOTIVA A VAPOR C/ TENDER

LOCAL DA INSPEÇÃO: PÁTIO DE BENTO GONÇALVES

DATA DA INSPEÇÃO: 11/02/2009

TÉCNICO DA INV/RFFSA: DAISON ANTONIO GIRARDI DE QUADROS

MAT: 61.001.305-X

TÉCNICO DO IPHAN:

MAT:

Nº Patrimônio
S/N

Bem Tombado

Estado Geral:
BOM

Tipo do Bem:
MAT. RODANTE

Valor Hist., Artístico e Cultural:
SIM

Funcionamento:
NÃO FUNCIONA

Ferramental:
NÃO

Instalado no Local de Trabalho:
NÃO

Observações:

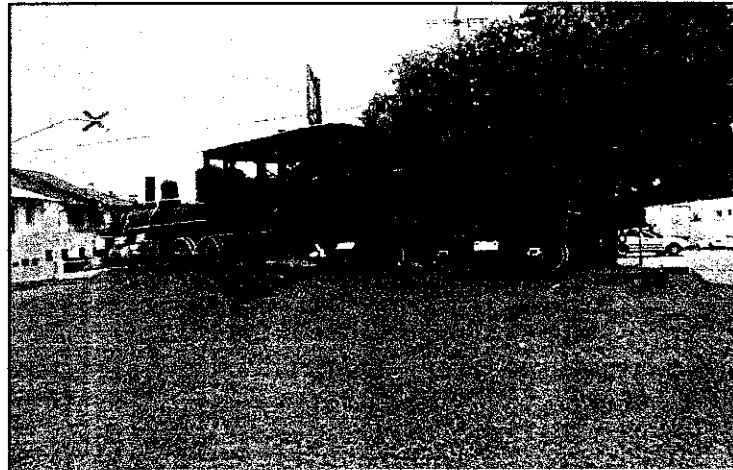

ASSINATURA DOS RESPONSÁVEIS:

INV / RFFSA

IPHAN



MINISTÉRIO DOS TRANSPORTES

Inventariança da Extinta Rede Ferroviária Federal S. A. - RFFSA

Comissão de Bens Históricos - Portaria 14

FICHA DE INSPEÇÃO - BENS MÓVEIS HISTÓRICOS

Nº. 22

UNIDADE REGIONAL: PORTO ALEGRE

BEM MÓVEL: CARRO DE MADEIRA DE SERVIÇO E ALOJAMENTO

LOCAL DA INSPEÇÃO: PÁTIO DE BENTO GONÇALVES

DATA DA INSPEÇÃO: 11/02/2009

TÉCNICO DA INV/RFFSA: DAISON ANTONIO GIRARDI DE QUADROS

MAT: 61.001.305-X

TÉCNICO DO IPHAN:

MAT:

Nº Patrimônio
S/N

Bem Tombado

Estado Geral::
BOM

Tipo do Bem:
MAT. RODANTE

Valor Hist., Artístico e Cultural:
SIM

Funcionamento:
NÃO FUNCIONA

Ferramental:
NÃO

Instalado no Local de Trabalho:
NÃO

Observações:

REFERÊNCIA: 1883



ASSINATURA DOS RESPONSÁVEIS:

INV / RFFSA

IPHAN