

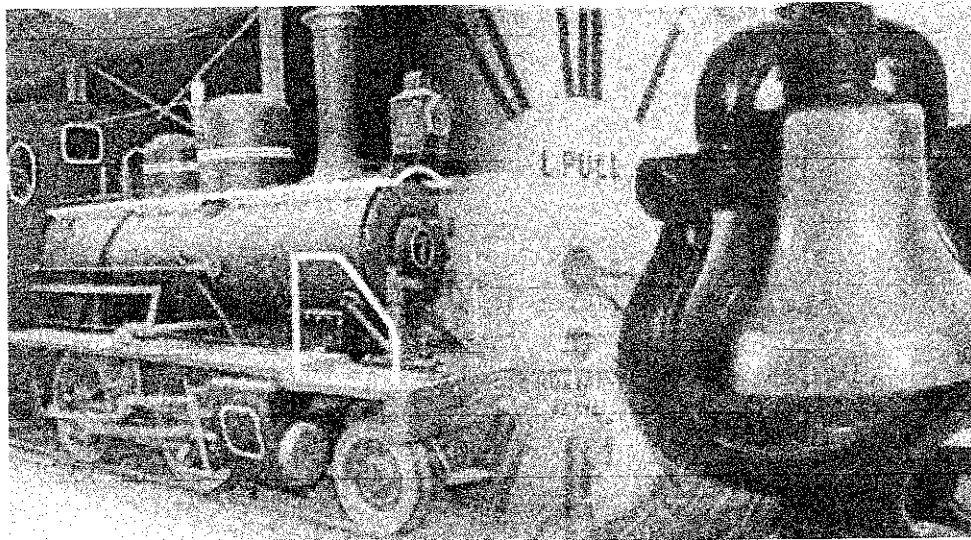

## MINISTÉRIO DOS TRANSPORTES

Inventariança da extinta Rede Ferroviária Federal S.A. - RFFSA

Assessoria do Ministério do Planejamento, Orçamento e Gestão



TERMO DE TRANSFERÊNCIA

Nº 006/2008

UNIDADE REGIONAL DE SALVADOR - URSAV

IPHAN

## CONTEÚDO

1. INTRODUÇÃO

2. OBJETIVOS

3. METODOLOGIA

4. RESULTADOS



**MINISTÉRIO DOS TRANSPORTES**  
**Inventariança da extinta Rede Ferroviária Federal S. A. – RFFSA**

**TERMO DE TRANSFERÊNCIA Nº 006/2008,  
DOS BENS MÓVEIS DE VALOR HISTÓRICO,  
ARTÍSTICO E CULTURAL, VINCULADOS A  
UNIDADE REGIONAL DE SALVADOR, DA  
EXTINTA REDE FERROVIÁRIA FEDERAL  
S.A. – RFFSA, PARA O INSTITUTO DO  
PATRIMÔNIO HISTÓRICO E ARTÍSTICO  
NACIONAL - IPHAN, NA FORMA ABAIXO:**

**O INVENTARIANTE DA EXTINTA REDE FERROVIÁRIA  
FEDERAL S.A. – RFFSA**, com fundamento no art. 9º, da Lei nº 11.483/2007, de 31/05/2007, e tendo em vista o disposto no art. 5º, inciso IV, alínea “a” do Decreto nº 6.018, de 22/01/2007, neste ato, formaliza a transferência dos bens móveis de valor artístico, histórico e cultural, para o **INSTITUTO DO PATRIMÔNIO HISTÓRICO E ARTÍSTICO NACIONAL - IPHAN**, bem como da documentação e as demais informações relativas aos referidos bens relacionados em anexo, os quais fazem parte integrante do presente Termo, observadas as condições seguintes:

**I – O INSTITUTO DO PATRIMÔNIO HISTÓRICO E ARTÍSTICO NACIONAL - IPHAN**, assume a responsabilidade pela guarda e manutenção dos bens móveis históricos ora transferidos, discriminados em anexo, a partir da data da assinatura do presente termo.

**II – Cabe ao IPHAN** administrar e exercer o controle dos bens vinculados ao Termo para a execução das atribuições de que trata o Art. 9º da Lei 11.483/07.

Rio de Janeiro, 18 de outubro de 2008

  
**CÁCIO ANTÔNIO RAMOS**

Inventariante da Extinta Rede Ferroviária Federal

  
**LUIZ FERNANDO DE ALMEIDA**

Presidente do IPHAN

PLANILHA RESUMO



MINISTÉRIO DOS TRANSPORTES  
Inventariação da Extinta Rede Ferroviária Federal S. A. - RFFSA  
Comissão de Bens Históricos - Portaria 14

## PLANILHA DE BENS HISTÓRICOS - URSAV

ITEM	INSPEÇÃO		LOCAL	BEM	Nº PAT.	VALOR HIST. ARTIST. CULT.	TOMBADO	OBSERVAÇÃO
	FICHA	DATA						
01	01	12/03/08	UNIVERSIDADE DO ESTADO DA BAHIA - UNEB	LOCOMOTIVA À VAPOR Nº 418 - TIPO MIKADO	S/N		S/INF.	

# FICHA DE INSPEÇÃO



FICHA DE INSPEÇÃO - BENS MÓVEIS HISTÓRICOS

Nº. 001

UNIDADE REGIONAL: SALVADOR

BEM MÓVEL: LOCOMOTIVA A VAPOR N.º 418 - TIPO MIKADO

LOCAL DA INSPEÇÃO: PÁTIO DO MUSEU DE CIÊNCIA E TECNOLOGIA DA UNIVERSIDADE

DATA DA INSPEÇÃO: 12/03/2008

TÉCNICOS DA INV/RFFSA: MARIA DE LOURDES F. BUSTAMANTE

MAT: SIAPE 6053107

TÉCNICOS DO IPHAN: ANA TERESA GÓIS SOARES DE MATTOS

MAT: 1555721

Nº. Patrimônio: S/N	Bem Tombado: <input type="checkbox"/> Sim <input type="checkbox"/> Não <input checked="" type="checkbox"/> Sem Info.	Estado Geral (aparência): <input checked="" type="checkbox"/> Bom <input type="checkbox"/> Regular <input type="checkbox"/> Ruim
Tipo do Bem: Material Rodante	Valor Hist / Artíst. e Cult.: <input checked="" type="checkbox"/> Sim <input type="checkbox"/> Não	Funcionamento: <input type="checkbox"/> Total <input type="checkbox"/> Parcial <input checked="" type="checkbox"/> Não funciona
Ferramental: <input type="checkbox"/> Sim <input checked="" type="checkbox"/> Não	Instalado no local de trabalho: <input type="checkbox"/> Sim <input checked="" type="checkbox"/> Não	

Observações:

FOTO:

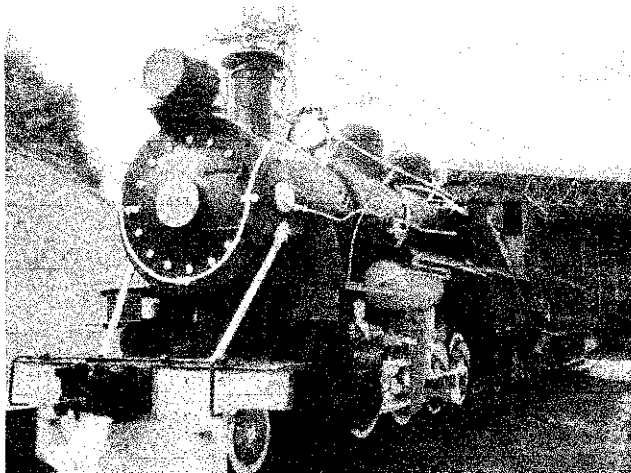

ASSINATURA DOS RESPONSÁVEIS:

\_\_\_\_\_  
INV / RFFSA

*Fátima de Campos*  
Fátima de Campos

\_\_\_\_\_  
Ana Teresa G. S. Mattos  
Técnico  
Mat. Nº 1555721

PARECER DO IPHAN





Ministério da Cultura  
INSTITUTO DO PATRIMÔNIO HISTÓRICO E ARTÍSTICO NACIONAL  
Departamento de Patrimônio Material e Fiscalização

Ofício nº 013/2008/CTPF/DEPAM/IPHAN

Rio de Janeiro, 17 de outubro de 2008

**Paulo César Rodrigues Simões**  
Assessor Especial do Inventariante,  
Inventariança da Extinta RFFSA

c/c Sra Fátima Campos Malta  
Chefe da Unidade Regional de Salvador  
Inventariança da Extinta RFFSA

Assunto: **Resposta ao ofício nº 157/URSAV/INV/RFFSA/2008**

Prezado Senhor,

Informo que após análise feita pela 7ª Superintendência Regional /Bahia, os bens abaixo relacionados:

- Locomotiva a vapor nº 418 – tipo Mikado, e
- Locomotiva a vapor Visconde de São Lourenço,

ambos conveniados, Universidade do Estado da Bahia – UNEB e Município de Nazaré, respectivamente, possuem valor histórico e cultural. Em anexo seguem as fichas em três vias assinadas pela técnica do IPHAN, Ana Teresa G. S. Mattos e Informação Técnica nº 0049/2008.

Colocamo-nos à disposição para quaisquer informações que se fizerem necessárias.

Atenciosamente,

**Cyro Corrêa Lyra**  
Coordenação do Patrimônio Ferroviário  
Coordenador Geral  
IPHAN



FICHA DE INSPEÇÃO – BENS HISTÓRICOS CONVENIADOS

UNIDADE REGIONAL: SALVADOR

CONVENENTE : UNIVERSIDADE DO ESTADO DA BAHIA - UNEB

LOCAL DA INSPEÇÃO: PÁTIO DO MUSEU DE CIÊNCIA E TECNOLOGIA DA UNIVERSIDADE

DATA DA INSPEÇÃO: 12/03/2008

TÉCNICOS DA INV/RFFSA: MARIA DE LOURDES DA FONSECA BUSTAMANTE

MAT: 6053107 - SIAPE

TÉCNICOS DO IPHAN: ANA TERESA GÓIS SOARES DE MATTOS

MAT: 1555721

Nº. do Convênio: <b>036 /2003</b>	Validade do Convênio : <input type="checkbox"/> Em vigor <input checked="" type="checkbox"/> Vencido <input type="checkbox"/> Indeterminado
Tipo do Bem (s): <input checked="" type="checkbox"/> Mat. Rod. <input type="checkbox"/> Móvel <input type="checkbox"/> Imóvel	Estado Geral do (s) Bem (s) : <input checked="" type="checkbox"/> Bom <input type="checkbox"/> Regular <input type="checkbox"/> Ruim
Bem (s) em conformidade com o anexo: <input checked="" type="checkbox"/> Sim <input type="checkbox"/> Não <input type="checkbox"/> Outros	Bem (s) em exposição: <input checked="" type="checkbox"/> Sim <input type="checkbox"/> Não

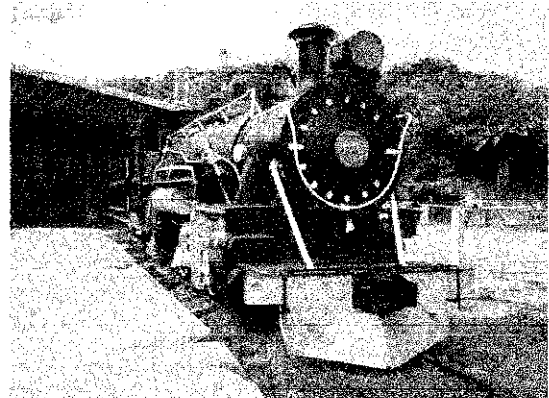
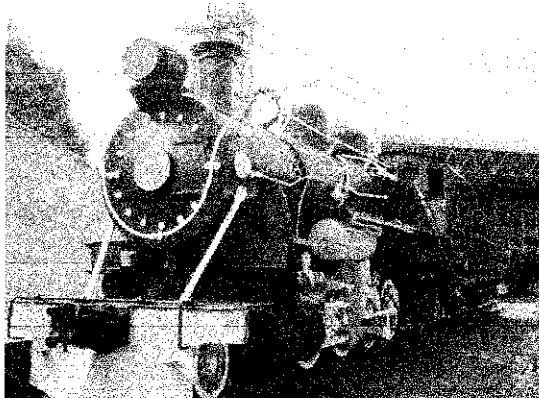

LOCOMOTIVA A VAPOR Nº. 418 – TIPO MIKADO.

ASSINATURA DOS RESPONSÁVEIS:

INV /RFFSA

Fátima de Campos Maita

IPHAN  
Ana Teresa G. S. Mattos  
Técnico  
Mat. Nº 1555721