



Rede de Parcerias

# VIII Fórum Nacional das Transferências e Parcerias da União

*Parcerias e diálogos para melhoria da governança e da gestão das políticas públicas*

## Rede de Parcerias: a importância da governança colaborativa

APOIO



PATROCÍNIO



REALIZAÇÃO

MINISTÉRIO DA  
GESTÃO E DA INOVAÇÃO  
EM SERVIÇOS PÚBLICOS



---

Qual você considera ser o principal problema no seu dia a dia de trabalho quanto gestor público?

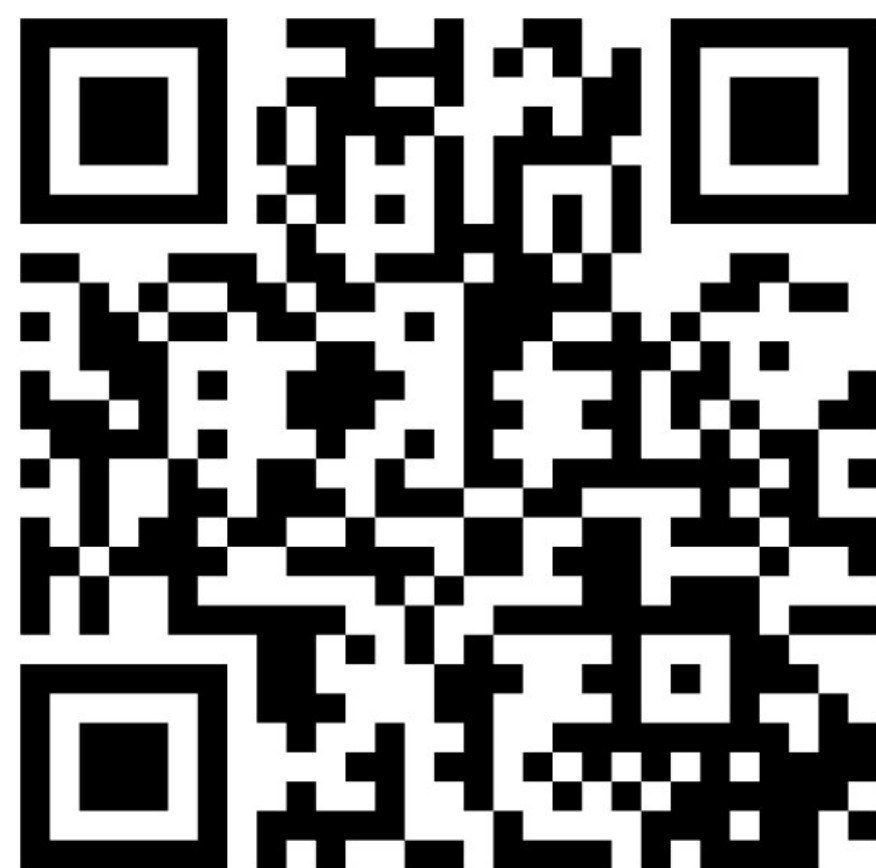

code 8550 8374

---

# 90% dos problemas de gestão são causados por FALHAS DE COMUNICAÇÃO

Dale Carnigie

<https://fb.watch/hdxLdK9hgW/>



---

# Inovação na execução de políticas públicas





# Inovação na execução de políticas públicas





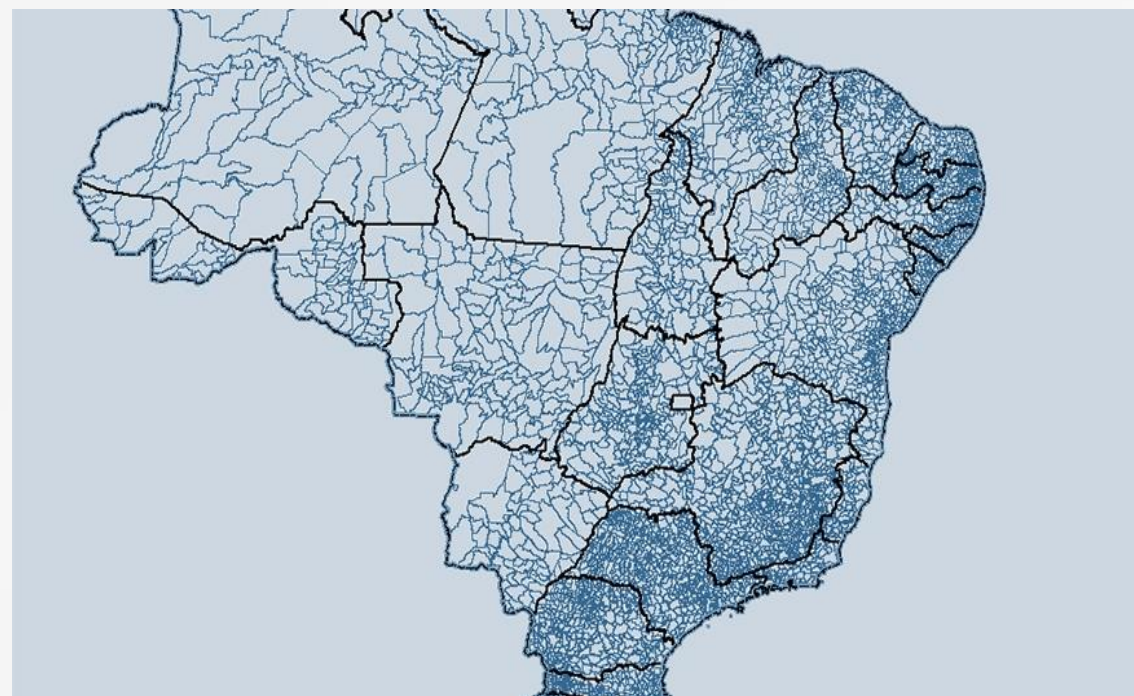





Rede de Parcerias

**MELHORES**



**POLÍTICAS**

**PÚBLICAS**

**PARA A  
SOCIEDADE**



# EIXOS DA REDE

---

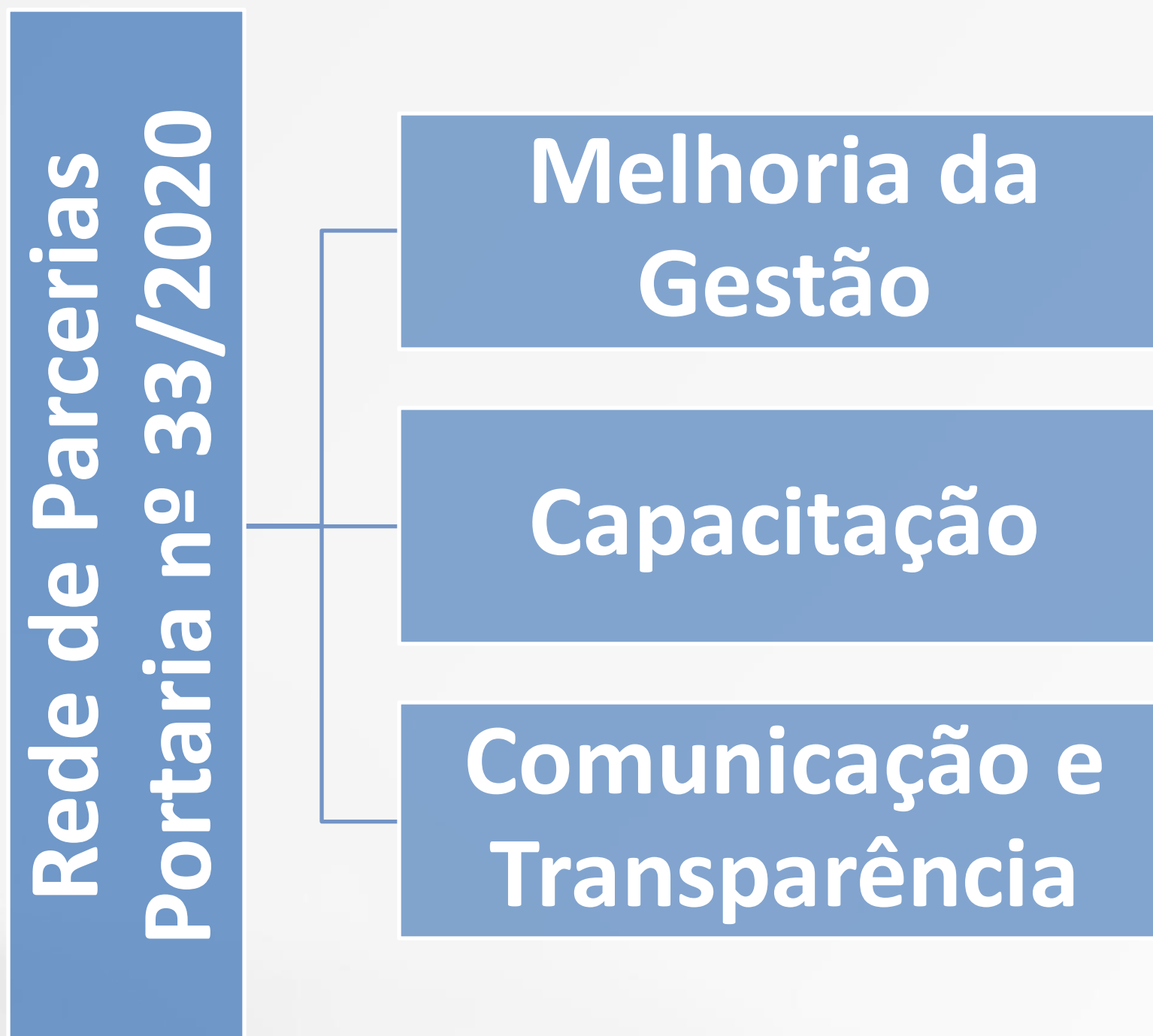

# Principais diretrizes

---

- ✓ promover **maior integração** entre os parceiros;
- ✓ **fortalecimento da governança**, do diálogo e da gestão
- ✓ melhoria do **gasto público**; e
- ✓ **maior efetividade** das políticas públicas.

# Público-Alvo



- ✓ Gestores Municipais
- ✓ Gestores Estaduais
- ✓ Gestores Federais
- ✓ Órgãos de Controle
- ✓ Legislativo
- ✓ Organização da Sociedade Civil





# ESCOPO ATUAÇÃO

## Sistema de Gestão de Parcerias da União - SIGPAR



Cadastro Integrado de  
Projetos de Investimento  
**Obrasgov.br**

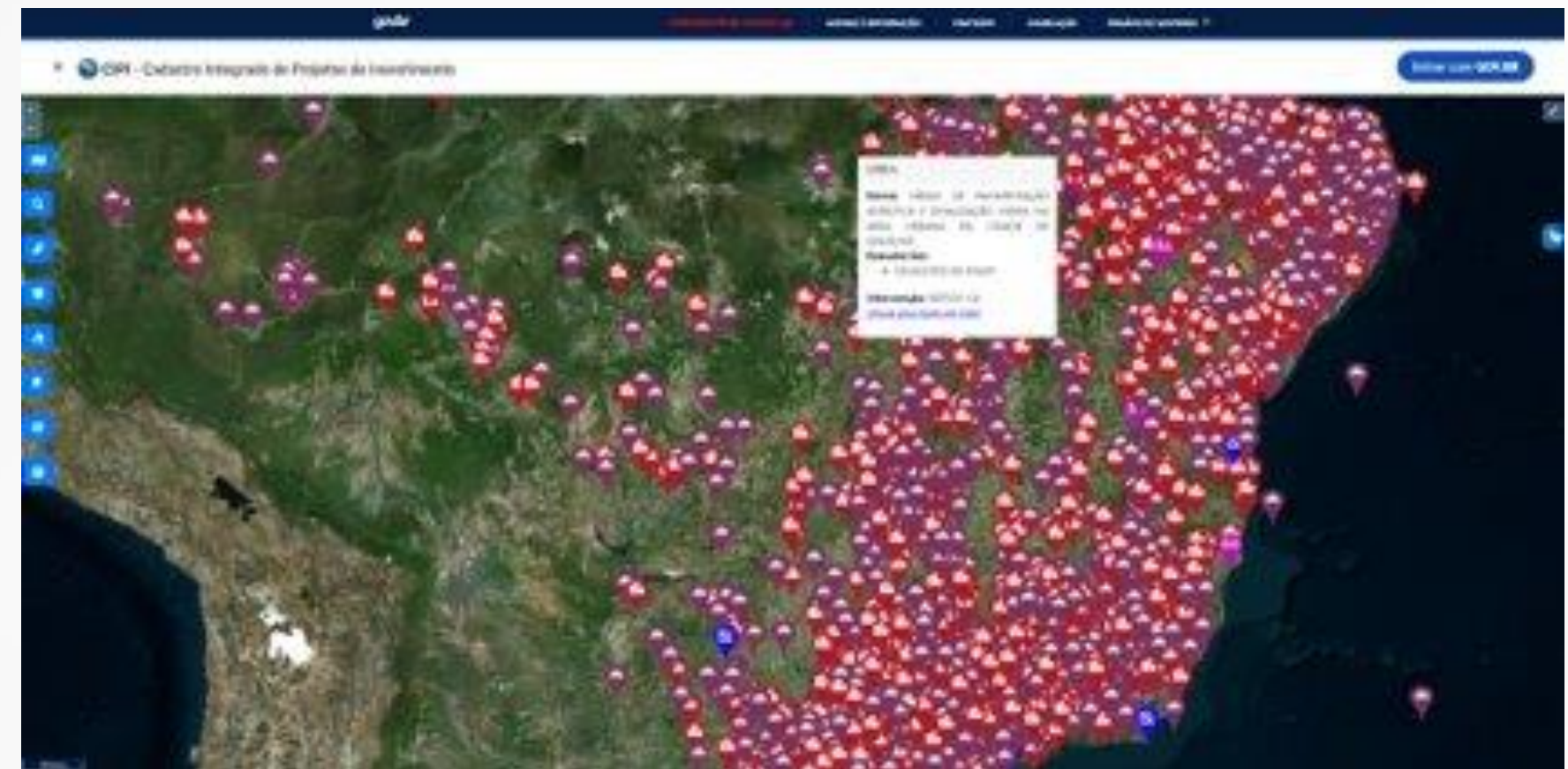

# Realidade até 2015

Transparência



Diversidade de atores

Fragilidade na comunicação

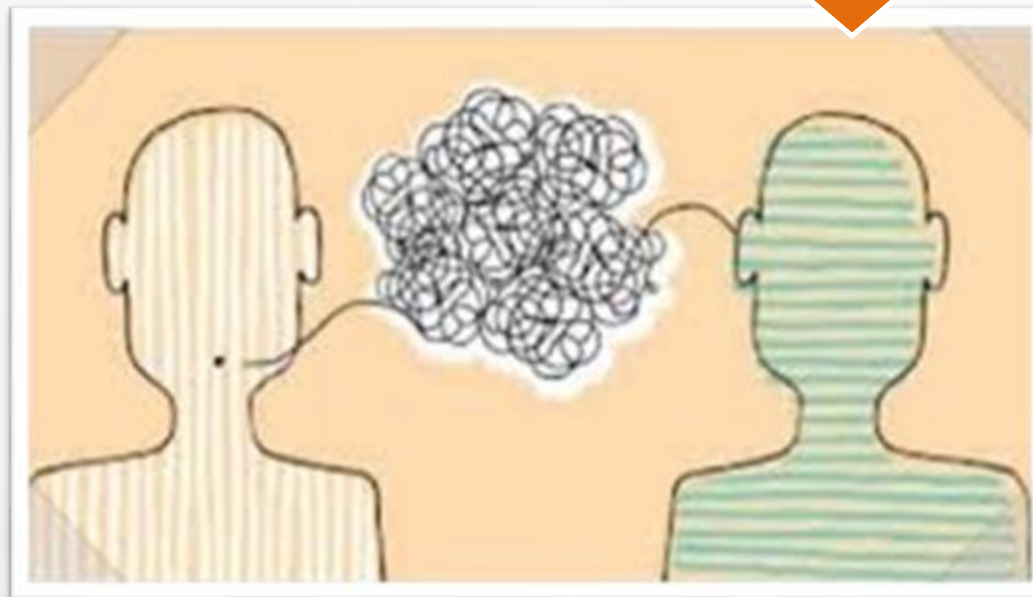

Padronização



Burocracia



Governança





# Mudanças



Rede Siconv

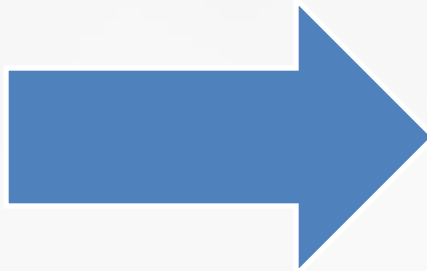
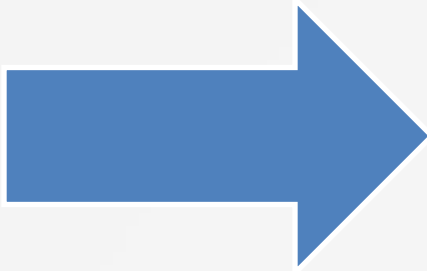

Rede de Parcerias

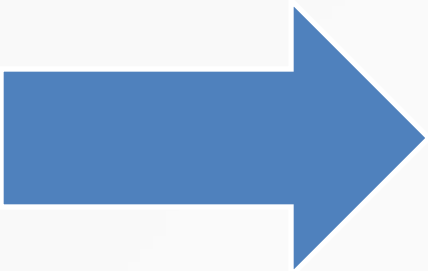
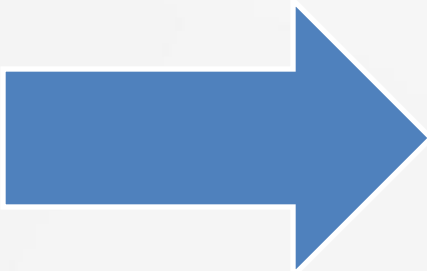



# Rede de Parcerias



1. Melhoria da Gestão



2. Capacitação

3. Comunicação e  
Transparência



**GESTÃO  
DE RISCOS**



**Obrasgov.br**



**GESTÃO DE  
PASSIVOS**



*Levantamento Anual  
das Transferências*



**Transfere  
gov.br**

# Rede de Parcerias



1. Melhoria da Gestão

2. Capacitação



3. Comunicação e  
Transparência

**Capacitados  
Transferegov.br:**  
Total geral: 7.079

**Capacitados Tr. EaD:**  
Total geral: 176.924

**Multiplicadores  
Rede de Parcerias:**  
Total geral: 1.360

**Capacitados  
Gestaopublicagov.br  
presencialmente:**  
Total geral: 1.659

**Capacitados  
Gestaopublicagov.br  
EaD:**  
Total geral: 21.680



# Calendário de Eventos

Calendário - Portal Rede de Parcerias

gov.br

Legislação Acessibilidade Acesso à Informação Português Acesso GOV BR

Rede de Parcerias

O que você procura?

Eventos > Calendário

## Eventos Rede de Parcerias

Publicado em 25/04/2023 17:31

< Hoje abril de 2023 Mês Semana > Eventos 2023 >

dom.	seg.	ter.	qua.	qui.	sex.	sáb.
26	27 14.00 21.00	28	29 09.00 21.00	30	01	1
2	3	4	5	6	7	8
9	10	11	12 08.00 18.00	13 09.00 20.00 09.00 18.00	14	15
16	17	18 09.00 Curso de Formação de Exatos Focais 2023 14.00 Oficina	19	20	21	22
23	24	25	26	27 09.00 Curso Fx	28	29
30	1	2	3	4	5	6

### JANEIRO

- 31/01/2023 - Lançamento do Transferegov.br

### FEVEREIRO

- 07/02/2023 - Reunião Extraordinária nº 1/23 - Elo Municípios: Nova Lei de Licitações
- 09/02/2023 - Reunião Extraordinária nº 1/23 - Elo Estados: Nova Lei de Licitações
- 09/02/2023 - Reunião Extraordinária nº 1/23 - Elo União: Avaliação das contribuições à PI Convênios e Contratos de Repasse
- 13/02/2023 - Reunião Extraordinária nº 2/23 - Elo União: Avaliação das contribuições à PI Convênios e Contratos de Repasse
- 28/02/2023 - Curso Ferramentas de Gestão nas Transferências da União



# Rede de Parcerias



1. Melhoria da Gestão

2. Capacitação

3. Comunicação e  
Transparência



Fórum Regional de Fortalecimento da Rede de Parcerias



**Realização de eventos**  
Fóruns Regionais e Nacionais  
Painéis, palestras, oficinas  
Webinares educativos

## Portal do Transferegov.br

<https://www.gov.br/transferegov>

- Notícias diárias
- Comunicados importantes
- Tutoriais atualizados
- Materiais de divulgação



**MINUTO PARCERIAS**

*Vídeos curtos com notícias e tutoriais disponíveis no YouTube e no portal*



**ISIS**

**Assistente inteligente**  
**CENTRAL DE ATENDIMENTO**  
**0800.987.9008**

De segunda a sexta-feira, das 8h às 18h  
[portaldeservicos.economia.gov.br](http://portaldeservicos.economia.gov.br)





# Fóruns Nacional de Transferências e Parcerias da União



- ✓ Oferece oficinas gratuitas sobre temas correlacionados: ética, riscos, emendas, transferências, CAUC, tecnologia, obras, BIM, entre outros
- ✓ Professores Voluntários



# 19 Fóruns Regionais

- ✓ Fortalece o diálogo entre autoridades locais
- ✓ Aproxima os Municípios dos Coordenadores da Rede
- ✓ TCU e CGU são parceiros nessa articulação local



## FÓRUM DA REDE SICONV/DF

## Fórum Estratégico da Rede Siconv no Estado de Sergipe



# Como aderir a Rede



➤ **MUNICÍPIOS COM MENOS DE 1 MILHÃO DE HABITANTES**

➤ **ASSOCIAÇÕES DE MUNICÍPIOS**

➤ **CONSÓRCIOS MUNICIPAIS**



# Rede de Parcerias

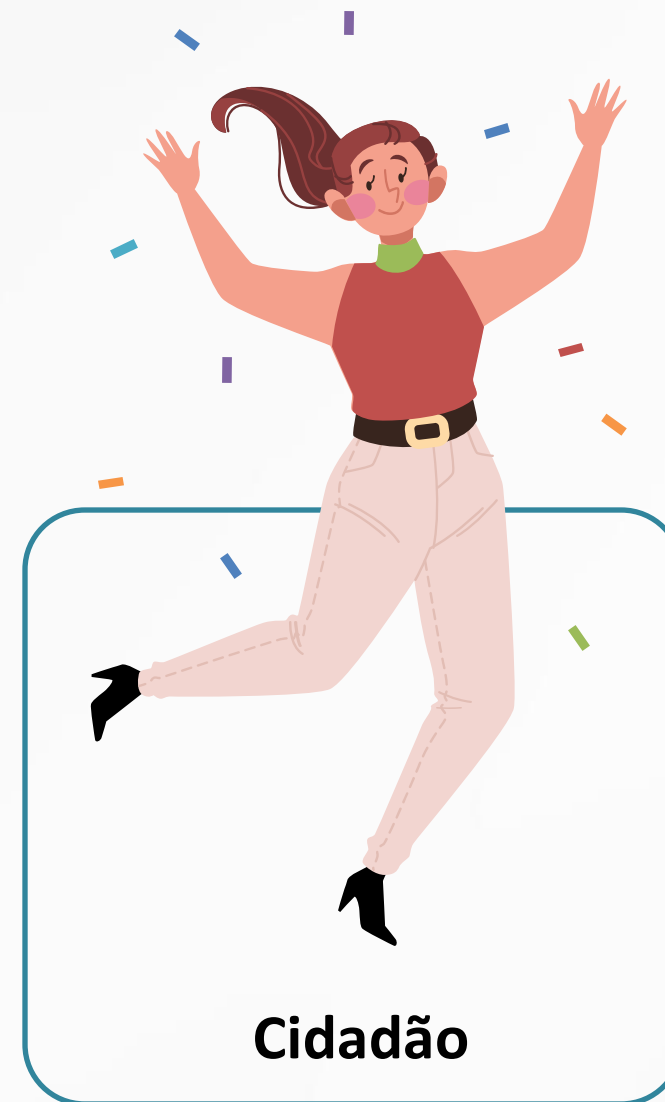
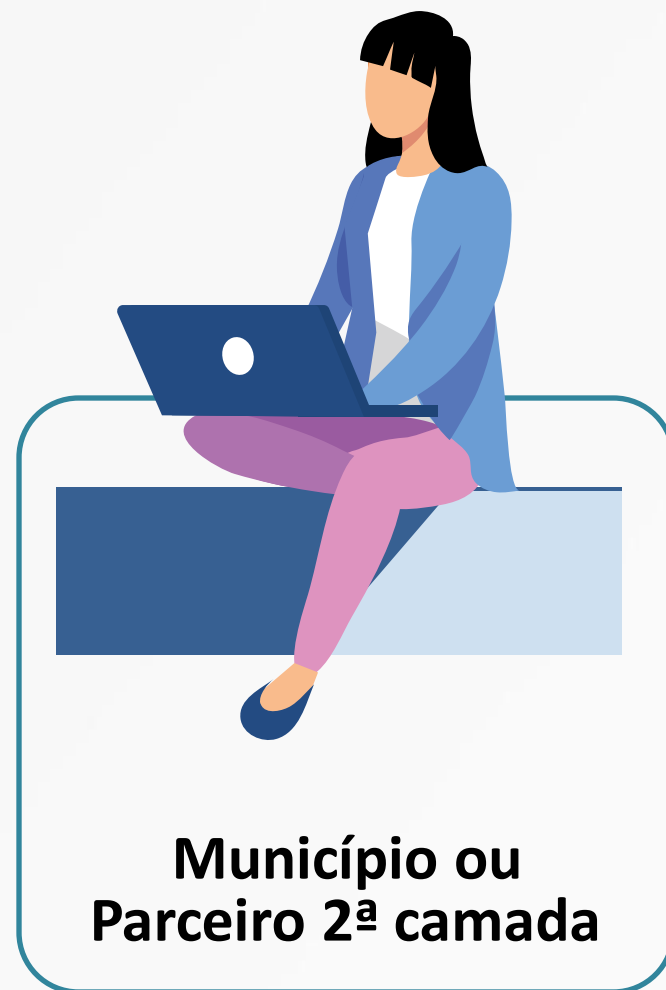

# Desenho da Rede



## Rede de Parcerias

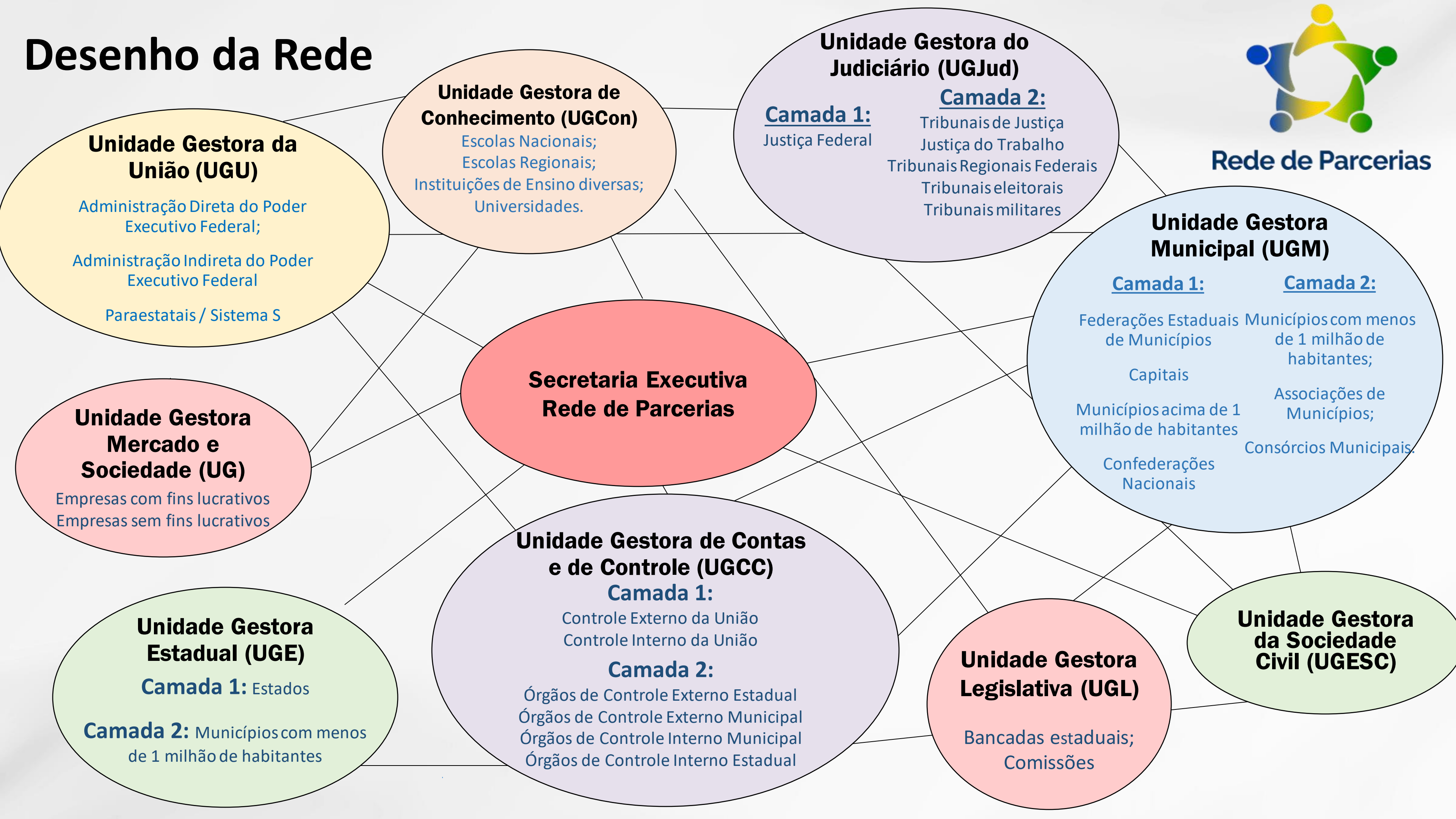



**Elo União:** exercerá o papel de Sec. Executiva da Rede, junto ao DETRU

**Elo Estados:** Coordenador indicará e será responsável por manter atualizado o indicado na Sec. Estado de Saúde

**Elo Municipal:** Coordenador indicará e será responsável por manter atualizado o indicado na Associação que faz interlocução com as Sec. Municipais de Saúde



Rede de Parcerias



Rede de parcerias  
EDUCAÇÃO

Tema

Tema



Rede de parcerias  
SAÚDE



Rede de Parcerias

## Área temática **Educação**



Acesse o grupo do WhatsApp



## Área temática **Saúde**



Acesse o grupo do WhatsApp



**Elo Contas e Controle [64]**

Atricon, CGU, CNMP, IRB, MPF, MPM, MPT e TCU

**TCM**  
BA, CE, PA, RJ e SP

**MPE**  
AC, AL, AM, AP, BA, CE, DF, ES, GO, MA, MG, MS, MT, PA, PB, PE, PI, PR, RJ, RN, RO, RR, RS, SC, SE, SP e TO

**TCE**  
AC, AL, AM, AP, BA, CE, DF, ES, MA, MG, MT, PA, PB, PE, PI, PR, RJ, RN, RO, RR, RS, SC, SE e TO

**Elo União [64]**

MAPA, MCIDADANIA, MCOM, MCTI, MD, MDR, ME, MJSP, MMA, MMFDH, MS, MEC e MTUR,

Anatel, ANA, Aneel, ANS, ANTT, ANCP, Antaq, FBN, CNEN, DNOCS, IBGE, IFMG, INPI, Ancine, DNIT, FCP, Fiocruz, Funarte, Funai, FCRB, FNDE, Funasa, Fundacentro,

IFAM, INCRA, IPHAN, Inmetro, JBRJ, Sudam, Suframa, Sudeco, Sudene, INEP, UFCA, UFCAT, UFRPE, IFAL, UFMS, UFCG, UFSB, UFFS, UFGD, UFS e UFVJM

**Elo Municipal [46]**

**Nacionais**  
ABM, CNM, RNPC, FNP, RNP e CONDESCON-PR

**Estaduais**  
AC, AL, AM, AP, BA, CE, ES, GO, MG, MT, PA, PB, PE, PI, RJ, RN, RO, RR, RS (2), SC, SE (2), PR, SP e TO.

**Municípios**  
Aracajú/SE, Cuiabá/MT, Mauá/SP, Rio Branco/AC, Campinas/SP, Taubaté/SP, Quissamã/RJ, Porto Real/RJ e Teresópolis/RJ, São João da Barra e Carapebus

**Elo Estadual [27]**

AC, AL, AM, AP, BA, CE, DF, ES, GO, MA, MG, MS, MT, PA, PB, PE, PI, PR, RJ, RN, RO, RR, RS, SC, SE, SP e TO

**Elo Judiciário [9]**

TJ/AP  
TJ/AM  
TJ/PI  
TJ/PR  
TJ/SE  
TRF-1  
TRT-2  
TRT-11  
TRT-23

**Elo Ensino [5]**

EGPA  
ISC  
Universidade BB  
ENAP  
ESCOLAGOV

**Elo Mercado e Sociedade [4]**

CAIXA, CFA, FNQ e OSB.

**Elo Sociedade Civil [2]**

CONFIES  
SEBRAE-AP

**Elo Legislativo**





# **Agora, queremos saber...**

---

## **O que significa trabalhar em REDE para você...**



**Rede de  
Parcerias**

**E aí, vamos fazer parte da Rede de Parcerias?!**



# Obrigada!

**Diretoria de Transferências e Parcerias da União  
Secretaria de Gestão e Inovação  
MINISTÉRIO DA GESTÃO E INOVAÇÃO EM SERVIÇOS PÚBLICOS**

[redemaisbrasil@economia.gov.br](mailto:redemaisbrasil@economia.gov.br)

<https://www.gov.br/transferegov>

MINISTÉRIO DA  
GESTÃO E DA INOVAÇÃO  
EM SERVIÇOS PÚBLICOS

