



TUTORIAL

**MÓDULO FUNDO A FUNDO – COMPLEMENTAÇÃO DO PLANO
DE AÇÃO – ALDIR BLANC**

Departamento de Transferências e Parcerias da União

Secretaria de Gestão e Inovação

MINISTÉRIO DA GESTÃO E DA INOVAÇÃO EM SERVIÇOS PÚBLICOS

Complementar um Plano de Ação na situação “Em Complementação” no Módulo FUNDO A FUNDO do Transferegov.br.

Para seguir os passos seguintes, é necessário:

- Ter o perfil de **GESTOR RECEBEDOR** ou **OPERACIONAL RECEBEDOR**; e
- Estar **logado** no sistema.

Perfis Associados ao Usuário

- Cadastrador do Ente
- Gestor Recebedor
- Operacional Recebedor
- Responsável pelo Ente
- Responsável pelo Fundo

PERFIL – Registra e envia para repassador

PERFIL – Registra apenas

O cadastrador poderá dar o perfil para os usuários.

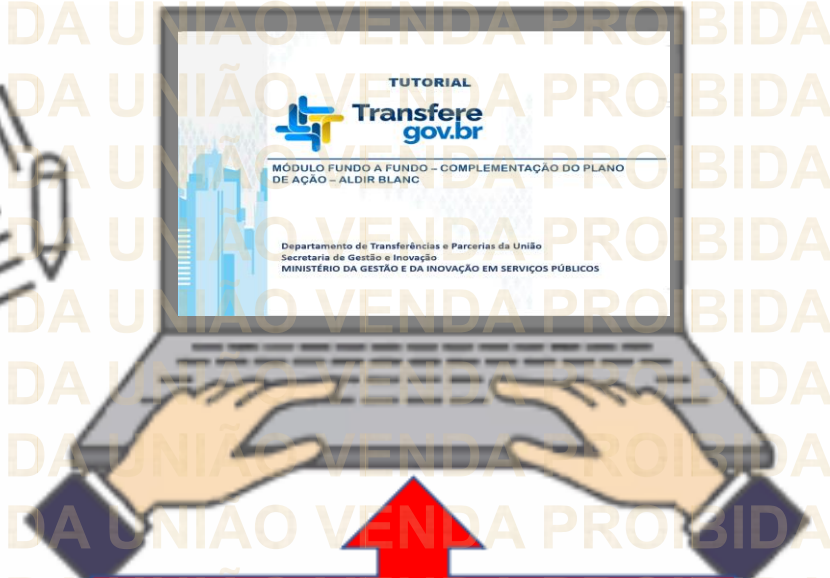

www.gov.br/transferegov

Transferegov.br

O que você procura?



Serviços recomendados para voce

Serviços mais acessados do govbr

Serviços em destaque do govbr

Bem-vindo ao portal sobre transferências e parcerias da União

CONHEÇA



Transferegov.br



Obrasgov.br



Gestão.gov.br



Rede de Parcerias



Acesso livre



Calendário

Para complementar um "Plano de Ação" na situação "Em complementação" é NECESSÁRIO estar logado e ter perfil de GESTOR RECEBEDOR (registra e envia) ou OPERACIONAL RECEBEDOR (apenas registra).

Para complementar um “Plano de Ação” na situação “Em Complementação”, é NECESSÁRIO estar logado e ter perfil de GESTOR RECEBEDOR (registra e envia) ou OPERACIONAL RECEBEDOR (apenas registra).

Bem-vindo ao Transferegov

O Transferegov constitui ferramenta integrada e centralizada, com dados abertos, destinada à informatização e à operacionalização das transferências de recursos oriundos do Orçamento Fiscal e da Seguridade Social da União a órgão ou entidade da administração pública estadual, distrital, municipal, direta ou indireta, consórcios públicos e entidades privadas sem fins lucrativos.

Para utilizar os nossos serviços acesse:

Cadastros

[Acessar](#)



Módulo Empresa

[Acessar](#)



Transferências Especiais

[Acessar](#)



Transferências Fundo a Fundo

[Acessar](#)



Transferências Discricionárias e Legais

[Acessar](#)



Termo de Execução Descentralizada

[Acessar](#)



Selecione a opção “Transferências Fundo a Fundo” para iniciarmos a complementação.

Órgão (opcional)

Órgão Repassador (opcional)

Programa (opcional)

Pesquisar

Lista de Programas

Órgão

Situação

Ano

Ações

Para complementar o Plano de Ação que estiver na situação “Em Complementação” o usuário com perfil de GESTOR RECEBEDOR (registra e envia) ou OPERACIONAL RECEBEDOR (apenas registra) deverá logar no sistema.

Para isso, acesse o gov.br, conforme indicado.

Se possuir cadastro no GOV.BR, informe seu CPF e clique em avançar e informe sua senha na próxima tela.



Uma conta gov.br garante a identificação de cada cidadão que acessa os serviços digitais do governo.

Crie sua conta gov.br

Digite seu CPF

Acesse sua conta com

Número do CPF

Caso não lembre se possui uma conta, digite o número do seu CPF mesmo assim para verificar.

CPF

Digite seu CPF

Avançar

Clique

Caso ainda não tenha cadastro no GOV.BR, crie sua conta, clicando no botão acima.



Digite sua senha para acessar o login único do governo federal.

**Registre
sua senha e
clique em
entrar.**

Digite sua senha

CPF

XXX.XXX.XXX-XX

Senha

Digite sua senha atual



[Esqueci minha senha](#)

Cancelar

Entrar

Clique

[Dúvidas frequentes](#)

Esse passo pode não ocorrer.
É apenas uma medida de
segurança do GOV.BR.

Confirmação de contato

Para prosseguir para **Plataforma - Brasil** é necessário atualizar o seu cadastro.

Celular:



Clique

O sistema PODERÁ solicitar seu número de celular para enviar um código de validação de acesso. Informe seu número e clique em “Enviar código”.

Após receber o código, informe no campo em destaque e clique em “Validar código”.
Se não receber o código, basta clicar em “Tentar novamente”.

Confirmação de contato

Confirmar SMS

Código enviado. Verifique as mensagens SMS no seu celular.

Código de confirmação SMS:

Digite o código recebido por S.

Tentar novamente

Validar código

Informe

Clique

Acesso à
Informação



Quando aparecer essa imagem ao lado, significa que está logado e pode iniciar os passos seguintes.

Sessão: 23:58:29

Programa

Programa > Consulta

Plano de Ação

Termo de Adesão

Programa

edite e visualize Programas na Plataforma +Brasil

Adicionar

Clique

Para iniciar a edição do Plano de Ação que estiver na situação “Em Complementação”, o usuário com perfil de GESTOR RECEBEDOR (registra e envia) ou OPERACIONAL RECEBEDOR (apenas registra) deve clicar em “Plano de Ação”.

Órgão Repassador (opcional)

Programa (opcional)

Pesquisar

Consulta de Plano de Ação

Adicione, edite e visualize Planos de Ação na Plataforma +Brasil

Adicionar

Órgão / Ente Repassador

72084 – MTur – Ministério do Turismo

Fundo Repassador (opcional)

FUNDO NACIONAL DA CULTURA

Ente Recebedor

Selecione seu Estado ou Município

Programa (opcional)

MTUR/SECULT - LEI ALDIR BLANC

Preencha os campos necessários para consultar o Plano de Ação a ser complementado e clique em "Pesquisar".

Pesquisar

Clique

Após realizar sua pesquisa, o Plano de Ação aparecerá na “Lista de Planos de Ação”.

Pesquisar

Lista de Planos de Ação

Observe que o Plano de Ação está com a situação: “Em Complementação”.

Código↕	Programa↕	Órgão / Ente Repassador↕	Fundo Repassador↕	Ente Recebedor↕	Situação↕	Ações
23587620200011-000026	23587620200011-000026 -	MTur – Ministério do Turismo		00394601000126 - DISTRITO FEDERAL	Em Complementação	  
23587620200011-000025	23587620200011-000025 -	MTur – Ministério do Turismo				  
23587620200011-000026	23587620200011-000026 -	MTur – Ministério do Turismo				  
23587620200011-	23587620200011-	ME – Ministério da		00394601000126 - DISTRITO	Enviado para	  

Para editar o Plano de Ação e fazer as complementações necessárias, basta clicar no ícone de editar ().

Clique

Cadastro de Plano

Permite a inclusão/manutenção de

Pronto! Seu Plano de Ação já pode ser complementado, mas para ter segurança das informações à complementar, verifique a(s) análise(s) expedida(s) pelo Órgão Repassador. Para isso, basta clicar na aba "Análises".

Plano de Ação: Em Complementação

[Dados Básicos](#)[Metas](#)[Destinação de Recursos](#)[Análises](#)

Código do Plano de Ação

23587620200011-000026

Clique

Ente Recebedor

00.394.601/0001-26 - DISTRITO FEDERAL

Início de Vigência

04/08/2020 

Fim de Vigência

06/08/2020 

Fundo/Vinculado(a)

[Voltar](#)[Dados Bancários](#)[Salvar](#)[Enviar para Conselho Local](#)[Enviar para Repassador](#)

Centro de Plano de Ação

Situação do Plano de Ação: Em Complementação

Inclusão/manutenção de Planos de Ação na Plataforma +Brasil

Básicos Metas Destinação de Recursos **Análises**

Na "Listagem de Análises" irá aparecer a(s) análise(s) realizada(s) e para acessar o parecer emitido pelo Órgão Repassador, basta clicar no ícone visualizar (🔍)

Listagem de Análises

Tipos da Análise	Resultado da Análise	Data da Análise	Responsável	Origem da Análise	Ações
TECNICA_FINANCEIRA	COMPLEMENTACAO	27/08/2020	991.986.571-00	REPASSADOR	🔍

« Anterior 1 Próxima »

Clique

Cadastro de Plano de Ação

Permite a inclusão/manutenção de Planos de Ação na Plataforma +Brasil

Situação do Plano de Ação: Em Complementação

Termo de Adesão

Dados Básicos

Metas

Destinação de Recursos

Análises

Análise do Plano de Ação

Tipo de Análise

Técnica-Financeira

Resultado da Análise

Solicitar Complementação

Parecer

Se atente para as informações inseridas pelo Órgão Repassador em sua análise.

Caracteres restantes: 9984

Voltar

Clique

Fique atento ao parecer emitido nesta aba pelo Órgão Repassador e após análise das informações e compreensão das complementações necessárias, clique em "Voltar".

Cadastro de Plano de Ação

Situação do Plano de Ação: Em Complementação

Termo de Adesão

Permite a inclusão/manutenção de Planos de Ação na Plataforma +Brasil

Dados Básicos
Metas
Destinação de Recursos
Análises

Navegue entre as abas para realizar as complementações necessárias.

Código do Plano de Ação

23587620200011-000026

Ente Recebedor

00.394.601/0001-26 - DISTRITO FEDERAL

Início de Vigência

04/08/20;

Fim de Vigência

06/08/20;

Fundo/Vinculado(a)

Órgão Repassador

Atenção! A cada aba em que forem realizadas complementações e/ou ajustes, você deve clicar em "Salvar" para registrar as alterações.

[Voltar](#)

[Dados Bancários](#)

[Salvar](#)

[Enviar para Conselho Local](#)

[Enviar para Repassador](#)



Programa

Plano de Ação > Edição

Sessão: 23:17:38

Plano de Ação

Termo de Adesão

Cadastro de Plano de Ação

Permite a inclusão/manutenção de Planos de Ação na Plataforma +Brasil

Situação do Plano de Ação: Em Complementação

Realizadas todas as complementações necessárias no Plano de Ação, clique em "Enviar para o Repassador".

 Plano de Ação salvo com sucesso

Dados Básicos Metas Destinação de Recursos Análises

Valor Total do Plano de Ação

Valor Disponível

100.000,00

Valor Total informado no Plano de Ação

Valor de Metas

Lei 14.017/20, Lei Aldir Blanc NÃO enviar para o Conselho Local.

Clique

Voltar

Dados Bancários

Salvar

Enviar para Conselho Local

Enviar para Repassador

Somente o perfil GESTOR RECEBEDOR pode enviar o Plano de Ação para o Repassador.



Sessão: 23:16:45

Programa

Plano de Ação > Edição

Plano de Ação

Termo de

Adesão

Cadastro de Plano de Ação

Permite a inclusão/manutenção de Planos de Ação na Plataforma + Brasil

Situação do Plano de Ação: Enviado para Análise



Plano de Ação enviado com sucesso para Análise do Órgão/Ente Repassador



Dados Básicos

Metas

Destinação de Recursos

Análises

Valor Total do Plano de Ação

100.000,00

Valor Total informado no Plano de Ação

Valor Disponível

0,00

Valor disponível para atribuição

Voltar

Dados Bancários



Pronto! Seu Plano de Ação foi complementado com sucesso e enviado novamente para análise do Órgão Repassador.

DÚVIDAS

- Antes de enviar seu questionamento, verifique se sua dúvida não pode ser sanada com as orientações aqui disponibilizadas.
- Caso as informações não solucionem seu questionamento, a equipe de atendimento disponibiliza opções para o registro de suas manifestações.
- **0800-978-9008** - (segunda-feira a sexta-feira, das 8h às 18h)
- <https://portaldeservicos.planejamento.gov.br/citsmart/pages/login/login.load>

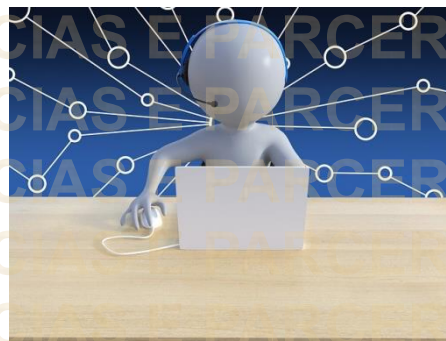

MINISTÉRIO DA
GESTÃO E DA INOVAÇÃO
EM SERVIÇOS PÚBLICOS