

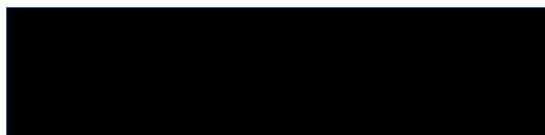

MINISTÉRIO DA ECONOMIA
SECRETARIA DO TRABALHO
SUBSECRETARIA DE INSPEÇÃO DO TRABALHO
DEPARTAMENTO DE FISCALIZAÇÃO DO TRABALHO
GRUPO ESPECIAL DE FISCALIZAÇÃO MÓVEL - GEFM

RELATÓRIO DE FISCALIZAÇÃO



FAZENDA NOVA MORADA



PERÍODO DA AÇÃO: 18/03/2019 a 29/03/2019

LOCAL: Fazenda Nova Morada – Vicinal Custa Me Ver-150, com acesso pela Rodovia PA-279 e Vicinal Laranjeiras, na zona rural de São Félix do Xingu/PA

LOCALIZAÇÃO GEOGRÁFICA: 06°09'03.5" S 051°11'43.3" O

SISACTE N°:

OPERAÇÃO N°: 021/2019



MINISTÉRIO DA ECONOMIA
SECRETARIA DO TRABALHO
SUBSECRETARIA DE INSPEÇÃO DO TRABALHO
DEPARTAMENTO DE FISCALIZAÇÃO DO TRABALHO
GRUPO ESPECIAL DE FISCALIZAÇÃO MÓVEL - GEFM

ÍNDICE

A)	EQUIPE	03
B)	IDENTIFICAÇÃO DO FISCALIZADO	04
C)	DADOS GERAIS DA OPERAÇÃO	04
D)	LOCALIZAÇÃO DO ESTABELECIMENTO RURAL	06
E)	AÇÃO FISCAL	06
F)	CONCLUSÃO	07



MINISTÉRIO DA ECONOMIA
SECRETARIA DO TRABALHO
SUBSECRETARIA DE INSPEÇÃO DO TRABALHO
DEPARTAMENTO DE FISCALIZAÇÃO DO TRABALHO
GRUPO ESPECIAL DE FISCALIZAÇÃO MÓVEL - GEFM

A - DA EQUIPE

MINISTÉRIO DA ECONOMIA – SUBSECRETARIA DE INSPEÇÃO DO TRABALHO

- [REDACTED]
- [REDACTED]
- [REDACTED]
- [REDACTED]
- [REDACTED]
- [REDACTED]

MINISTÉRIO PÚBLICO DO TRABALHO

- [REDACTED] Procurador do Trabalho – Procuradoria Regional do Trabalho - PRT
12ª Região – Florianópolis - SC

DEFENSORIA PÚBLICA DA UNIÃO

- [REDACTED] Defensor Público Federal – DPU/Vitória/ES

POLÍCIA RODOVIÁRIA FEDERAL

- [REDACTED]
- [REDACTED]
- [REDACTED]
- [REDACTED]
- [REDACTED]
- [REDACTED]
- [REDACTED]



MINISTÉRIO DA ECONOMIA
SECRETARIA DO TRABALHO
SUBSECRETARIA DE INSPEÇÃO DO TRABALHO
DEPARTAMENTO DE FISCALIZAÇÃO DO TRABALHO
GRUPO ESPECIAL DE FISCALIZAÇÃO MÓVEL - GEFM

B - IDENTIFICAÇÃO DO FISCALIZADO

FISCALIZADO: [REDAZIDA]

CPF: [REDAZIDA]

Estabelecimento: Fazenda Nova Morada

Endereço do local objeto da ação fiscal: Fazenda Nova Morada – Vicinal Custa Me Ver, 150, com acesso pela Rodovia PA-279 e Vicinal Laranjeiras, na zona rural de São Félix do Xingu/PA CEP: 68.380-000

C - DADOS GERAIS DA OPERAÇÃO

Empregados alcançados	00
Registrados durante ação fiscal	00
Resgatados – total	00
Mulheres registradas durante a ação fiscal	00
Mulheres resgatadas	00
Adolescentes (menores de 16 anos)	00
Adolescentes (entre 16 e 18 anos)	00
Trabalhadores estrangeiros	00
Trabalhadores estrangeiros registrados na ação fiscal	00
Trabalhadores estrangeiros resgatados	00
Trabalhadores estrangeiros – mulheres resgatadas	00



MINISTÉRIO DA ECONOMIA
SECRETARIA DO TRABALHO
SUBSECRETARIA DE INSPEÇÃO DO TRABALHO
DEPARTAMENTO DE FISCALIZAÇÃO DO TRABALHO
GRUPO ESPECIAL DE FISCALIZAÇÃO MÓVEL - GEFM

Trabalhadores estrangeiros – Adolescentes (menores de 16 anos)	00
Trabalhadores estrangeiros – Adolescentes (entre 16 e 18 anos)	00
Guias de seguro desemprego do trabalhador resgatado	00
Valor bruto das rescisões	R\$ 0,00
Valor líquido recebido das verbas rescisórias	R\$ 0,00
Valor dano moral individual	R\$ 0,00
Valor dano moral coletivo	R\$ 0,00
FGTS mensal recolhido no curso da ação fiscal	R\$ 0,00
Nº de autos de infração lavrados	00
Termos de apreensão de documentos	00
Termos de devolução de documentos	00
Termos de interdição lavrados	00
Termos de suspensão de interdição	00
Prisões efetuadas	00
CTPS emitidas	00



MINISTÉRIO DA ECONOMIA
SECRETARIA DO TRABALHO
SUBSECRETARIA DE INSPEÇÃO DO TRABALHO
DEPARTAMENTO DE FISCALIZAÇÃO DO TRABALHO
GRUPO ESPECIAL DE FISCALIZAÇÃO MÓVEL - GEFM

D - LOCALIZAÇÃO DO ESTABELECIMENTO RURAL

A Fazenda Nova Morada fica localizada na Vicinal Custa Me Ver, 150, onde se chega partindo da sede do município de Tucumã/PA pela Rodovia PA-279, no sentido São Félix do Xingu, onde ainda na zona urbana se acessa, à direita, a Vicinal Laranjeiras. Percorre-se a Vicinal Laranjeiras por 65 km – passando no trajeto pela Vila Minerasul e pela Localidade de Ladeira Vermelha - onde se acessa – antes de chegar ao “Bar do [REDACTED]”, à direita, a Vicinal Custa Me Ver e se percorre em torno de 30 km até a Fazenda Nova Morada nas coordenadas geográficas 06°09’03.5” S 051°11’43.3” O.

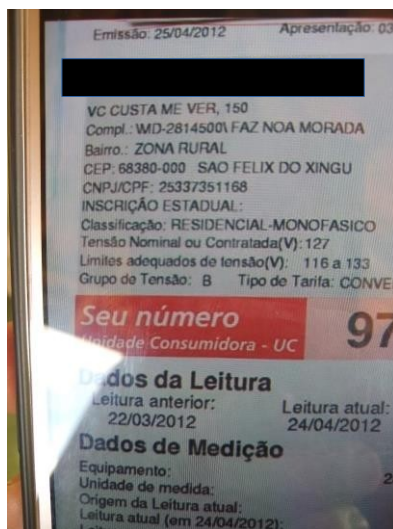

Conta de Energia Elétrica contendo os dados da fazenda

E - DA AÇÃO FISCAL

O Grupo Especial de Combate ao Trabalho Escravo - GEFM, constituído por Auditores Fiscais da Secretaria do Trabalho do Ministério da Economia, Procurador do Ministério Público do Trabalho, Defensor Público Federal e Policiais Rodoviários Federais foi destacado para averiguar as condições de trabalho e vida de trabalhadores na Fazenda



MINISTÉRIO DA ECONOMIA
SECRETARIA DO TRABALHO
SUBSECRETARIA DE INSPEÇÃO DO TRABALHO
DEPARTAMENTO DE FISCALIZAÇÃO DO TRABALHO
GRUPO ESPECIAL DE FISCALIZAÇÃO MÓVEL - GEFM

Nova Morada no município de São Félix do Xingu-PA, sobre a qual havia uma denúncia de trabalho em condições análogas às de escravo.

Após a inspeção física realizada no dia 21/03/2019 na sede e áreas da Fazenda Nova Morada não se logrou localizar nenhum trabalhador a laborar no local, corroborando informação prestada pelo filho do proprietário [REDACTED] - única pessoa encontrada na Fazenda – de que não possuem nenhum empregado ou trabalhador eventual prestando serviços à Fazenda. Informou também – espontaneamente – de que os últimos trabalhadores que prestaram serviços na Fazenda foram contratados para efetuar a limpeza de uma área e que houve um desacerto quanto à medição da área na qual foi feito o serviço e quanto aos valores a serem pagos aos trabalhadores. Referiu, ainda, que os trabalhadores ajuizaram uma reclamatória trabalhista e que já teria sido “tudo acertado” com os mesmos.

F - CONCLUSÃO

Ante a ausência de qualquer trabalhador laborando na Fazenda resta improcedente a denúncia.

É o relatório.

Santa Maria/RS, 30 setembro de 2019.

