



SERVIÇO PÚBLICO FEDERAL  
MINISTÉRIO DO TRABALHO E EMPREGO  
SECRETARIA DE INSPEÇÃO DO TRABALHO  
SUPERINTENDÊNCIA REGIONAL DO TRABALHO NO RIO DE JANEIRO – SRTb/RJ  
SEÇÃO DE FISCALIZAÇÃO DO TRABALHO  
PROJETO DE COMBATE AO TRABALHO ANÁLOGO AO DE ESCRAVO

## RELATÓRIO DE FISCALIZAÇÃO



**CPF nº**   
**(NÃO CONFIGURADO TRABALHO ANÁLOGO À  
ESCRAVIDÃO)**



### **PERÍODO DA AÇÃO FISCAL:**

Iniciada em 02 de outubro de 2023

**LOCAL:**   

**ATIVIDADE:** 9700-5/00 – Serviços Domésticos



SERVIÇO PÚBLICO FEDERAL  
MINISTÉRIO DO TRABALHO E EMPREGO  
SECRETARIA DE INSPEÇÃO DO TRABALHO  
SUPERINTENDÊNCIA REGIONAL DO TRABALHO NO RIO DE JANEIRO – SRTb/RJ  
SEÇÃO DE FISCALIZAÇÃO DO TRABALHO  
PROJETO DE COMBATE AO TRABALHO ANÁLOGO AO DE ESCRAVO

## ÍNDICE

1. EQUIPE	2
2. DADOS DA RESPONSÁVEL LEGAL	2
3. DADOS GERAIS DA OPERAÇÃO	2
4. AUTOS DE INFRAÇÃO LAVRADOS (não se aplica no momento)	3
5. NOTIFICAÇÃO DE DÉBITO DO FUNDO DE GARANTIA (NDFC) (não se aplica no momento)	3
6. DA AÇÃO FISCAL	3
7. DA CONCLUSÃO	15
8. ANEXOS	17

## 1. EQUIPE

### MINISTÉRIO DO TRABALHO E EMPREGO

#### Auditores-Fiscais do Trabalho

- [REDACTED]
- [REDACTED]

### PROCURADORIA DO TRABALHO NO MUNICÍPIO DE NOVA FRIBURGO (MPT/RJ)

#### Procuradora do Trabalho

- [REDACTED]

## 2. DADOS DA RESPONSÁVEL LEGAL

- Nome [REDACTED]
- CPF: [REDACTED]
- Endereço: Rua Tancredo Neves, nº 936 – Quinta Lebrão - Teresópolis – RJ - CEP 25975-235

## 3. DADOS GERAIS DA OPERAÇÃO

Empregados alcançados: 00
Empregados no estabelecimento: 00



SERVIÇO PÚBLICO FEDERAL  
MINISTÉRIO DO TRABALHO E EMPREGO  
SECRETARIA DE INSPEÇÃO DO TRABALHO  
SUPERINTENDÊNCIA REGIONAL DO TRABALHO NO RIO DE JANEIRO – SRTb/RJ  
SEÇÃO DE FISCALIZAÇÃO DO TRABALHO  
PROJETO DE COMBATE AO TRABALHO ANÁLOGO AO DE ESCRAVO

Mulheres no estabelecimento: 00
Total de trabalhadores registrados sob ação fiscal: 00
Mulheres registradas: 00
Total de trabalhadores identificados em condições análogas a de escravo: 00
Total de trabalhadores afastados: 00
Número de mulheres afastadas: 00
Número de estrangeiros afastados: 00
Valor líquido recebido rescisão: 00
Número de autos de infração lavrados: 00
Termos de apreensão e guarda: 00
Número de menores (menor de 16): 00
Número de menores (menor de 18): 00
Número de menores afastados: 00
Termos de interdição: 00
Guias seguro desemprego emitidas: 00
Número de CTPS emitidas: 00
Ocorrências caracterizadoras do TAE: 00

**4. AUTOS DE INFRAÇÃO LAVRADOS (não se aplica)**

**5. NOTIFICAÇÃO DE DÉBITO DO FUNDO DE GARANTIA (NDFC) (não se aplica)**

**6. DA AÇÃO FISCAL**

Trata-se de ação fiscal de combate ao trabalho análogo à escravidão iniciada às 14h do dia 02/10/2023, com o deslocamento da equipe de dois Auditores-Fiscais do Trabalho ao endereço, na cidade de Teresópolis, a partir de demanda (SEI nº 19966.111599/2023-21), inicialmente para apurar as condições de trabalho e relação empregatícia existente entre uma



SERVIÇO PÚBLICO FEDERAL  
MINISTÉRIO DO TRABALHO E EMPREGO  
SECRETARIA DE INSPEÇÃO DO TRABALHO  
SUPERINTENDÊNCIA REGIONAL DO TRABALHO NO RIO DE JANEIRO – SRTb/RJ  
SEÇÃO DE FISCALIZAÇÃO DO TRABALHO  
PROJETO DE COMBATE AO TRABALHO ANÁLOGO AO DE ESCRAVO

suposta vítima em serviço doméstico. A ação foi realizada em conjunto com a Procuradoria do Trabalho no Município de Nova Friburgo, que também esteve no local e garantiu o ingresso na residência por meio de autorização judicial.

Já no endereço, verificamos que a casa possui um portão de ferro e não foi possível verificar qualquer movimentação no interior do terreno. Após alguns minutos, fomos atendidos ao portão por um menino [REDACTED] e constatamos que o portão estava destrancado.

Após identificação, a Sra. [REDACTED] autorizou a entrada da equipe sem resistência e disse que não havia empregada doméstica na casa e que ela mesma cuidava dos afazeres no lar.

Em seguida, ela confirmou que no local reside a Sra. [REDACTED] (CPF nº [REDACTED]), de 63 anos, que no momento da chegada estava tomando banho no andar de cima da casa e passou rapidamente com uma toalha na cabeça.

No primeiro momento, a equipe entrou na casa e permaneceu na cozinha. A Sra. [REDACTED] quando entrevistada, afirmou: que tem a guarda de três crianças, uma vez que os pais possuem problemas com dependência química; que também cuida de outras crianças ([REDACTED] e [REDACTED] por exemplo) para que os pais possam trabalhar, recebendo valores mensais, cerca de R\$ 300/cada, pelo serviço; que é religiosa e realiza cultos em igreja no terreno (“ADBR – Filial Bom Retiro”); que a Sra. [REDACTED] também é conhecida como [REDACTED] e era moradora de rua; que abrigou a Sra. [REDACTED] há 18 anos; que a Sra. [REDACTED] “não tem juízo” e possui idade mental de uma criança; que a Sra. [REDACTED] não sabe ler; que possui a curatela da Sra. [REDACTED] que compra roupas e itens de higiene para a Sra. [REDACTED] que o dinheiro da aposentadoria da Sra. [REDACTED] também ajuda na manutenção da casa e que a mesma se apresenta na igreja.



SERVIÇO PÚBLICO FEDERAL  
MINISTÉRIO DO TRABALHO E EMPREGO  
SECRETARIA DE INSPEÇÃO DO TRABALHO  
SUPERINTENDÊNCIA REGIONAL DO TRABALHO NO RIO DE JANEIRO – SRTb/RJ  
SEÇÃO DE FISCALIZAÇÃO DO TRABALHO  
PROJETO DE COMBATE AO TRABALHO ANÁLOGO AO DE ESCRAVO

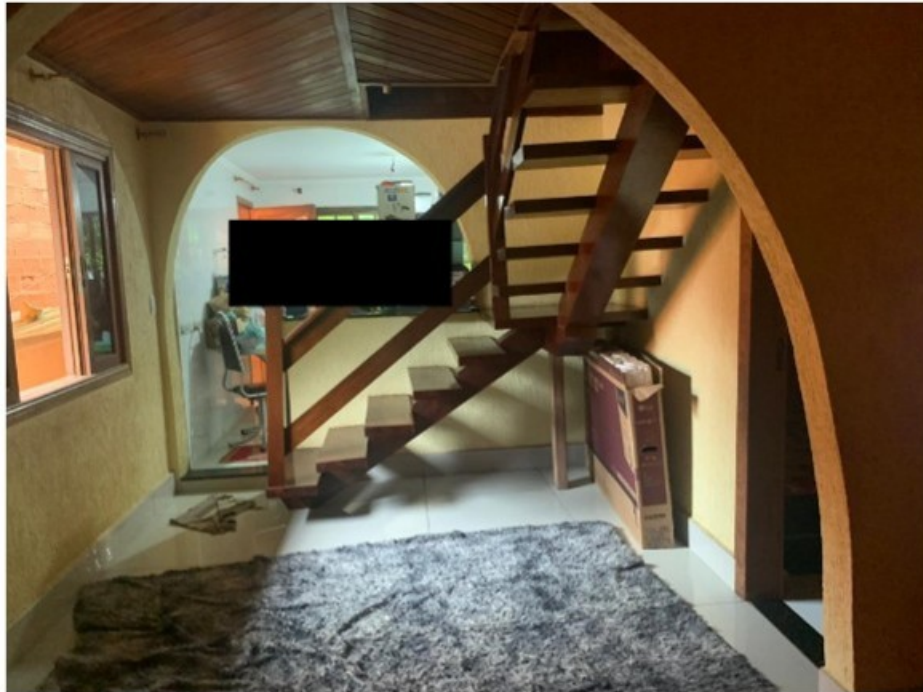

*Equipe foi atendida na cozinha. A Casa possui dois andares.*



*Crianças estavam na sala vendo televisão.*

Após, a Sra. [REDAZIDA] chegou à cozinha e aparentou ter alguma deficiência mental, com respostas curtas e voz baixa. Indagada, informou que gosta de morar no local, mas em



SERVIÇO PÚBLICO FEDERAL  
MINISTÉRIO DO TRABALHO E EMPREGO  
SECRETARIA DE INSPEÇÃO DO TRABALHO  
SUPERINTENDÊNCIA REGIONAL DO TRABALHO NO RIO DE JANEIRO – SRTb/RJ  
SEÇÃO DE FISCALIZAÇÃO DO TRABALHO  
PROJETO DE COMBATE AO TRABALHO ANÁLOGO AO DE ESCRAVO

outros momentos disse querer ir embora, por estar em casa “alheia”. Também disse que lava a louça, o que foi desmentido pela Sra. [REDACTED] que disse que a suposta vítima não tem condições de realizar qualquer atividade doméstica, porque “faz besteira”, como passar a comida pelo corpo. Em determinado momento, a Sra. [REDACTED] disse gostar de compor músicas evangélicas e cantou. Ela apresentava unhas roxeadas, o que foi notado pela equipe. A equipe então foi entrando na casa e, no andar superior, fomos ao quarto da Sra. [REDACTED] que divide o cômodo com as crianças. O ambiente estava desorganizado, com muitas roupas e objetos. A Sra. [REDACTED] abriu o armário e mostrou diversas roupas, algumas inclusive verificadas em “cards” publicados na internet, como será citado a seguir.

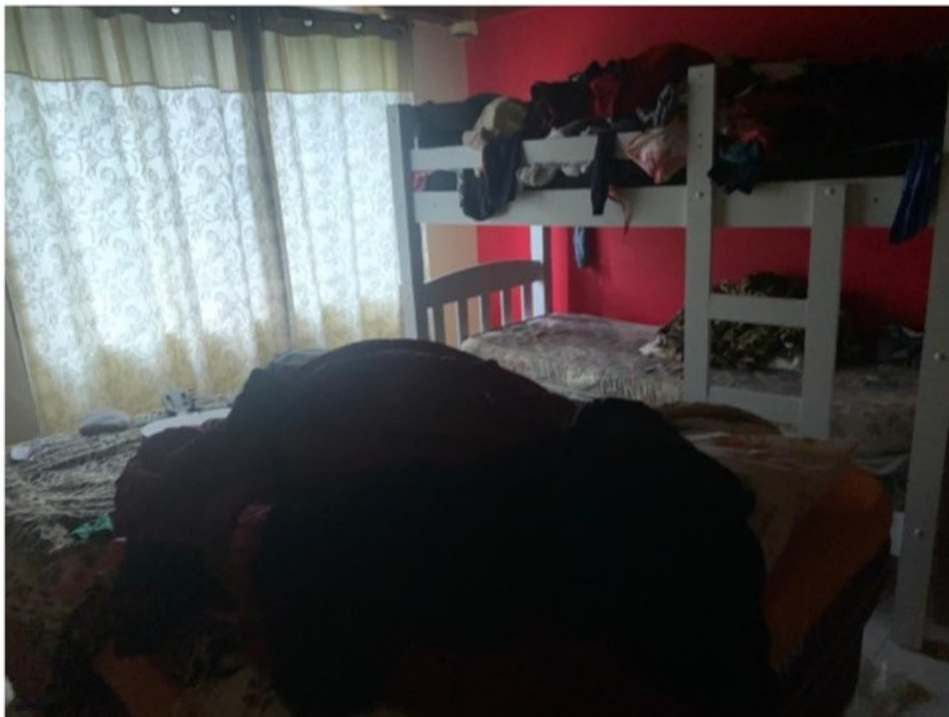

*No quarto da Sra. [REDACTED] havia uma cama de casal e uma beliche*

A casa apresenta boas condições, com cozinha bem equipada, alimentos e dois andares, nos quais habitam as duas entrevistadas, além de três crianças e o filho da Sra. [REDACTED]. Após verificou-se que a Sra. [REDACTED] de fato possui um papel com curatela da Sra. [REDACTED] bem como a existência de uma pequena igreja no terreno, próxima ao portão.



SERVIÇO PÚBLICO FEDERAL  
MINISTÉRIO DO TRABALHO E EMPREGO  
SECRETARIA DE INSPEÇÃO DO TRABALHO  
SUPERINTENDÊNCIA REGIONAL DO TRABALHO NO RIO DE JANEIRO – SRTb/RJ  
SEÇÃO DE FISCALIZAÇÃO DO TRABALHO  
PROJETO DE COMBATE AO TRABALHO ANÁLOGO AO DE ESCRAVO

Também restou verificado, em documento apresentado, que há uma declaração de 2014, da médica [REDACTED] CRM [REDACTED], já falecida em 2015, de que a Sra. [REDACTED] possui esquizofrenia paranoide (CID F20.0), sem capacidade laborativa (ver anexo).

De acordo com artigos observados na internet, as características da doença seriam alucinações e delírios.

Devido a doença, restou verificado que a Sra. [REDACTED] recebe benefício social desde setembro de 2014, no valor de um salário mínimo. Da mesma forma, a Sra. [REDACTED] não recebe qualquer benefício conforme verificado no CNIS.

Em consulta às redes sociais, verificou-se também que a Sra. [REDACTED] mantém uma página no FACEBOOK denominada “Ovelhinhas de Cristo”, onde posta atividades da Igreja e das crianças, que formam um grupo musical evangélico. Em diversas publicações também aparece a Sra. [REDACTED] como a “ex-mendiga [REDACTED]” como atração dos eventos, também conhecida como [REDACTED]



SERVIÇO PÚBLICO FEDERAL  
MINISTÉRIO DO TRABALHO E EMPREGO  
SECRETARIA DE INSPEÇÃO DO TRABALHO  
SUPERINTENDÊNCIA REGIONAL DO TRABALHO NO RIO DE JANEIRO – SRTb/RJ  
SEÇÃO DE FISCALIZAÇÃO DO TRABALHO  
PROJETO DE COMBATE AO TRABALHO ANÁLOGO AO DE ESCRAVO



Ovelhinhas de Cristo

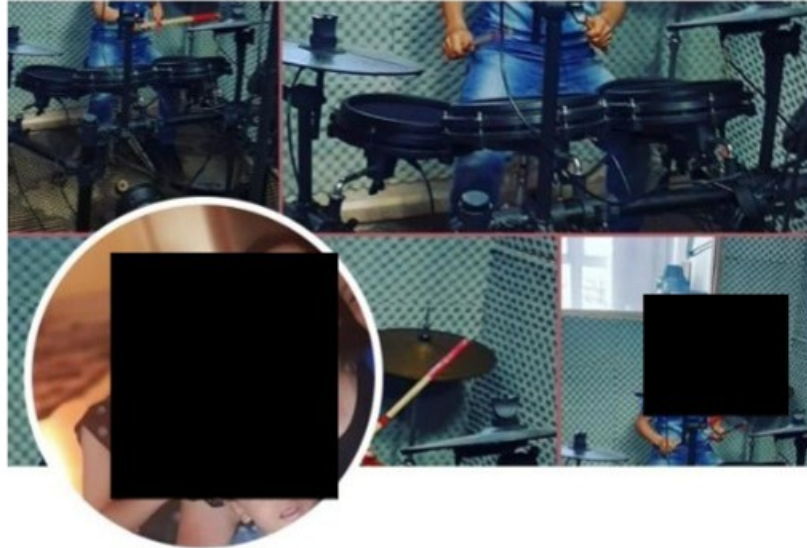

**Ovelhinhas de Cristo**

2,4 mil amigos

novos mensageiros de Cristo





SERVIÇO PÚBLICO FEDERAL  
MINISTÉRIO DO TRABALHO E EMPREGO  
SECRETARIA DE INSPEÇÃO DO TRABALHO  
SUPERINTENDÊNCIA REGIONAL DO TRABALHO NO RIO DE JANEIRO – SRTb/RJ  
SEÇÃO DE FISCALIZAÇÃO DO TRABALHO  
PROJETO DE COMBATE AO TRABALHO ANÁLOGO AO DE ESCRAVO



Ovelhinhas de Cristo



Publicações

Fotos

Reels

**CULTO DE  
LIBERTAÇÃO**

**DIA 30 DE AGOSTO ÀS 19:00**

TEMA: SENHOR, SENHOR NOSSO, COMO É MAJESTOSO O TEU NOME EM TODA A TERRA!  
TU, CUJA GLÓRIA É CANTADA NOS CÉUS, DOS LÁBIOS DAS CRIANÇAS E DOS RECÉM-  
NASCIDOS FIRMASTE O TEU NOME COMO FORTALEZA, POR CAUSA DOS TEUS  
ADVERSÁRIOS, PARA SILENCIAR O INIMIGO QUE BUSCA VINGANÇA.  
SALMOS 8:1,2



SERVIÇO PÚBLICO FEDERAL  
MINISTÉRIO DO TRABALHO E EMPREGO  
SECRETARIA DE INSPEÇÃO DO TRABALHO  
SUPERINTENDÊNCIA REGIONAL DO TRABALHO NO RIO DE JANEIRO – SRTb/RJ  
SEÇÃO DE FISCALIZAÇÃO DO TRABALHO  
PROJETO DE COMBATE AO TRABALHO ANÁLOGO AO DE ESCRAVO



Ovelhinhas de Cristo



Publicações

Fotos

Reels

 Ovelhinhas de Cristo



3 de fev. ·

Hoje teremos um grade culto e Santa ceia  
vem traga mais um





SERVIÇO PÚBLICO FEDERAL  
MINISTÉRIO DO TRABALHO E EMPREGO  
SECRETARIA DE INSPEÇÃO DO TRABALHO  
SUPERINTENDÊNCIA REGIONAL DO TRABALHO NO RIO DE JANEIRO – SRTb/RJ  
SEÇÃO DE FISCALIZAÇÃO DO TRABALHO  
PROJETO DE COMBATE AO TRABALHO ANÁLOGO AO DE ESCRAVO



Ovelhinhas de Cristo



Publicações

Fotos

Reels

14 de ago. • 🍷

Eita povo feliz

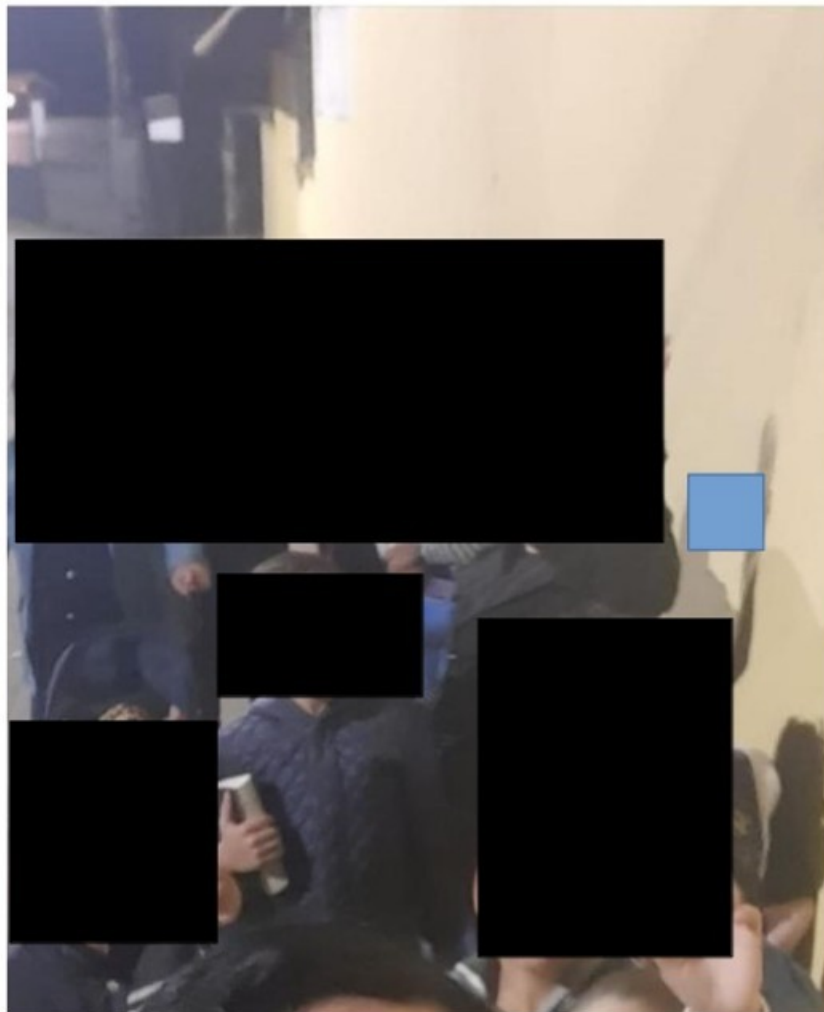



SERVIÇO PÚBLICO FEDERAL  
MINISTÉRIO DO TRABALHO E EMPREGO  
SECRETARIA DE INSPEÇÃO DO TRABALHO  
SUPERINTENDÊNCIA REGIONAL DO TRABALHO NO RIO DE JANEIRO – SRTb/RJ  
SEÇÃO DE FISCALIZAÇÃO DO TRABALHO  
PROJETO DE COMBATE AO TRABALHO ANÁLOGO AO DE ESCRAVO



Ovelhinhas de Cristo



Publicações

Fotos

Reels



Ovelhinhas de Cristo está 😊 se



sentindo agradecida.

1 de dez. de 2022 · 🌐

Mais um ano de gratidão a Deus por ele ter resgatado e amparado esta senhora que vivia sem destino, sendo espancada e maltratada por força maligna. Isto é a prova real do amor de Deus, porque ele ama a todos. Devemos ser zeloso com o próximo porque Jesus pagou um alto preço por todos e ele não faz acepção de pessoas, todo aquele que se arrepender e vier a ele será salvo. No dia 21/11/2005 Deus com seu grande amor me chamou para essa grande obra, eu ouvi a voz do senhor e me prontifiquei a cuidar e hoje dia 22/11/2022 ela completou 17 anos de novo nascimento em cristo Jesus, ela tem memória de uma criança de dois anos, por isso é difícil de cuidar dela, mas para Deus não existe causa impossível, aos olhos humanos ela não tinha jeito. vivia nas ruas, 7 anos sem tomar banho, 30 peças de roupas sujas no corpo, dormia no cemitério debaixo dos carros e marujises .comia lixo.coisas podres.tinha os



SERVIÇO PÚBLICO FEDERAL  
MINISTÉRIO DO TRABALHO E EMPREGO  
SECRETARIA DE INSPEÇÃO DO TRABALHO  
SUPERINTENDÊNCIA REGIONAL DO TRABALHO NO RIO DE JANEIRO – SRTb/RJ  
SEÇÃO DE FISCALIZAÇÃO DO TRABALHO  
PROJETO DE COMBATE AO TRABALHO ANÁLOGO AO DE ESCRAVO



Ovelhinhas de Cristo



Publicações

Fotos

Reels

faz milagres,mas pra isso acontecer é preciso aceitar a Jesus e reconhecê-lo como seu único salvador e fazer o bem sempre,porque Deus tem compromisso com aqueles que vive em sua presença.hoje eu glorifico a Deus junto com os amigos e irmãos porque sou determinada,aprendi com a palavra de Deus.em Jó 22:28 nos ensina, (determinando tu algum negócio ser-te-á firme e a luz brilhará em teus caminhos) em tiago 4:17 nos alerta (que todos aqueles que sabe fazer o bem e não fazem comete pecado).e toda honra e toda glória entregamos ao senhor ,o Deus todo poderoso.





SERVIÇO PÚBLICO FEDERAL  
MINISTÉRIO DO TRABALHO E EMPREGO  
SECRETARIA DE INSPEÇÃO DO TRABALHO  
SUPERINTENDÊNCIA REGIONAL DO TRABALHO NO RIO DE JANEIRO – SRTb/RJ  
SEÇÃO DE FISCALIZAÇÃO DO TRABALHO  
PROJETO DE COMBATE AO TRABALHO ANÁLOGO AO DE ESCRAVO



Ovelhinhas de Cristo



Publicações

Fotos

Reels

banho, supeças de roupas sujas no corpo, dormia no cemitério debaixo dos carros e marquises, comia lixo, coisas podres, tinha os pés podres, escovava dentes nos esgotos, tinha uma barriga grande ao ponto de explodir, tinha uma legião de demônios, sofria demais, mas Deus pos um fim em todos os seus sofrimentos, hoje ela se encontra liberta, cantando o hino da Vitória dizendo que vai morar no céu. só Deus pode fazer esse milagre, não é um simples aniversário, é um reconhecimento do amor e do poder de Deus, escrevo esse testemunho que é real para honrar a Deus e lembrar você que Deus faz milagres, mas pra isso acontecer é preciso aceitar a Jesus e reconhecê-lo como seu único salvador e fazer o bem sempre, porque Deus tem compromisso com aqueles que vive em sua presença. hoje eu glorifico a Deus junto com os amigos e irmãos porque sou determinada, aprendi com a palavra de Deus. em Jó 22:28 nos ensina, (determinando tu algum negócio ser-te-á firme e a luz brilhará em teus caminhos) em tiago 4:17 nos alerta (que todos aqueles que sabe fazer o



SERVIÇO PÚBLICO FEDERAL  
MINISTÉRIO DO TRABALHO E EMPREGO  
SECRETARIA DE INSPEÇÃO DO TRABALHO  
SUPERINTENDÊNCIA REGIONAL DO TRABALHO NO RIO DE JANEIRO – SRTb/RJ  
SEÇÃO DE FISCALIZAÇÃO DO TRABALHO  
PROJETO DE COMBATE AO TRABALHO ANÁLOGO AO DE ESCRAVO



Ovelhinhas de Cristo



Publicações

Fotos

Reels

Ovelhinhas de Cristo



12 de nov. de 2022 · 🌐



## 7. DA CONCLUSÃO

Após as entrevistas, verificou-se que a Sra. [REDACTED] é bem articulada e por vezes tentou negar as respostas da Sra. [REDACTED], que apresenta oscilação nas respostas sobre estar satisfeita de morar no local.



SERVIÇO PÚBLICO FEDERAL  
MINISTÉRIO DO TRABALHO E EMPREGO  
SECRETARIA DE INSPEÇÃO DO TRABALHO  
SUPERINTENDÊNCIA REGIONAL DO TRABALHO NO RIO DE JANEIRO – SRTb/RJ  
SEÇÃO DE FISCALIZAÇÃO DO TRABALHO  
PROJETO DE COMBATE AO TRABALHO ANÁLOGO AO DE ESCRAVO

Não se configurou qualquer variável de trabalho análogo à escravidão, não restando verificado que exista uma relação de trabalho no local, e sim, um convívio entre moradores da casa.

Entretanto, não foi possível constatar, por exemplo, se as respostas da Sra. Maria de Fátima sobre fazer atividades domésticas eram corretas, tendo em vista que ela respondia com certa oscilação, porém no âmbito do convívio da família.

Verificou-se também que as crianças e a Sra. [REDACTED] são apresentados na igreja como atrações musicais e o caso da Sra. [REDACTED] é explorado como resultado positivo da fé.

Tendo em vista a doença da Sra. [REDACTED] solicitou-se visita social ao Centro de Referência de Assistência Social (Cras) Fischer para análise da família, incluindo crianças que lá vivem e da Sra. [REDACTED] até para confirmar se a mesma utiliza os remédios corretos e se ela mora no local por vontade própria.

No dia 15 de dezembro de 2023 foi recebido o relatório, que entrevistou a Sra. [REDACTED] e a Sra. [REDACTED] não tendo constatado qualquer indício de exploração. Houve a inclusão da Sra. [REDACTED] em Programa de Atendimento Integral à Família (PAIF), com visitas mensais à casa por três meses.

Portanto, não foi caracterizado trabalho análogo à escravidão, sendo que a Sra. [REDACTED] legalmente acolhida pela Sra. [REDACTED] e será acompanhada por equipe de saúde nos próximos meses.

É o relatório.

Rio de Janeiro/RJ, 15 de dezembro de 2023.

