



SERVIÇO PÚBLICO FEDERAL
MINISTÉRIO DO TRABALHO E EMPREGO
SECRETARIA DE INSPEÇÃO DO TRABALHO
DIVISÃO DE FISCALIZAÇÃO PARA ERRADICAÇÃO DO TRABALHO ESCRAVO
GRUPO ESPECIAL DE FISCALIZAÇÃO MÓVEL

RELATÓRIO DE FISCALIZAÇÃO



PERÍODO: 23/07/2023 a 29/07/2023



LOCAL: ITUPORANGA/SC

COORDENADAS GEOGRÁFICAS: 27°22'05.0"S 49°29'05.9"W (-27.368044, -49.484966)

ATIVIDADES: CULTIVO DE CEBOLA (CNAE 0119-9/04)

OPERAÇÃO: 00312/2023



SERVIÇO PÚBLICO FEDERAL
MINISTÉRIO DO TRABALHO E EMPREGO
SECRETARIA DE INSPEÇÃO DO TRABALHO
DIVISÃO DE FISCALIZAÇÃO PARA ERRADICAÇÃO DO TRABALHO ESCRAVO
GRUPO ESPECIAL DE FISCALIZAÇÃO MÓVEL

ÍNDICE

1. EQUIPE	3
2. DADOS DO RESPONSÁVEL LEGAL (EMPREGADOR)	3
3. DADOS GERAIS DA OPERAÇÃO	4
4. DA AÇÃO FISCAL	4
4.1. Das informações preliminares	4
5. CONCLUSÃO	8



SERVIÇO PÚBLICO FEDERAL
MINISTÉRIO DO TRABALHO E EMPREGO
SECRETARIA DE INSPEÇÃO DO TRABALHO
DIVISÃO DE FISCALIZAÇÃO PARA ERRADICAÇÃO DO TRABALHO ESCRAVO
GRUPO ESPECIAL DE FISCALIZAÇÃO MÓVEL

1. EQUIPE

MINISTÉRIO DO TRABALHO E EMPREGO

Audítores-Fiscais do Trabalho

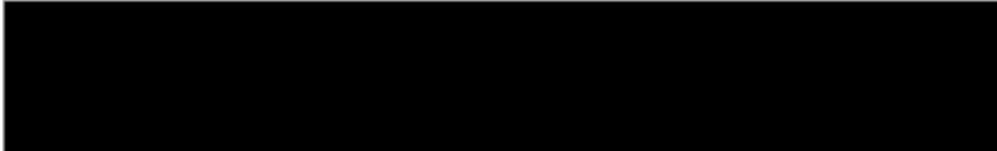

Motorista Oficial



MINISTÉRIO PÚBLICO DO TRABALHO

- [Redação redigida]
- [Redação redigida]
- [Redação redigida]

DEFENSORIA PÚBLICA DA UNIÃO

- [Redação redigida]

MINISTÉRIO DA JUSTIÇA E SEGURANÇA PÚBLICA

POLÍCIA FEDERAL

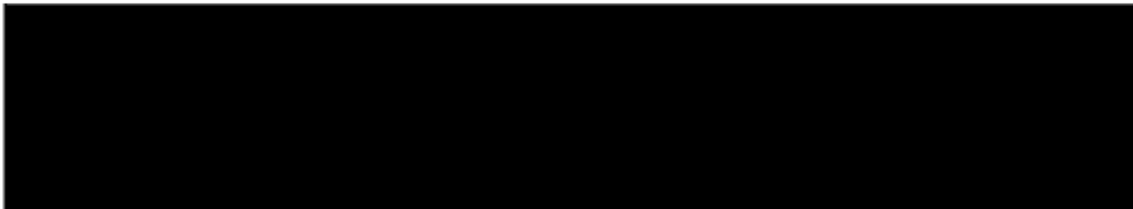

POLÍCIA RODOVIÁRIA FEDERAL

- [Redação redigida]
- [Redação redigida]
- [Redação redigida]
- [Redação redigida]
- [Redação redigida]

2. DADOS DO RESPONSÁVEL LEGAL (EMPREGADOR)

- Nome: [Redação redigida]
- CPF: [Redação redigida]
- CNAE: CULTIVO DE CEBOLA (CNAE 0119-9/04)



SERVIÇO PÚBLICO FEDERAL
MINISTÉRIO DO TRABALHO E EMPREGO
SECRETARIA DE INSPEÇÃO DO TRABALHO
DIVISÃO DE FISCALIZAÇÃO PARA ERRADICAÇÃO DO TRABALHO ESCRAVO
GRUPO ESPECIAL DE FISCALIZAÇÃO MÓVEL

• Endereço do empregado

3. DADOS GERAIS DA OPERAÇÃO

Empregados alcançados	00
Trabalhadores sem registro	00
Trabalhadores registrados durante a ação fiscal – Homens	00
Trabalhadores registrados durante a ação fiscal – Mulheres	00
Resgatados – total	00
Mulheres resgatadas	00
Adolescentes resgatados (menores de 16 anos)	00
Adolescentes resgatados (entre 16 e 18 anos)	00
Trabalhadores estrangeiros	00
Trabalhadores estrangeiros registrados na ação fiscal	00
Trabalhadores estrangeiros resgatados	00
Trabalhadores estrangeiros – mulheres resgatadas	00
Trabalhadores estrangeiros – Adolescentes (menores de 16 anos)	00
Trabalhadores estrangeiros – Adolescentes (entre 16 e 18 anos)	00
Guias de seguro desemprego do trabalhador resgatado	00
Valor bruto das rescisões	00
Valor líquido recebido das verbas rescisórias	00
Valor dano moral individual	00
Valor dano moral coletivo	00
FGTS mensal recolhido no curso da ação fiscal	00
Nº de autos de infração lavrados	00
Termos de apreensão de documentos	00
Termos de Ajustamento de Conduta (MPT e DPU)	00
Termos de interdição lavrados	00
Termos de suspensão de interdição	00
Prisões efetuadas	00

4. DA AÇÃO FISCAL

4.1. Das informações preliminares

Na data de 24/07/2023, teve início, por meio de inspeção no local de trabalho, ação fiscal realizada pelo Grupo Especial de Fiscalização Móvel – GEFM, composto por 3 (três)



SERVIÇO PÚBLICO FEDERAL
MINISTÉRIO DO TRABALHO E EMPREGO
SECRETARIA DE INSPEÇÃO DO TRABALHO
DIVISÃO DE FISCALIZAÇÃO PARA ERRADICAÇÃO DO TRABALHO ESCRAVO
GRUPO ESPECIAL DE FISCALIZAÇÃO MÓVEL

Audidores-Fiscais do Trabalho; 1 (um) Motorista do Ministério do Trabalho e Emprego; 1 (um) Procurador do Trabalho; 2 (dois) Agentes de Segurança Institucional do Ministério Público do Trabalho; 3 (três) Agentes de Polícia Federal; e 5 (cinco) Policiais Rodoviários Federais; na modalidade Auditoria Fiscal Mista, conforme Regulamento de Inspeção do Trabalho - RIT, aprovado pelo Decreto Federal nº 4.552 de 27/12/2002, art. 30, § 3º. em um estabelecimento rural localizado na Estrada Geral do Coqueiral, s/n, Comunidade do Coqueiral, Ituporanga/SC, motivada por denúncia registrada junto ao Ministério Público do Trabalho com o seguinte teor: “Segundo relato do trabalhador indígenas estão trabalhando na cidade de Ituporanga em SC foram contratados pra trabalhar na colheita da cebola. [REDACTED] disse que era carteira assinada e chegando no local tinha q trabalhar na diária. E reclamam do patrão e das condições de trabalho ..”.



Figura 1 – Localização do alojamento.

Chegando ao local, nas coordenadas geográficas 27°22'05.0"S 49°29'05.9"W (-27.368044, -49.484966), a equipe foi recebida pelo Sr. [REDACTED] que se identificou como caseiro da propriedade, e indagado informou que havia trabalhadores na casa de alvenaria existente na propriedade e já tinham saído há mais de 20 dias. Também informou que estes trabalhadores não eram indígenas, mas de estados do Nordeste, e que o contratante era o Sr. [REDACTED]

A equipe solicitou autorização e ingressou na casa para fazer o registro fotográfico do local.

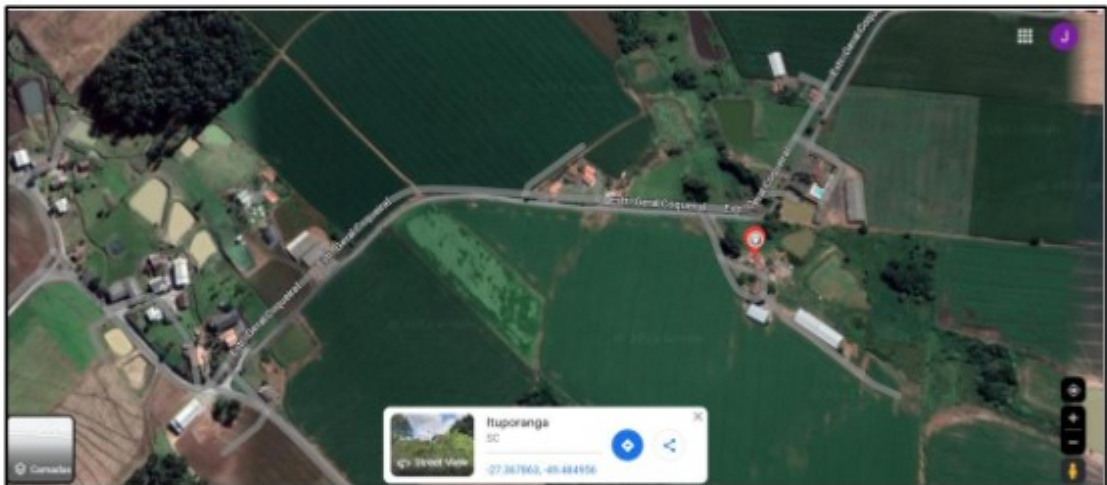

**SERVIÇO PÚBLICO FEDERAL
MINISTÉRIO DO TRABALHO E EMPREGO
SECRETARIA DE INSPEÇÃO DO TRABALHO
DIVISÃO DE FISCALIZAÇÃO PARA ERRADICAÇÃO DO TRABALHO ESCRAVO
GRUPO ESPECIAL DE FISCALIZAÇÃO MÓVEL**

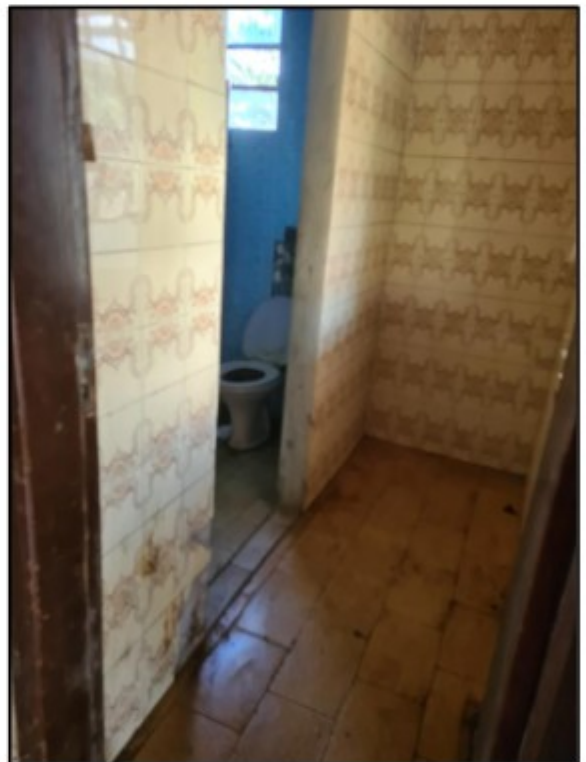



**SERVIÇO PÚBLICO FEDERAL
MINISTÉRIO DO TRABALHO E EMPREGO
SECRETARIA DE INSPEÇÃO DO TRABALHO
DIVISÃO DE FISCALIZAÇÃO PARA ERRADICAÇÃO DO TRABALHO ESCRAVO
GRUPO ESPECIAL DE FISCALIZAÇÃO MÓVEL**





SERVIÇO PÚBLICO FEDERAL
MINISTÉRIO DO TRABALHO E EMPREGO
SECRETARIA DE INSPEÇÃO DO TRABALHO
DIVISÃO DE FISCALIZAÇÃO PARA ERRADICAÇÃO DO TRABALHO ESCRAVO
GRUPO ESPECIAL DE FISCALIZAÇÃO MÓVEL



Figura 2 – Imagens da casa que serviu de alojamento para os trabalhadores.

5. CONCLUSÃO

Em face do exposto, não foi realizado qualquer ato de fiscalização, o que impossibilitou a identificação da ocorrência de práticas que caracterizassem submissão de trabalhadores a condição análoga à de escravo.

Destarte, sugere-se o envio deste Relatório aos órgãos de praxe para as providências pertinentes.

Brasília, 2 de agosto de 2023.



Auditor-Fiscal do Trabalho
Coordenador do GEFM