



SERVIÇO PÚBLICO FEDERAL
MINISTÉRIO DO TRABALHO E EMPREGO
SECRETARIA DE INSPEÇÃO DO TRABALHO
SUPERINTENDÊNCIA REGIONAL DO TRABALHO NO RIO DE JANEIRO – SRTb/RJ
SEÇÃO DE FISCALIZAÇÃO DO TRABALHO
PROJETO DE COMBATE AO TRABALHO ANÁLOGO AO DE ESCRAVO

RELATÓRIO DE FISCALIZAÇÃO

BIG BROTHER CIRKUS

“HGN PRODUÇÕES E EVENTOS – EIRELI.”

CNPJ nº 19.331.742/0001-28

**(SEM CARACTERIZAÇÃO DE TRABALHO ANÁLOGO AO
DE ESCRAVO)**



PERÍODO DA AÇÃO FISCAL:

Iniciada em 2 de fevereiro de 2023

LOCAL: Rodovia RJ 140, nº 3000 – Nova São Pedro – São Pedro da Aldeia – RJ –
CEP 28940-000

ATIVIDADE: Produção de espetáculos circenses, de marionetes e similares
(9001-9/04)



SERVIÇO PÚBLICO FEDERAL
MINISTÉRIO DO TRABALHO E EMPREGO
SECRETARIA DE INSPEÇÃO DO TRABALHO
SUPERINTENDÊNCIA REGIONAL DO TRABALHO NO RIO DE JANEIRO – SRTb/RJ
SEÇÃO DE FISCALIZAÇÃO DO TRABALHO
PROJETO DE COMBATE AO TRABALHO ANÁLOGO AO DE ESCRAVO

ÍNDICE

1. EQUIPE	3
2. DADOS DOS RESPONSÁVEIS LEGAIS	3
3. DADOS GERAIS DA OPERAÇÃO	3
4. DA AÇÃO FISCAL	4
Audiência no MPT/RJ	10
Reincidência	10
5. AUTOS DE INFRAÇÃO	13
6. CONCLUSÃO	13



SERVIÇO PÚBLICO FEDERAL
MINISTÉRIO DO TRABALHO E EMPREGO
SECRETARIA DE INSPEÇÃO DO TRABALHO
SUPERINTENDÊNCIA REGIONAL DO TRABALHO NO RIO DE JANEIRO – SRTb/RJ
SEÇÃO DE FISCALIZAÇÃO DO TRABALHO
PROJETO DE COMBATE AO TRABALHO ANÁLOGO AO DE ESCRAVO

1. EQUIPE

MINISTÉRIO DO TRABALHO E EMPREGO

Audidores-Fiscais do Trabalho

- [REDACTED] CIF [REDACTED]
- [REDACTED] CIF [REDACTED]
- [REDACTED] CIF [REDACTED]

MINISTÉRIO PÚBLICO DO TRABALHO

- [REDACTED] - Procuradora do Trabalho

2. DADOS DOS RESPONSÁVEIS LEGAIS

BIG BROTHER CIRKUS

Nome: [REDACTED]

- CPF: [REDACTED]
- [REDACTED]

MÃO DE OBRA – COMUNIDADE GRÃO-PARÁ (NOVA IGUAÇU)

Nome: [REDACTED]

- CPF: [REDACTED]
- [REDACTED]

3. DADOS GERAIS DA OPERAÇÃO

Empregados alcançados: 13
Empregados no estabelecimento: 13
Mulheres no estabelecimento: 00
Total de trabalhadores registrados sob ação fiscal: 00



SERVIÇO PÚBLICO FEDERAL
MINISTÉRIO DO TRABALHO E EMPREGO
SECRETARIA DE INSPEÇÃO DO TRABALHO
SUPERINTENDÊNCIA REGIONAL DO TRABALHO NO RIO DE JANEIRO – SRTb/RJ
SEÇÃO DE FISCALIZAÇÃO DO TRABALHO
PROJETO DE COMBATE AO TRABALHO ANÁLOGO AO DE ESCRAVO

Mulheres registradas: 00
Total de trabalhadores identificados em condições análogas a de escravo: 00
Total de trabalhadores afastados: 00
Número de mulheres afastadas: 00
Número de estrangeiros afastados: 00
Valor líquido recebido rescisão: 00
Número de autos de infração lavrados: 05
Termos de apreensão e guarda: 00
Número de menores (menor de 16): 00
Número de menores (menor de 18): 01
Número de menores afastados: 01
Termos de interdição: 00
Guias seguro desemprego emitidas: 00
Número de CTPS emitidas: 00
Ocorrências caracterizadoras do TAE: 00

4. DA AÇÃO FISCAL

Trata-se de ação fiscal de combate ao trabalho análogo à escravidão iniciada às 10h30 do dia 02/02/2023, com o deslocamento da equipe de três Auditores-Fiscais do Trabalho à cidade de São Pedro da Aldeia, no veículo Pajero [REDACTED].

A ação fiscal foi planejada a partir de demanda da Procuradoria Regional do Trabalho da 1ª Região, recebida sob nº 13041.100245/2023-04, referente a possível caso envolvendo alojamento de trabalhadores que laboram em circo durante a montagem da lona (Notícia de Fato nº 004352.2022.01.000/7).

Vale registrar que inicialmente a demanda fazia referência ao bairro da Curicica, porém o circo já estava montado e, portanto, a equipe, em consonância com o MPT, aguardou o



SERVIÇO PÚBLICO FEDERAL
MINISTÉRIO DO TRABALHO E EMPREGO
SECRETARIA DE INSPEÇÃO DO TRABALHO
SUPERINTENDÊNCIA REGIONAL DO TRABALHO NO RIO DE JANEIRO – SRTb/RJ
SEÇÃO DE FISCALIZAÇÃO DO TRABALHO
PROJETO DE COMBATE AO TRABALHO ANÁLOGO AO DE ESCRAVO

deslocamento para uma nova região, a fim de realizar a fiscalização durante o processo de montagem.

Assim, na data supracitada, a equipe iniciou a fiscalização no circo, em processo de montagem ao lado do supermercado Costazul, tendo em vista que a equipe já estava na região e verificou, pelo instagram, que o circo começaria temporada na cidade no dia 03 de fevereiro de 2023.

Foi então verificado que havia alguns trabalhadores montando a arquibancada do circo, com deslocamento de placas de madeira e armação de peças metálicas.

Fomos atendidos pelo Sr. [REDACTED] responsável pela montagem. Enquanto entrevistávamos o representante do circo, avistamos um caminho baú também do circo, placa [REDACTED] no qual havia trabalhadores jovens desembarcando peças e levando ao picadeiro.

O Sr. [REDACTED] a princípio tentou chamá-los para impedir que os mesmos falassem com a equipe, mas foi advertido e então todos foram entrevistados, sendo identificados como:

- [REDACTED] (CPF [REDACTED]), 19 anos, tel.: [REDACTED]
- [REDACTED] (CPF [REDACTED]), 25 anos, tel.: [REDACTED]
- [REDACTED] (CPF [REDACTED]), 24 anos, tel.: [REDACTED]
- [REDACTED] (CPF [REDACTED]), 21 anos, tel.: [REDACTED]
- [REDACTED] (CPF [REDACTED]), 16 anos, tel.: [REDACTED]
- [REDACTED] (CPF [REDACTED]), 21 anos, [REDACTED] (contato de sua mãe [REDACTED])
- [REDACTED] (CPF [REDACTED]), 37 anos, tel.: [REDACTED]



SERVIÇO PÚBLICO FEDERAL
MINISTÉRIO DO TRABALHO E EMPREGO
SECRETARIA DE INSPEÇÃO DO TRABALHO
SUPERINTENDÊNCIA REGIONAL DO TRABALHO NO RIO DE JANEIRO – SRTb/RJ
SEÇÃO DE FISCALIZAÇÃO DO TRABALHO
PROJETO DE COMBATE AO TRABALHO ANÁLOGO AO DE ESCRAVO



Trabalhadores sendo entrevistados no caminhão

Entrevistados, os trabalhadores então relataram que foram chamados para o trabalho pelo Sr. [REDACTED] conhecido como [REDACTED], residente em Nova Iguaçu, e que recebem R\$ 60 de diária, tendo começado o trabalho no dia 29 de janeiro, com desmontagem de circo em Unai e montagem em São Pedro da Aldeia.

Os trabalhadores [REDACTED] disseram que teriam dormido a última noite antes da fiscalização no caminhão, sobre roupas de cama pessoais.

Já os trabalhadores [REDACTED] afirmaram que dormiram em boleia de caminhão do circo, em espaço inferior a uma cama de solteiro e junto a diversos materiais, e os trabalhadores [REDACTED] eram da região e dormiam em casa.



Trabalhador mostrando local de alojamento, em boleia de caminhão



SERVIÇO PÚBLICO FEDERAL
MINISTÉRIO DO TRABALHO E EMPREGO
SECRETARIA DE INSPEÇÃO DO TRABALHO
SUPERINTENDÊNCIA REGIONAL DO TRABALHO NO RIO DE JANEIRO – SRTb/RJ
SEÇÃO DE FISCALIZAÇÃO DO TRABALHO
PROJETO DE COMBATE AO TRABALHO ANÁLOGO AO DE ESCRAVO

Questionado, o Sr. [REDACTED] informou que recruta os jovens na comunidade Grão Pará, em Nova Iguaçu, como forma de “retirá-los do caminho do crime” e que o próprio recebe diária de R\$ 70, além de ficar responsável pelo transporte da equipe ao circo, cujo valor foi de R\$ 450 para ida e seria de igual valor para retorno à baixada fluminense, em veículo Doblô. Ele também informou que dorme em caminhão do circo, sozinho, e que faz o serviço para quase todos os circos do estado, inclusive o “Reder”, montado na capital fluminense.

O Sr. [REDACTED] e Sr. [REDACTED] informaram que compram quentinha para os trabalhadores e para [REDACTED] Que fornecem o café da manhã com pão e manteiga e café e duas quentinhas (uma almoço e outra jantar) e um café da tarde.



Sr. [REDACTED] diante do banheiro utilizado pelos trabalhadores

Os trabalhadores também relataram que não era fornecido equipamento de proteção individual, sendo que muitos estavam de chinelos ou tênis, e com luvas furadas e inapropriadas para o trabalho.





SERVIÇO PÚBLICO FEDERAL
MINISTÉRIO DO TRABALHO E EMPREGO
SECRETARIA DE INSPEÇÃO DO TRABALHO
SUPERINTENDÊNCIA REGIONAL DO TRABALHO NO RIO DE JANEIRO – SRTb/RJ
SEÇÃO DE FISCALIZAÇÃO DO TRABALHO
PROJETO DE COMBATE AO TRABALHO ANÁLOGO AO DE ESCRAVO

Luvas verificadas e calçados inapropriados

Em contraste, a equipe esteve em um dos trailers utilizados pelos trabalhadores do circo, que contava com dois quartos, cozinha, ar condicionado e banheiro.



*Trailer de um dos artistas circenses,
em contraste às condições dos trabalhadores da montagem*

Questionado, o proprietário do circo, o Sr. [REDACTED] disse que pagava diárias de R\$ 80, informação que vai de encontro ao relatado pelos trabalhadores, bem como que não havia trailers que pudessem ser ocupados pelos trabalhadores, bem como que o Sr. [REDACTED] presta serviço a diversos circos do estado.



Anúncio do circo, com o Sr. [REDACTED] à frente



SERVIÇO PÚBLICO FEDERAL
MINISTÉRIO DO TRABALHO E EMPREGO
SECRETARIA DE INSPEÇÃO DO TRABALHO
SUPERINTENDÊNCIA REGIONAL DO TRABALHO NO RIO DE JANEIRO – SRTb/RJ
SEÇÃO DE FISCALIZAÇÃO DO TRABALHO
PROJETO DE COMBATE AO TRABALHO ANÁLOGO AO DE ESCRAVO



Trabalhadores almoçando às 14h, com as quentinhas

De imediato, a fiscalização determinou que os trabalhadores fossem acomodados em alojamento adequado e entrou em contato com a procuradora do Trabalho [REDACTED] relatando a situação. Em comum acordo, foi decidido por agendar audiência no dia 06/02/23, às 13h, na sede da PRT1, no Centro do Rio, para a qual o Sr. [REDACTED] e o Sr. [REDACTED] foram notificados, sendo requisitada também a presença dos trabalhadores que residem em Nova Iguaçu.

A Sra. [REDACTED] responsável pela parte administrativa do circo então iniciou telefonemas para pousadas e providenciou quarto para seis pessoas ([REDACTED] [REDACTED]) na pousada Sonho Meu, à rua Agenor Beltrão, nº 492, que foi então visitada pela fiscalização para verificação das condições de habitabilidade. Os trabalhadores ficaram no local para retorno à cidade de Nova Iguaçu no final da tarde do dia 03/02/23.



SERVIÇO PÚBLICO FEDERAL
MINISTÉRIO DO TRABALHO E EMPREGO
SECRETARIA DE INSPEÇÃO DO TRABALHO
SUPERINTENDÊNCIA REGIONAL DO TRABALHO NO RIO DE JANEIRO – SRTb/RJ
SEÇÃO DE FISCALIZAÇÃO DO TRABALHO
PROJETO DE COMBATE AO TRABALHO ANÁLOGO AO DE ESCRAVO



Equipe esteve na pousada

Audiência no MPT/RJ

No dia designado, conforme relatado acima foi realizada audiência, porém o Sr. [REDACTED] compareceu sem os trabalhadores, pois, segundo ele, os mesmos não apareceram no local combinado para condução.

Foram então colhidos depoimentos do Sr. [REDACTED] e do Sr. [REDACTED] no âmbito do Inquérito Civil nº 004352.2022.01.000/7, bem como firmado o Termo de Ajustamento de Conduta nº 006/2023 por parte do Circo ("HGN PRODUÇÕES E EVENTOS - EIRELI." - CNPJ nº 19.331.742/0001-28), cujas cláusulas contemplam condições adequadas de segurança e saúde no trabalho a trabalhadores durante a montagem e desmontagem do Circo, tais como fornecimento de alojamento, água potável e local de refeições aos trabalhadores, bem como fornecimento e exigência de uso de equipamentos de proteção individual e não permissão de trabalho de pessoas com menos de 18 anos na atividade (documentos em anexo).

Reincidência

No dia 28 de junho deste ano, a equipe deu continuidade à fiscalização da montagem do circo em outra cidade e, no Shopping Up Town, localizado à Av. Ayrton Senna, 5500 - Barra da Tijuca, Rio de Janeiro - RJ, 22775-005, e lamentavelmente presenciou novamente a equipe do Sr. [REDACTED] laborando sem os devidos vínculos formalizados na montagem da lona e da mesma



SERVIÇO PÚBLICO FEDERAL
MINISTÉRIO DO TRABALHO E EMPREGO
SECRETARIA DE INSPEÇÃO DO TRABALHO
SUPERINTENDÊNCIA REGIONAL DO TRABALHO NO RIO DE JANEIRO – SRTb/RJ
SEÇÃO DE FISCALIZAÇÃO DO TRABALHO
PROJETO DE COMBATE AO TRABALHO ANÁLOGO AO DE ESCRAVO

forma tendo dormido dentro de caminhões na noite anterior, data em que teve início a montagem do Circo no local.



Montagem do circo no Shopping Up Town (Rio de Janeiro-RJ)

Todos os trabalhadores informaram estar recebendo diárias de R\$ 60 e que pernoveram no local porque o transporte para as respectivas casas custaria R\$ 20. Estavam no local os trabalhadores:

- [REDACTED] CPF [REDACTED]);
- [REDACTED] (CPF [REDACTED]);
- [REDACTED] (CPF [REDACTED]);
- [REDACTED] (CPF [REDACTED];
- [REDACTED] (CPF [REDACTED]); e
- [REDACTED] (CPF não informado).



SERVIÇO PÚBLICO FEDERAL
MINISTÉRIO DO TRABALHO E EMPREGO
SECRETARIA DE INSPEÇÃO DO TRABALHO
SUPERINTENDÊNCIA REGIONAL DO TRABALHO NO RIO DE JANEIRO – SRTb/RJ
SEÇÃO DE FISCALIZAÇÃO DO TRABALHO
PROJETO DE COMBATE AO TRABALHO ANÁLOGO AO DE ESCRAVO

A equipe então solicitou documentos, entre eles, os comprovantes de pagamento de auxílio-transporte, do devido vínculo dos empregados entre outros, com apresentação presencial, à Superintendência Regional do Trabalho no Rio de Janeiro no dia 03/07/23.

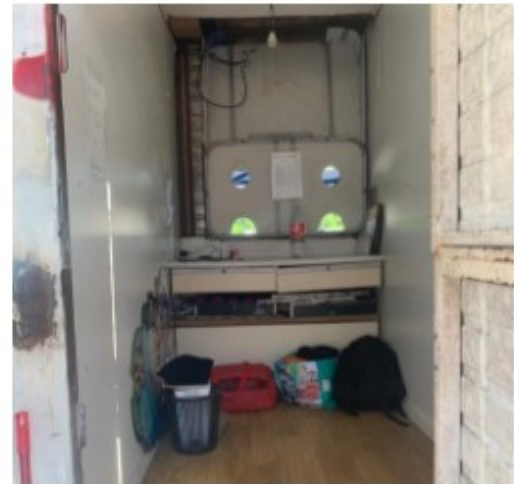

Trabalhadores informaram ter dormido no local na noite anterior devido ao custo de retornar às respectivas residências

Indagada, a Sra. [REDACTED] disse que pagou auxílio de transporte, mas sem qualquer comprovante, que disse não pedir recibo. Já o Sr. [REDACTED] por telefone no dia da fiscalização disse que passaria a pedir o citado auxílio ao circo.

Na ocasião, o Sr. [REDACTED] responsável pela montagem na empresa do circo disse que não seria tarefa do circo verificar se os trabalhadores dormiram no local, desconhecendo as obrigações da empresa contratante.

No dia da apresentação de documentos, na Superintendência Regional do Trabalho no Rio de Janeiro, em 03/07/23, foram entregues os autos de infração.



SERVIÇO PÚBLICO FEDERAL
MINISTÉRIO DO TRABALHO E EMPREGO
SECRETARIA DE INSPEÇÃO DO TRABALHO
SUPERINTENDÊNCIA REGIONAL DO TRABALHO NO RIO DE JANEIRO – SRTb/RJ
SEÇÃO DE FISCALIZAÇÃO DO TRABALHO
PROJETO DE COMBATE AO TRABALHO ANÁLOGO AO DE ESCRAVO

5. AUTOS DE INFRAÇÃO

Número	DataLav.	Ementa	Descrição da ementa (Capitulação)
Empregador: CPF [REDAZIDO]			
1	225713322	03/07/2023 0017752	Admitir ou manter empregado sem o respectivo registro em livro, ficha ou sistema eletrônico competente, o empregador não enquadrado como microempresa ou empresa de pequeno porte. (Art. 41, caput, c/c art. 47, caput, da Consolidação das Leis do Trabalho, com redação conferida pela Lei 13.467/17.)
2	225713331	03/07/2023 0011681	Deixar de apresentar documentos sujeitos à inspeção do trabalho no dia e hora previamente fixados pelo AFT. (Art. 630, § 4º, da Consolidação das Leis do Trabalho.)
3	225713365	03/07/2023 1242725	Disponibilizar dormitório do alojamento em desacordo com as características estipuladas no item 24.7.2 da NR 24, e/ou disponibilizar instalação sanitária que não seja parte integrante do dormitório localizada a uma distância superior a 50 m (cinquenta metros) dos mesmos, e/ou que não seja interligada por passagem com piso lavável e cobertura. (Art. 157, inciso I, da CLT, c/c o itens 24.7.2, alíneas "a", "b", "c" e "d", e 24.7.2.1 da NR-24, com redação da Portaria nº 1066/2019.)
4	225713462	03/07/2023 0016039	Manter trabalhador com idade inferior a 18 (dezoito) anos em atividade nos locais e serviços insalubres ou perigosos, conforme regulamento. (Art. 405, inciso I, da Consolidação das Leis do Trabalho.)

Número	DataLav.	Ementa	Descrição da ementa (Capitulação)
Empregador: CNPJ 19.331.742/0001-28 HGN PRODUcoes E EVENTOS LTDA			
1	225713241	03/07/2023 0019607	Deixar a contratante de garantir as condições de segurança, higiene e salubridade dos trabalhadores da(s) empresa(s) de prestação de serviços, quando o trabalho for realizado em suas dependências ou local previamente convencionado em contrato. Irregularidade de segurança, higiene ou saúde constatada: Disponibilizar dormitório do alojamento em desacordo com as características estipuladas no item 24.7.2 da NR 24, e/ou disponibilizar instalação sanitária que não seja parte integrante do dormitório localizada a uma distância superior a 50 m (cinquenta metros) dos mesmos, e/ou que não seja interligada por passagem com piso lavável e cobertura. (Art. 5º-A, §3º, da Lei nº 6.019, de 3 de janeiro de 1974, com a redação conferida pela Lei nº 13.429/2017 c/c Art. 157, inciso I, da CLT, c/c o itens 24.7.2, alíneas "a", "b", "c" e "d", e 24.7.2.1 da NR-24, com redação da Portaria nº 106)

6. CONCLUSÃO

A partir do cenário encontrado, verifica-se que a mão de obra utilizada para montagem de circos é arregimentada sem qualquer formalização, com pagamento de diárias e intermediada pelo Sr. [REDAZIDO] com possibilidade de alojamento de forma irregular em caminhões. Há ainda diversas irregularidades como possível trabalho de menor e ausência do fornecimento de EPI.

Apesar de orientação, audiência e Termo de Ajustamento de Conduta, verificou-se que não houve a transformação do ambiente laboral, tendo a equipe encontrado as mesmas irregularidades quando da segunda fiscalização in loco.



SERVIÇO PÚBLICO FEDERAL
MINISTÉRIO DO TRABALHO E EMPREGO
SECRETARIA DE INSPEÇÃO DO TRABALHO
SUPERINTENDÊNCIA REGIONAL DO TRABALHO NO RIO DE JANEIRO – SRTb/RJ
SEÇÃO DE FISCALIZAÇÃO DO TRABALHO
PROJETO DE COMBATE AO TRABALHO ANÁLOGO AO DE ESCRAVO

Os empregadores relatam que a forma de montagem de circos é a mesma nos demais existentes no estado do Rio de Janeiro, sendo necessário planejamento para outras ações na mesma atividade econômica.

Era o que tinha a ser relatado.

Rio de Janeiro/RJ, 04 de julho de 2023.

[Redacted]
Auditor - Fiscal do Trabalho
CIF: [Redacted] Mat [Redacted]

[Redacted]
Auditor-Fiscal do Trabalho - CIF 35679-4

[Redacted]
Auditora Fiscal do Trabalho
CIF: [Redacted] - SIAPE: [Redacted]

[Redacted]
Auditora Fiscal do Trabalho - CIF [Redacted]

[Redacted]
Auditor-Fiscal do Trabalho - CIF [Redacted]