



RELATÓRIO DE FISCALIZAÇÃO

[REDACTED]
SÍTIO SANTO ANTONIO

CPF [REDACTED]

DATA DA AÇÃO FISCAL
01/08/2022

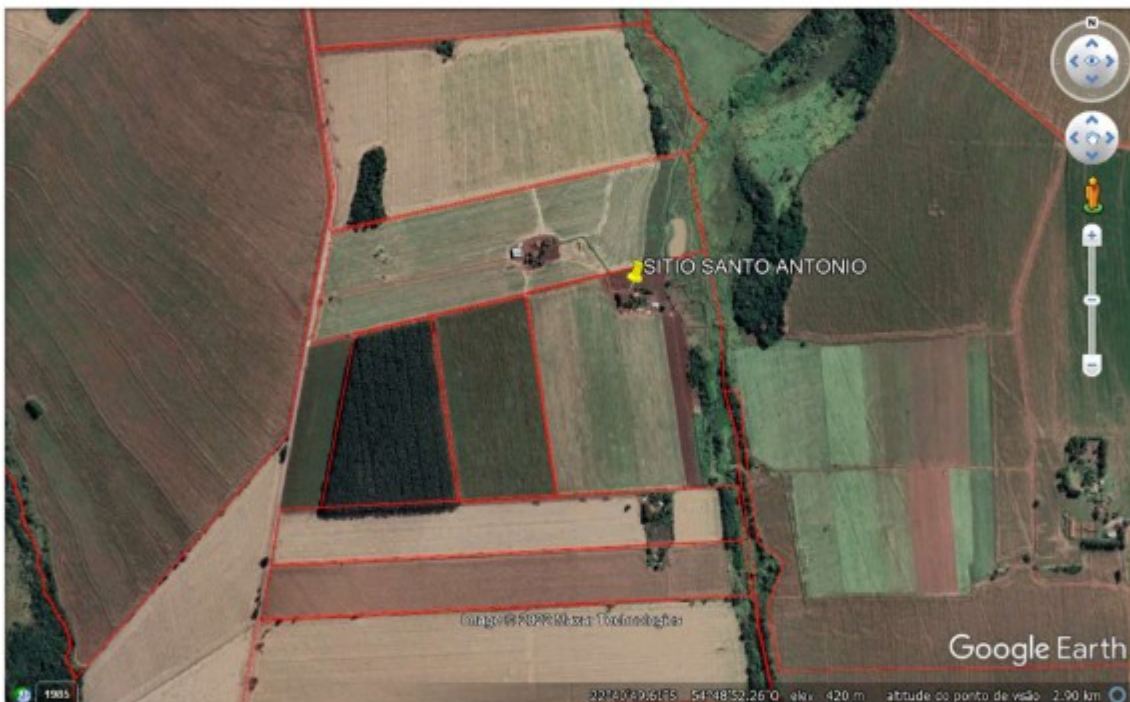

LOCAL: CAARAPÓ - MS

COORDENADAS GEOGRÁFICAS: S 22° 40' 44" W 054° 48' 47"

CNAE/ATIV ECONÔMICA: 0111-3/02 Cultivo de Milho



RELATÓRIO DA AÇÃO FISCAL

QUALIFICAÇÃO DO RECLAMADO:

NOME: [REDAZIDO]
CPF: [REDAZIDO]
CNAE/ATIV ECONÔMICA: 0111-3/02 Cultivo de Milho

DA MOTIVAÇÃO DA AÇÃO:

A presente demanda foi incluída na programação de fiscalização em atendimento de denúncia [REDAZIDO] – Sistema Ipê (Processo SEI nº [REDAZIDO]) com a finalidade de apurar notícia de “índios submetidos a trabalho sem registro, sem condições de segurança, em más condições e, muitas vezes, a troco de drogas”.

LOCAL DA FISCALIZAÇÃO:

SÍTIO SANTO ANTONIO, ZONA RURAL, CAARAPÓ, MS
COORDENADAS GEOGRÁFICAS S 22º 40' 44" W 054º 48' 47"

DA AÇÃO FISCAL:

A diligência até o SÍTIO SANTO ANTÔNIO, ocorreu na manhã no dia 01-08-2022, ocasião em que constatamos apenas a presença do Sr. [REDAZIDO] genitor do reclamado, não se identificando a existência de atividade laboral na propriedade.

Com vistas ao esclarecimento da situação envolvendo a reclamação, esclareça-se que de acordo com informações obtidas através de consulta no sistema do Cadastro Ambiental Rural – CAR, a propriedade possui apenas 26,1846 hectares.

Na oportunidade, durante entrevista realizada com o Sr. [REDAZIDO] este declarou que recentemente, seu filho realizou serviços de catação de espigas de milho desperdiçadas em uma lavoura, de propriedade existente na região, durante o processo de colheita. Esclareceu, porém, que esses serviços haviam sido concluídos, pois dependem da existência de sobras de milho, realizada por colheita mecanizada.

Desta forma, diante da inspeção no SÍTIO SANTO ANTÔNIO, município de CAARAPÓ, MS, e na conformidade da entrevista realizada, não se identificou a existência de trabalhadores em atividade laboral, prejudicando eventual caracterização de trabalho análogo de escravo.



EQUIPE DE FISCALIZAÇÃO:

Superintendência Regional do Trabalho - SRT, MS:



Polícia Militar do Estado de Mato Grosso do Sul

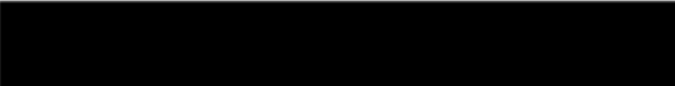

É o relatório.

Aquidauana, MS, 22 de setembro de 2022.



Autoridade
Certificadora
SERPRORFBv5

