

RELATÓRIO DE FISCALIZAÇÃO
ERRADICAÇÃO DO TRABALHO ESCRAVO
EMPREGADOR NÃO LOCALIZADO
FAZENDA NOVA ERA

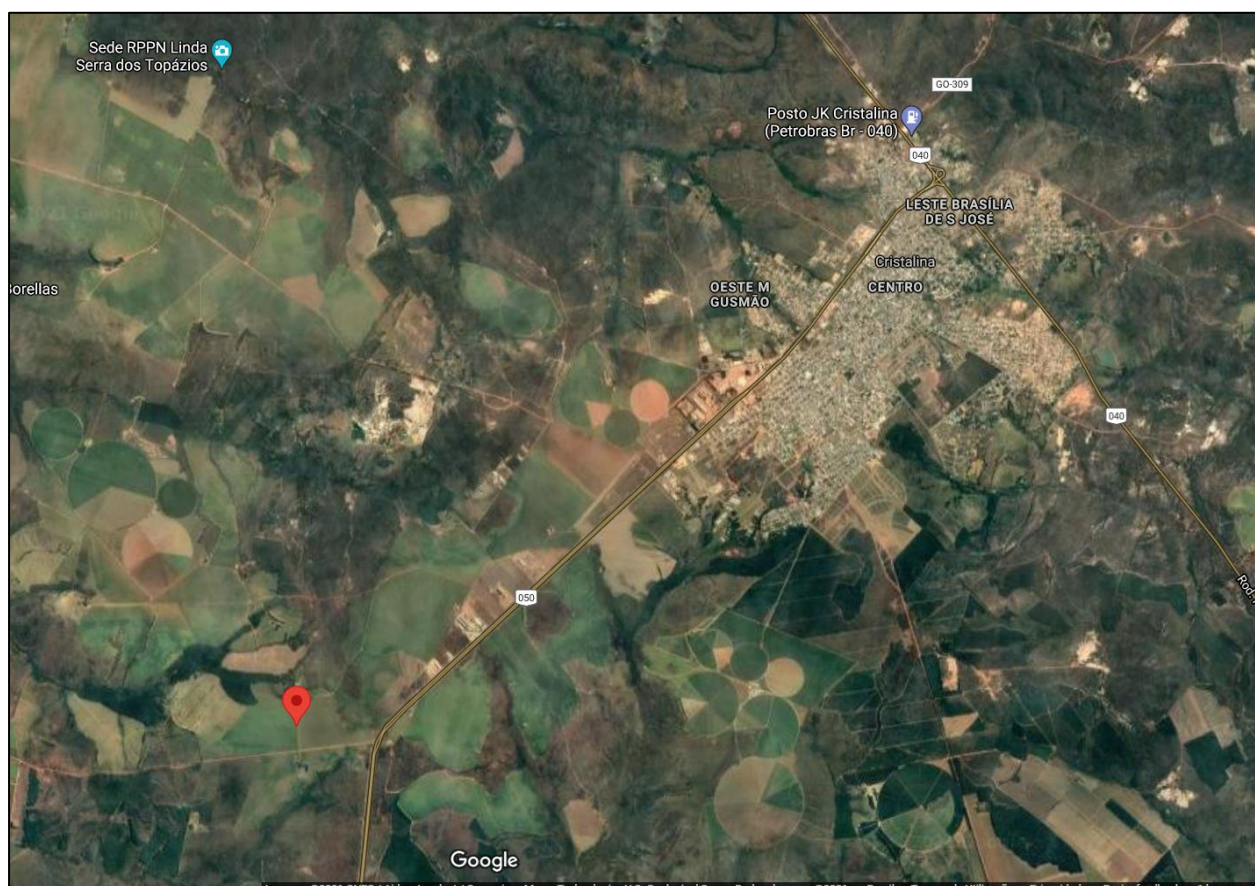

PERÍODO DA OPERAÇÃO: 10/8/2021 a 20/8/2021

LOCAL: Rodovia BR-050, KM 106, sentido Cristalina – Cubatão, à direita mais 1 km (coordenadas geográficas 16°49'5"S 47°40'59"W), zona rural de Cristalina/GO

ATIVIDADE ECONÔMICA PRINCIPAL: -

CNAE PRINCIPAL: -

OPERAÇÃO Nº: 043/2021

ÍNDICE

A) EQUIPE	3
B) AÇÃO FISCAL	4
C) ENCAMINHAMENTOS.....	4

A) EQUIPE

MINISTÉRIO DO TRABALHO E PREVIDÊNCIA

Auditores-Fiscais do Trabalho

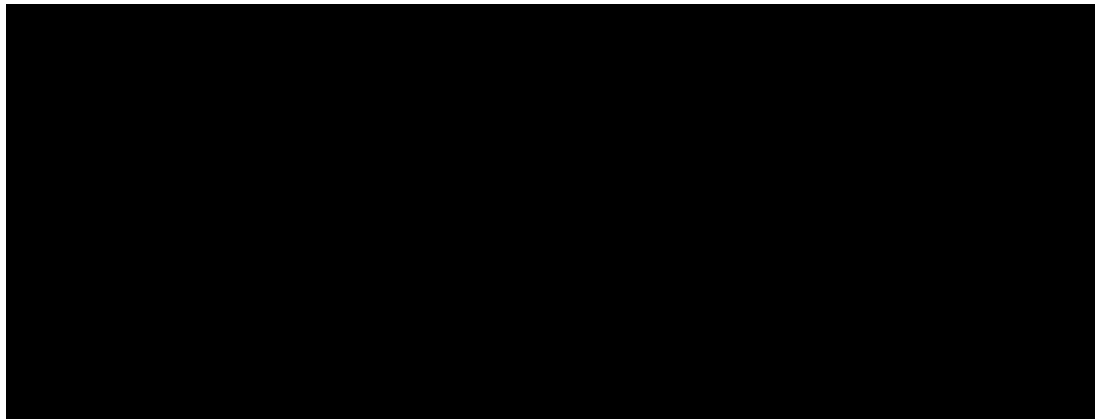

Motoristas

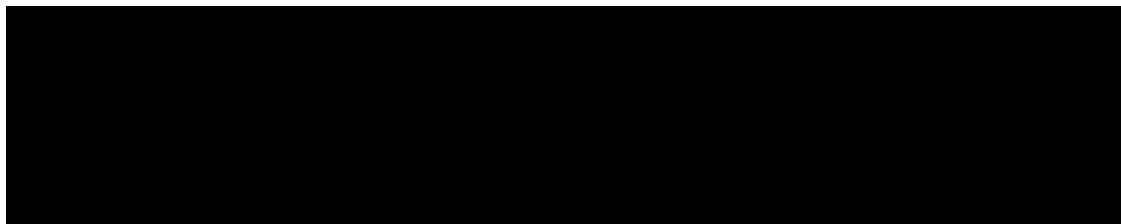

MINISTÉRIO PÚBLICO DO TRABALHO

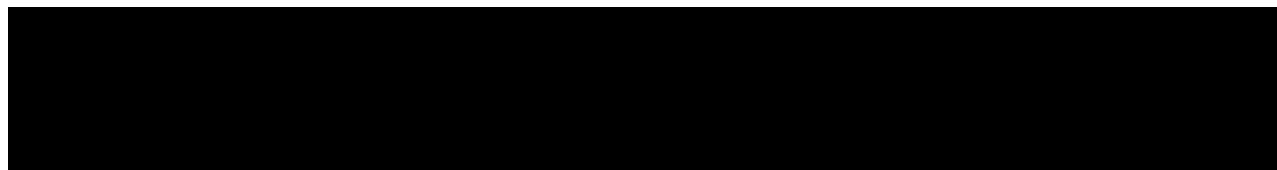

DEFENSORIA PÚBLICA DA UNIÃO

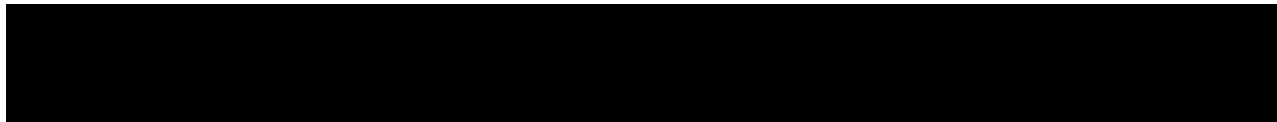

POLÍCIA FEDERAL



B) AÇÃO FISCAL

Em cumprimento ao planejamento de fiscalização da Divisão de Fiscalização para Erradicação do Trabalho Análogo ao de Escravo (DETRAE/DEFIT/SIT), o Grupo Especial de Fiscalização Móvel (GEFM) deslocou-se na manhã do dia 13/8/2021 até o local com coordenadas geográficas 16°49'5"S 47°40'59"W, a fim de verificar o cumprimento da legislação trabalhista, das normas de segurança e saúde no trabalho, bem como, verificar a ocorrência de submissão de trabalhadores à condição análoga a de escravos, conforme Ordem de Serviço nº 11023444-8. A demanda correspondente consta no IC 000028.2021.18.002/0, Notícia de Fato 000028.2021.18.002/0, encaminhada pela Procuradoria do Trabalho no Município de Luziânia.

Após o deslocamento rodoviário, chegando ao local, a equipe do GEFM verificou que não havia trabalhadores em atividade. Ainda foi feita uma incursão na região (aproximadamente 5km da rodovia BR-050) à procura de trabalhadores, no entanto, restou infrutífera. Ademais, não foi verificada no local a atividade de trabalhadores em plantações de eucaliptos.

Não foi possível verificar se o estabelecimento pertence aos noticiados, Mauricio Soares Saggin e Luiz Caetano Soares Saggin, conforme consta na Notícia do Fato.

C) ENCAMINHAMENTOS

Sugerimos o encaminhamento deste relatório ao Ministério Público do Trabalho.

Aracaju/SE, na data da assinatura digital.

