

SUMÁRIO EXECUTIVO



## NOVO CAGED

# Estatísticas Mensais do Emprego Formal



REFERÊNCIA: AGOSTO DE 2023

MINISTÉRIO DO  
TRABALHO  
E EMPREGO

GOVERNO FEDERAL

**BRASIL**

UNIÃO E RECONSTRUÇÃO

# Novo Caged - Estatísticas Mensais do Emprego Formal

## SUMÁRIO EXECUTIVO

### Fonte de dados

Desde janeiro de 2020, o uso do Sistema do Caged foi substituído gradativamente pelo Sistema de Escrituração Digital das Obrigações Fiscais, Previdenciárias e Trabalhistas (eSocial). Atualmente, todas as empresas estão obrigadas a declarar as movimentações por meio do eSocial. Para viabilizar a divulgação das estatísticas do emprego formal durante o período de transição, foi feita a imputação de dados de outras fontes. O **Novo Caged**<sup>1</sup> é composto por informações captadas dos sistemas eSocial, Caged e Empregador Web.

### Sobre o eSocial

O eSocial foi instituído pelo Decreto nº 8.373, de 11 de dezembro de 2014, com o objetivo de unificar e simplificar a prestação de informações relativas a trabalhadores e empresas, bem como o cumprimento de obrigações fiscais, previdenciárias e trabalhistas.

### Sobre o Empregador Web

Sistema de uso obrigatório para o preenchimento de Requerimento de Seguro-Desemprego/Comunicação de Dispensa de trabalhadores dispensados involuntariamente de pessoa jurídica ou pessoa física a ela equiparada.

## Principais Resultados de Agosto de 2023

De acordo com o Novo Caged (Cadastro Geral de Empregados e Desempregados), o emprego celetista no Brasil apresentou **expansão** em **Agosto de 2023**, registrando **saldo de +220.844 postos de trabalho**. Esse resultado decorreu de **2.099.211** admissões e de **1.878.367** desligamentos.

O **estoque**<sup>2</sup>, que é a quantidade total de vínculos celetistas ativos, em agosto de 2023 contabilizou **43.832.487 vínculos**, o que representa uma variação de **+0,51%** em relação ao estoque do mês anterior.

No **acumulado do ano** (janeiro/2023 a agosto/2023), o saldo foi de **+1.388.062** empregos, resultado de **15.937.956** admissões e **14.549.894** desligamentos.

Nos **últimos 12 meses** (setembro/2022 a agosto/2023), foi registrado saldo de **+1.500.266** empregos, decorrente de **22.889.406** admissões e de **21.389.140** desligamentos (com ajustes até agosto de 2023).

Figura 1 – Principais resultados em agosto de 2023

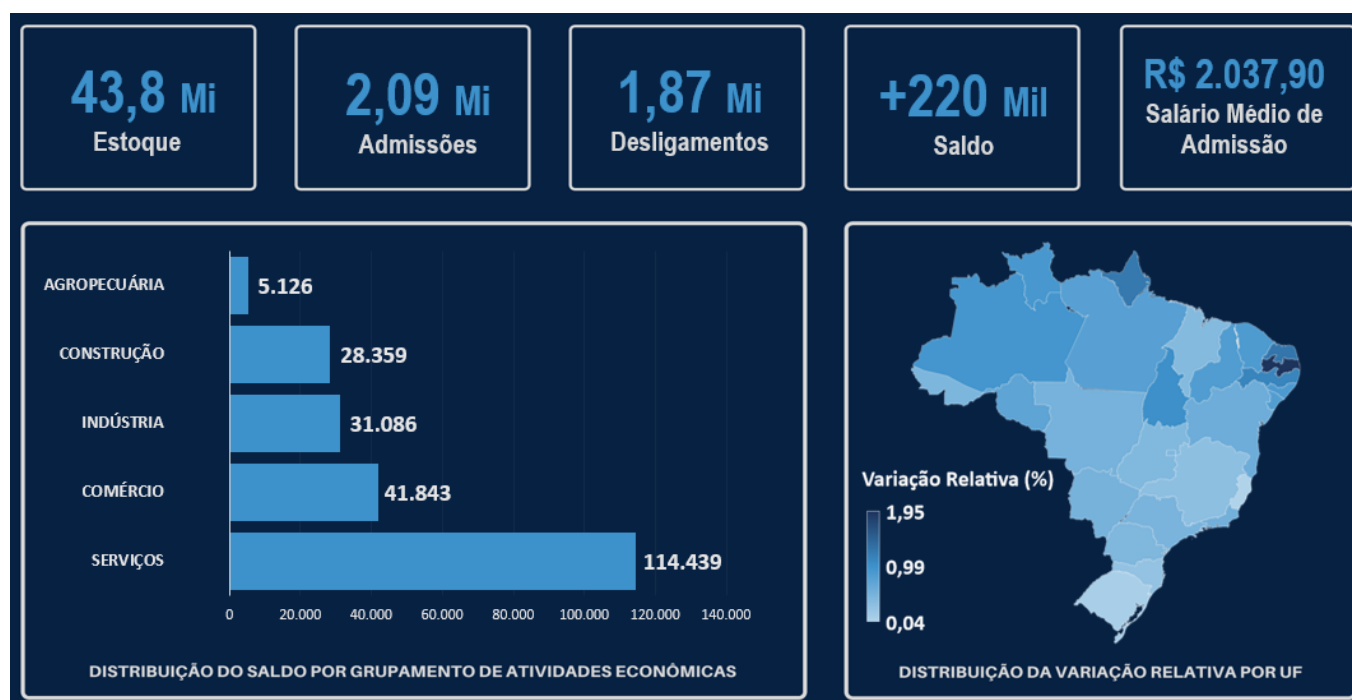

Fonte: Novo Caged

<sup>1</sup> Para mais informações sobre as diferenças metodológicas entre o Caged e o Novo Caged, ver Nota Técnica, disponível em: <http://pdet.mte.gov.br/o-que-e-novo-caged>.

<sup>2</sup> Estoque com ajustes declarados até agosto de 2023. O estoque de agosto/2023 sem ajustes é 43.820.697 vínculos celetistas.

## Grupamento de Atividades Econômicas

Em agosto/2023, os 5 (cinco) Grandes Grupamentos de Atividades Econômicas registraram saldos positivos, conforme a seguir: Serviços (+114.439 postos); Comércio (+41.843 postos); Indústria (+31.086 postos), principalmente na Indústria de Transformação (+28.077 postos); Construção (+28.359 postos); e Agropecuária (+5.126 postos).

**Tabela 1 – Saldo de Emprego detalhado por Grupamento de Atividades Econômicas**

Período: Agosto de 2023

Grupamento de Atividades Econômicas	Admitidos	Desligados	Saldo
<b>Agricultura, pecuária, produção florestal, pesca e aquicultura</b>	<b>105.218</b>	<b>100.092</b>	<b>5.126</b>
<b>Indústria geral</b>	<b>327.861</b>	<b>296.775</b>	<b>31.086</b>
Indústrias de transformação	307.155	279.078	28.077
<b>Construção</b>	<b>218.051</b>	<b>189.692</b>	<b>28.359</b>
<b>Comércio; reparação de veículos automotores e motocicletas</b>	<b>483.899</b>	<b>442.056</b>	<b>41.843</b>
<b>Serviços</b>	<b>964.181</b>	<b>849.742</b>	<b>114.439</b>
Transporte, armazenagem e correio	109.438	96.671	12.767
Alojamento e alimentação	132.243	117.732	14.511
Informação, comunicação e atividades financeiras, imobiliárias, profissionais e administrativas	487.771	444.258	43.513
Administração pública, defesa e seguridade social, educação, saúde humana e serviços sociais	179.234	143.122	36.112
Serviços domésticos	110	104	6
Outros serviços	55.385	47.855	7.530
Não identificado	1	10	-9
<b>Total</b>	<b>2.099.211</b>	<b>1.878.367</b>	<b>220.844</b>

Fonte: Novo Caged.

OBS.: Cumpre informar que dentro do Grupamento Indústria geral está incluída a subcategoria Indústrias de Transformação.

**Tabela 2 – Saldo de Emprego detalhado por Grupamento de Atividades Econômicas e Região**

Período: agosto de 2023

Grupamento de Atividades Econômicas	Região						Total
	Norte	Nordeste	Sudeste	Sul	Centro-Oeste	Não identificado	
<b>Agricultura, pecuária, produção florestal, pesca e aquicultura</b>	<b>843</b>	<b>12.010</b>	<b>-6.677</b>	<b>640</b>	<b>-255</b>	<b>-1.435</b>	<b>5.126</b>
<b>Indústria geral</b>	<b>2.849</b>	<b>17.279</b>	<b>11.172</b>	<b>-3.085</b>	<b>2.869</b>	<b>2</b>	<b>31.086</b>
Indústrias de Transformação	2.973	16.365	9.186	-3.059	2.610	2	28.077
<b>Construção</b>	<b>3.867</b>	<b>6.798</b>	<b>12.727</b>	<b>2.761</b>	<b>2.203</b>	<b>3</b>	<b>28.359</b>
<b>Comércio; reparação de veículos automotores e motocicletas</b>	<b>3.390</b>	<b>8.502</b>	<b>20.966</b>	<b>5.370</b>	<b>3.616</b>	<b>-1</b>	<b>41.843</b>
<b>Serviços</b>	<b>6.903</b>	<b>19.185</b>	<b>61.827</b>	<b>17.145</b>	<b>9.444</b>	<b>-65</b>	<b>114.439</b>
Transporte, armazenagem e correio	402	2.133	6.370	2.785	1.102	-25	12.767
Alojamento e alimentação	556	2.177	8.179	2.319	1.283	-3	14.511
Informação, comunicação e atividades financeiras, imobiliárias, profissionais e administrativas	2.764	7.823	23.495	6.608	2.835	-12	43.513
Administração pública, defesa e seguridade social, educação, saúde humana e serviços sociais	2.411	6.035	19.881	4.097	3.715	-27	36.112
Serviços domésticos	2	2	3	-4	3	0	6
Outros serviços	768	1.015	3.899	1.340	506	2	7.530
Não identificado	0	0	-9	0	0	0	-9
<b>Total</b>	<b>17.852</b>	<b>63.774</b>	<b>100.006</b>	<b>22.831</b>	<b>17.877</b>	<b>-1.496</b>	<b>220.844</b>

Fonte: Novo Caged.

OBS.: Cumpre informar que dentro do Grupamento Indústria geral está incluída a subcategoria Indústrias de Transformação.

## Geográfico

Verificou-se em Agosto/2023 que as 5 (cinco) regiões brasileiras apresentaram saldo positivo:

- Sudeste (+100.006 postos, +0,45%);
- Nordeste (+63.774 postos, +0,89%);
- Sul (+22.831 postos, +0,28%);
- Centro-Oeste (+17.877 postos, +0,46%);
- Norte (+17.852 postos, +0,84%).

**Figura 2 – Distribuição da Variação relativa por nível geográfico**

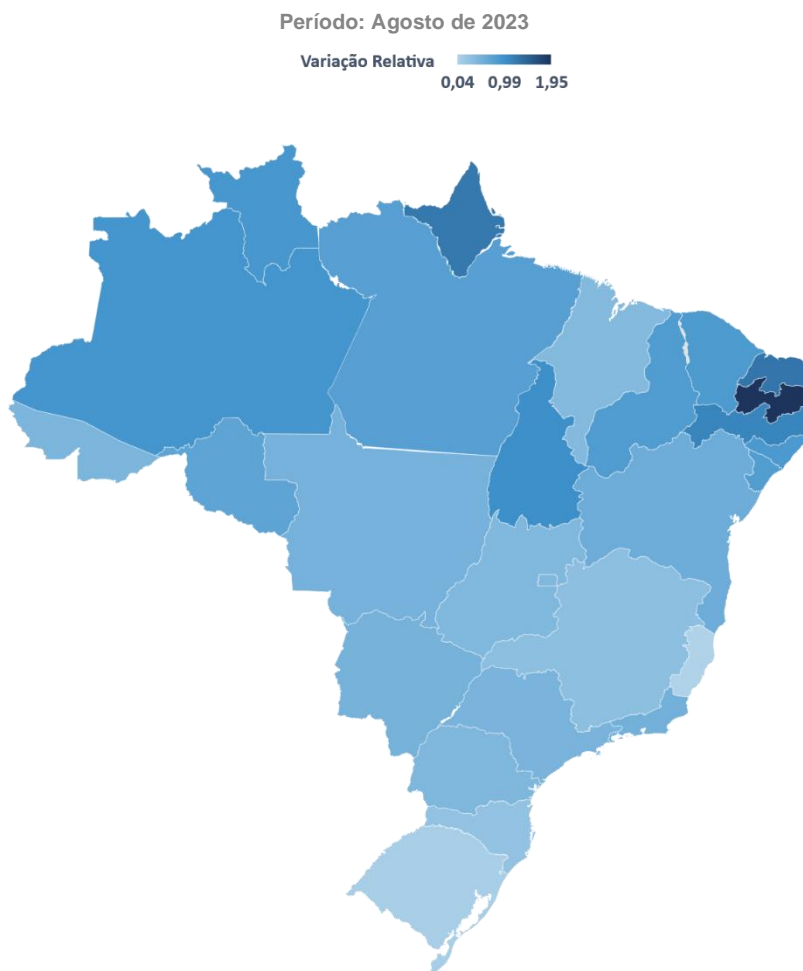

Fonte: Novo Caged.

Em Agosto/2023, todas as **27 (vinte e sete) Unidades Federativas (UF)** registraram saldos **positivos**.

As UFs com **maior saldo** foram:

- São Paulo: +65.462 postos (+0,49%);
- Rio de Janeiro: +18.992 postos (+0,55%);
- Pernambuco: +15.566 postos (+1,12%).

As Unidades Federativas com **menor saldo** foram:

- Roraima: +689 postos (+0,91%);
- Acre: +448 postos (+0,47%);
- Espírito Santo: +315 postos (+0,04%).

Em termos relativos, as Unidades Federativas com **maior variação relativa** em relação ao estoque do mês anterior foram:

- Paraíba: +8.782 postos (+1,95%);
- Rio Grande do Norte: +5.975 postos (+1,28%);
- Amapá: +989 postos (+1,24%).

As Unidades Federativas que tiveram **menor variação relativa** em relação ao estoque do mês anterior foram:

- Santa Catarina: +6.702 postos (+0,28%);
- Rio Grande do Sul: +2.561 postos (+0,09%);
- Espírito Santo: +315 postos (+0,04%).

Tabela 3 – Saldo de emprego detalhado por nível geográfico

Período: Agosto de 2023

Unidade da Federação	Admitidos	Desligados	Saldo	Varição Relativa (%)
<b>Norte</b>	<b>104.742</b>	<b>86.890</b>	<b>17.852</b>	<b>0,84</b>
Rondônia	14.539	12.600	1.939	0,73
Acre	4.406	3.958	448	0,47
Amazonas	23.053	18.500	4.553	0,93
Roraima	4.099	3.410	689	0,91
Pará	42.553	35.650	6.903	0,78
Amapá	4.016	3.027	989	1,24
Tocantins	12.076	9.745	2.331	1,02
<b>Nordeste</b>	<b>305.809</b>	<b>242.035</b>	<b>63.774</b>	<b>0,89</b>
Maranhão	22.916	20.507	2.409	0,40
Piauí	13.556	10.792	2.764	0,84
Ceará	54.276	43.344	10.932	0,86
Rio Grande do Norte	22.036	16.061	5.975	1,28
Paraíba	23.284	14.502	8.782	1,95
Pernambuco	59.515	43.949	15.566	1,12
Alagoas	16.761	13.378	3.383	0,87
Sergipe	11.235	8.790	2.445	0,82
Bahia	82.230	70.712	11.518	0,59
<b>Sudeste</b>	<b>1.056.266</b>	<b>956.260</b>	<b>100.006</b>	<b>0,45</b>
Minas Gerais	233.002	217.765	15.237	0,33
Espírito Santo	43.789	43.474	315	0,04
Rio de Janeiro	136.585	117.593	18.992	0,55
São Paulo	642.890	577.428	65.462	0,49
<b>Sul</b>	<b>415.160</b>	<b>392.329</b>	<b>22.831</b>	<b>0,28</b>
Paraná	160.230	146.662	13.568	0,45
Santa Catarina	131.824	125.122	6.702	0,28
Rio Grande do Sul	123.106	120.545	2.561	0,09
<b>Centro-Oeste</b>	<b>208.192</b>	<b>190.315</b>	<b>17.877</b>	<b>0,46</b>
Mato Grosso do Sul	35.694	32.468	3.226	0,52
Mato Grosso	54.870	50.237	4.633	0,53
Goiás	80.421	74.270	6.151	0,43
Distrito Federal	37.207	33.340	3.867	0,43
Não identificado	9.042	10.538	-1.496	---
<b>Total</b>	<b>2.099.211</b>	<b>1.878.367</b>	<b>220.844</b>	<b>0,51</b>

Fonte: Novo Caged

## Salário

Para o conjunto do território nacional, o salário médio de admissão em Agosto/2023 foi de **R\$ 2.037,90**. Comparado ao mês anterior, houve aumento real de R\$ 1,28 no salário médio de admissão, uma variação em torno de +0,06%.

**Tabela 4 - Salários médios de Admissão por Grupamento de Atividades Econômicas**

Período: Agosto de 2023

Grupamento de Atividades Econômicas	Salário Médio de Admissão (R\$)	Varição Relativa (%)
<b>Agricultura, pecuária, produção florestal, pesca e aquicultura</b>	<b>1.826,15</b>	<b>-0,40</b>
<b>Indústria geral</b>	<b>2.120,04</b>	<b>-1,09</b>
Indústrias de transformação	2.162,74	2,80
<b>Construção</b>	<b>2.170,99</b>	<b>-0,72</b>
<b>Comércio, reparação de veículos automotores e motocicletas</b>	<b>1.787,17</b>	<b>-0,47</b>
<b>Serviços</b>	<b>2.127,50</b>	<b>0,81</b>
Transporte, armazenagem e correio	2.259,45	6,37
Alojamento e alimentação	1.623,19	-0,52
Informação, comunicação e atividades financeiras, imobiliárias, profissionais e administrativas	2.172,54	-0,68
Administração pública, defesa, seguridade social, educação, saúde humana e serviços sociais	2.318,16	3,05
Outros serviços	2.098,74	-2,90
<b>Total</b>	<b>2.037,90</b>	<b>0,06</b>

Fonte: Novo Caged.

\* Salário médio de admissão em valores nominais.

\*\* Para o cálculo da variação real considerou-se o salário médio de julho/2023 deflacionado pelo INPC.

\*\*\* Não incluem valores menores que 0,3 salários mínimos e maiores que 150 salários mínimos, assim como vínculos da modalidade intermitente.

**Tabela 5 - Salários médios de Admissão por Região e Unidade da Federação**

Período: Agosto de 2023

Grupamento de Atividades Econômicas	Salário Médio de Admissão (R\$)	Varição Relativa (%)
<b>Norte</b>	<b>1.794,67</b>	<b>0,16</b>
Rondônia	1.720,14	1,61
Acre	1.626,86	-0,79
Amazonas	1.786,31	-0,65
Roraima	1.603,11	1,12
Pará	1.902,46	0,44
Amapá	1.635,26	-1,71
Tocantins	1.696,94	-0,82
<b>Nordeste</b>	<b>1.729,04</b>	<b>-1,34</b>
Maranhão	1.826,26	2,99
Piauí	1.673,69	-3,09
Ceará	1.789,67	-2,81
Rio Grande do Norte	1.624,07	-0,74
Paraíba	1.653,81	0,27
Pernambuco	1.711,22	-0,55
Alagoas	1.634,57	0,56
Sergipe	1.639,64	1,38
Bahia	1.761,55	-2,60
<b>Sudeste</b>	<b>2.199,13</b>	<b>0,46</b>
Minas Gerais	1.896,51	0,66
Espírito Santo	1.856,31	-0,01
Rio de Janeiro	2.167,20	0,34
São Paulo	2.339,44	0,43

<b>Sul</b>	<b>1.980,29</b>	<b>-0,28</b>
Paraná	1.960,34	-1,51
Santa Catarina	2.043,83	1,05
Rio Grande do Sul	1.938,03	-0,14
<b>Centro-Oeste</b>	<b>1.910,10</b>	<b>0,72</b>
Mato Grosso do Sul	1.874,07	1,95
Mato Grosso	1.948,04	-0,90
Goiás	1.794,51	0,78
Distrito Federal	2.142,90	2,33
<b>Brasil</b>	<b>2.037,90</b>	<b>0,06</b>

Fonte: Novo Caged.

\* Salário médio de admissão em valores nominais.

\*\* Para o cálculo da variação real considerou-se o salário médio de julho/2023 deflacionado pelo INPC.

\*\*\* Não incluem valores menores que 0,3 salários mínimos e maiores que 150 salários mínimos, assim como vínculos da modalidade intermitente.

## Características individuais

Em agosto/2023, o saldo foi de +220.844 postos. Destes, +128.405 representam homens e +92.439 mulheres. A faixa etária com maior saldo foi de 18 a 24 anos, com +124.669 postos. O ensino médio completo apresentou saldo de +155.554 postos. No saldo por faixa salarial, a faixa de >1 e <=1,5 salários mínimos registrou +189.278 postos. Raça/cor parda obteve o saldo de +130.917 postos.

Saldo por Sexo

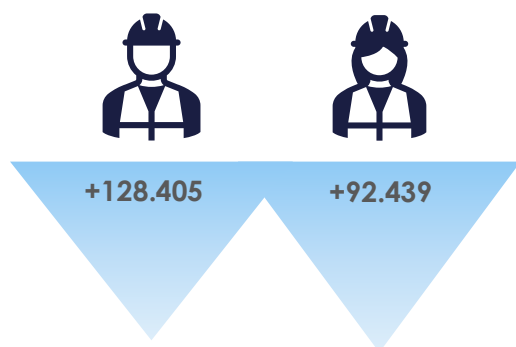

Saldo por Faixa Etária

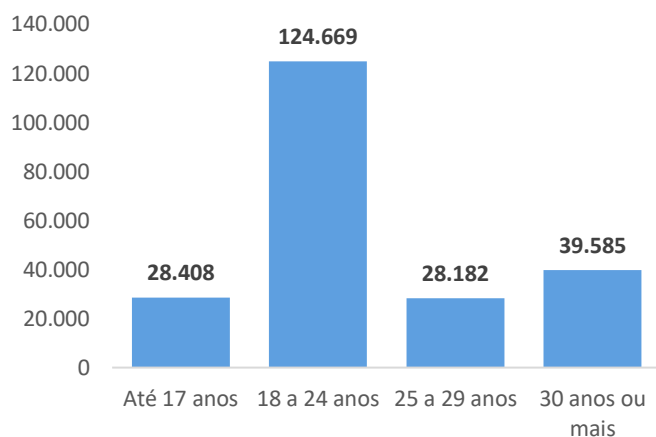

Saldo por Grau de Instrução\*

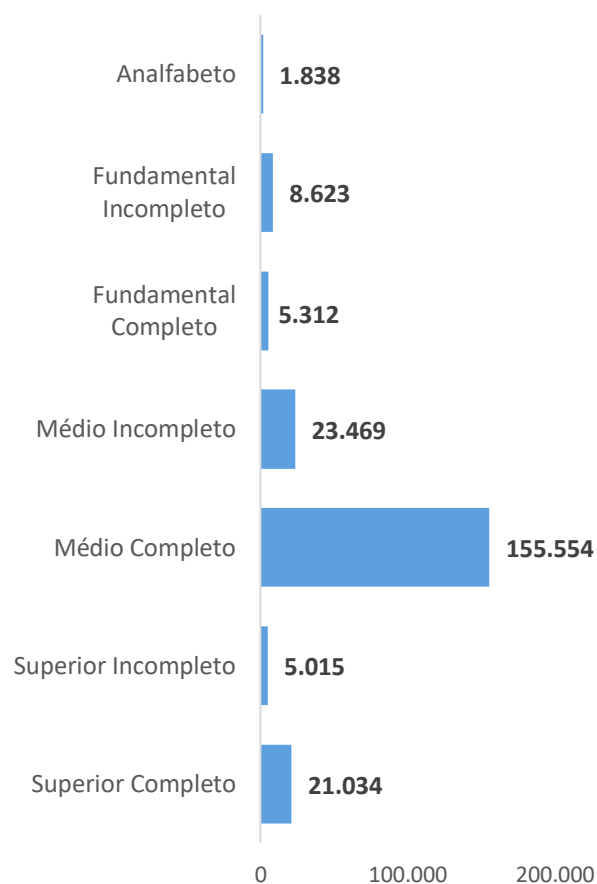

Fonte: Novo Caged. \* Não estão inclusos nos gráficos os registros com classificação não identificada.

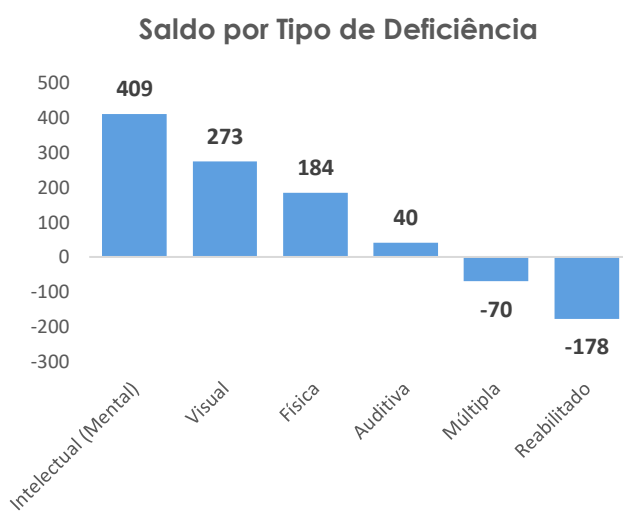
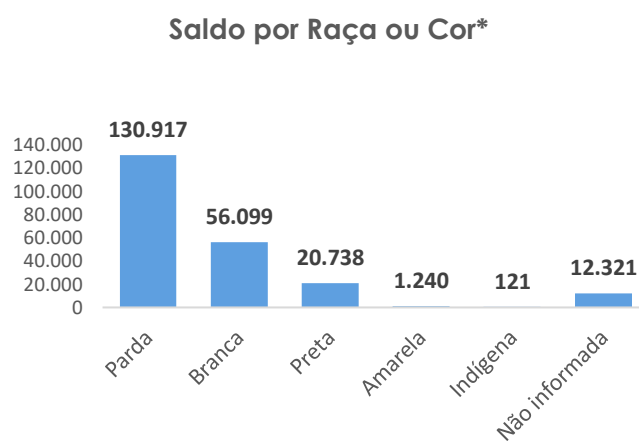
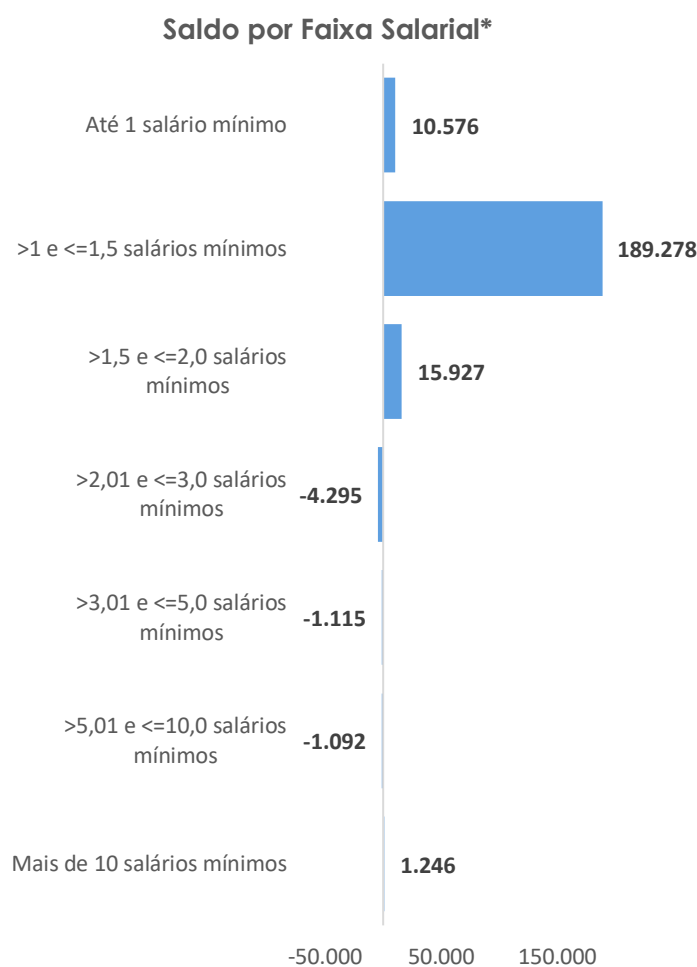

Fonte: Novo Caged.

\* Não estão inclusos nos gráficos os registros com classificação não identificada.

## Típicos e Não típicos

Têm-se do saldo de Agosto/2023, um número de +47.213 trabalhadores em regimes não típicos de trabalho e +173.631 mais próximos dos regimes típicos de trabalho, conforme abaixo:

Tabela 6 - Típicos e Não Típicos

Tipo de Vínculo	Admissões	Desligamentos	Saldo
Total de movimentações	2.099.211	1.878.367	220.844
Típicos	1.801.650	1.628.019	173.631
Não típicos*	297.561	250.348	47.213

\* São considerados não típicos os trabalhadores aprendizes, intermitentes, temporários, contratados por CAEPF e com carga horária até 30 horas.